Old Coptic Psalm
book written in
the ancient
Geeze language
by an old priest
in northern Abyssinia

[illegible] [illegible]

to Rev. Galbraith
whose sermons
and life have
strengthened and
inspired me in
my Christian
life and service.

Viola Bayne
Christmas 1929.

መጋቢት ፲፱ ቀን፡ ከቦረሄ፡ ሮመጣ፡

ባቆ. ቱለ፡ ጀ፻፡ ፲፱ ቈሪን፡ ገቢ፡

Mr. John H. Galbreath
303 Hodge Hall, Princeton, N. J.
or
340 Vine St., New Wilmington, Pa.

ተግሣፅ፡ ለሰሎ፡፡ ፩

ፍካሬ፡ ዘጻድቃን፡ ወዘኃጥኣን፡

መዝሙር፡ ዘዳዊት

ብፁዕ፡ ብእሲ፡ ዘኢሖረ፡ በምክረ፡ ረሲዓን፡

ወዘኢቆመ፡ ውስተ፡ ፍኖተ፡ ኃጥኣን

ወዘኢነበረ፡ ውስተ፡ መንበረ፡ መስተሣልቃን፡

ዘዳዕሙ፡ ሕገ፡ እግዚአብሔር፡ ሥምረቱ፡

ወዘሕጎ፡ ያነብብ፡ መዓልተ፡ ወሌሊተ

ወይከውን፡ ከመ፡ ዕፅ፡ እንተ፡ ት

ክልት፡ ኀበ፡ ሙሓዘ፡ ማይ

እንተ፡ ትሁብ፡ ፍሬሃ፡ በበጊዜሃ

ወቈጽላኒ፡ ኢይትነገፍ

ወኵሉ፡ ዘገብረ፡ ይፌጽም

አኮ፡ ከመዝ፡ ኃጥኣን፡ አኮ፡ ከመዝ፡ [illegible]

ዳዕሙ፡ ከመ፡ መሬት፡ ዘይግድ[illegible]

ወበእንተዝ፡ ኢይትነሥኡ፡ ረሲዓን፡ እምደይን

ወኢኃጥኣን፡ ውስተ፡ ምክረ፡ ጻድቃን

እስመ፡ የአምር፡ እግዚአብሔር፡ ፍኖቶሙ፡ ለጻድቃን፡
ወፍኖቶሙሰ፡ ለኃጥኣን፡ ትጠፍእ።
ተናበቢት፡ በእንተ፡ ክርስቶስ። ፪።
ለምንት፡ አንገልጉ፡ አሕዛብ።
ወሕዝብኒ፡ ነበቡ፡ ከንቶ።
ወተንሥኡ፡ ነገሥተ፡ ምድር።
ወመላእክትኒ፡ ተጋብኡ፡ ምስሌሆሙ፡ ኅቡረ።
ላዕለ፡ እግዚአብሔር፡ ወላዕለ፡ መሲሑ።
ንብትክ፡ እምኔነ፡ ማዕሠሪሆሙ።
ወንግድፍ፡ እምላዕሌነ፡ አርዑቶሙ።
ዘይነብር፡ ውስተ፡ ሰማይ፡ ይስሕቆሙ።
ወእግዚአብሔር፡ ይሣለቅ፡ ላዕሌሆሙ።
ሶበ፡ ይነቦሙ፡ በመዓቱ።
ወመዓቱ፡ የሀውኮሙ።
እነሰ፡ ተሠየምኩ፡ ንጉሠ፡ በላዕሌሆሙ።
በጽዮን፡ በደብረ፡ መቅደሱ።
ከመ፡ እነግር፡ ትእዛዞ፡ ለእግዚአብሔር።
እግዚአብሔር፡ ይቤለኒ፡ ወልድ፡ አንተ።
ወአነ፡ ዮም፡ ወለድኩከ።
ሰአል፡ እምኔየ፡ እሁበከ፡ አሕዛበ፡ ለርስትከ።
ወምኵናኒከኒ፡ እስከ፡ አጽናፈ፡ ምድር።

ወትርዕዮሙ፡ በበትረ፡ ኀፂን
ወከመ፡ ንዋየ፡ ለብሐ፡ ትቀጠቅጦሙ
ወይእዜኒ፡ ነገሥት፡ ለብዉ ጽር
ወተገሠጹ፡ ኵልክሙ፡ እለ፡ ትኴንንዋ፡ ለም
ተቀነዩ፡ ለእግዚአብሔር፡ በፍርሃት
ወተሐሠዩ፡ ሎቱ፡ በረዓድ ብሔር
አጽንዑ፡ ተግሣጸ፡ ከመ፡ ኢይትመዓዕ፡ እግዚአ
ወኢትትሐጐሉ፡ እምፍኖተ፡ ጽድቅ
ሶበ፡ ነደት፡ ፍጡነ፡ በመዓቱ
ብፁዓን፡ ኵሎሙ፡ እለ፡ ተወከሉ፡ ቦቱ
በእንተ፡ አቤሴሎም፡ ወልዱ። ፫
እግዚኦ፡ ሚ በዝኁ፡ እለ፡ ይሣቅዩኒ።
ብዙኃን፡ ቆሙ፡ ላዕሌየ
ብዙኃን፡ ይቤልዋ፡ ለነፍስየ
ኢያድኅነኪ፡ አምላክኪ
አንተሰ፡ እግዚኦ፡ ምስካይየ፡ አንተ
ክብርየ፡ ወመልዕልተ፡ ርእስየ
ቃልየ፡ ኀበ፡ እግዚአብሔር፡ ጸራኅኩ
ወሰምዐኒ፡ እምደብረ፡ መቅደሱ
አንሰ፡ ሰከብኩ፡ ወኖምኩ አነ
ወተንሣእኩ፡ እስመ፡ እግዚአብሔር፡ አንሥ

ኢይፈርሃ፡ እምአእላፈ፡ አሕዛብ
እለ፡ ዐገቱኒ፡ ወቆሙ፡ ላዕሌየ
ተንሥእ፡ እግዚኦ፡ አምላኪየ፡ ወአድኅነኒ
እስመ፡ አንተ፡ ቀሠፍኮሙ፡ ለኵ
ሎሙ፡ እለ፡ ይጻርሩኒ፡ በከንቱ
ስነኒሆሙ፡ ለኃጥኣን፡ ሰበርከ በረከትከ፤
ዘእግዚአብሔር፡ አድኅኖ፡ ላዕለ፡ ሕዝብከ፡ ወ
ፍጻሜ፡ በማኅሌት፡ ማኔ ። ፬ ። ዘዳዊት።
ሶበ፡ ጸዋዕክዎ፡ ለእግዚአብሔር፡ ሰምዐኒ፡
ወእምንዳቤየ፡ አርኃበ፡ ሊተ
ተሣሃለኒ፡ ወስምዐኒ፡ ጸሎትየ
ደቂቀ፡ እጓለእመሕያው፡ እስከ፡ ማእዜኑ፡ ታ
ክብዱ፡ ልበክሙ ሰተ
ለምንት፡ ታፈቅሩ፡ ከንቶ፡ ወተኃሡ፡ ሐ
አእምሩ፡ ከመ፡ ተሰብሐ፡ እግዚአብሔር፡ በጻድቁ
እግዚአብሔር፡ ይሰምዐኒ፡ ሶበ፡ እጸርኅ፡ ኀቤሁ
ተምዑ፡ ወኢተአብሱ ክሙ፡ ይትአወቅሙ
ወዘትሔልዩ፡ በልብክሙ፡ ውስተ፡ ምስካቢ
ሠዑ፡ መሥዋዕተ፡ ጽድቅ፡ ተወከ
ሉ፡ በእግዚአብሔር ብዙ
ኃን፡ እለ፡ ይብሉ፡ መኑ፡ ያርእየነ፡ ሠናየ

ተሣወቀ፡በልዑሌን፡ሠርዓኒ፡ዲጽከ፡እግዚኦ።
ወወዲደከ፡ተፈሥሖተ፡ውስተ፡ልሣኒ።
እምፍሬ፡ሥርናይ፡ወወይን፡ወቅብዕ፡በዝኁ።
በሰላም፡በቱ፡እሰክብ፡ወእነውም።
እስመ፡አንተ፡እግዚኦ፡በተስፋ፡በ
ሕቲትከ፡አኅደርከኒ።
በእንተ፡ተወርሳ፡፡ ፭፡
ቃልየ፡አፅምዕ፡እግዚኦ፡
ወለቡ፡ጽራኅየ።
ወአፅምዓኒ፡ቃለ፡ስእለትየ።
ንጉሥየ፡ወአምላኪየ።
እስመ፡ኀቤከ፡እጼሊ፡እግዚኦ።
በጽባሕ፡ስምዓኒ፡ቃልየ። ልከ።
በጽባሕ፡እቀውም፡ቅድሜከ፡ወእስተርኢ፡
እስመ፡ኢኮንከ፡አምላከ፡ዘዓመፃ፡ዲፈቅር።
ወኢየኀድሩ፡እኩያን፡ምስሌከ።
ወኢይነብሩ፡ዓመፅያን፡ቅድመ፡አዕይንቲከ።
ጸላእከ፡እግዚኦ፡ኩሎሙ፡ገባርያ፡ዓመፃ።
ወትገድፎሙ፡ለኩሎሙ፡እለ፡ይነቡ፡ሐሰተ።
ብእሴ፡ደም፡ወጕሕሉት፡ያስቆርር፡እግዚአብሔር።
ወአንሰ፡በብዝኀ፡ምሕረትከ፡እበውእ፡ቤተከ።

ወእሰግድ፡ውስተ፡ጽርሐ፡መቅደስከ፡በፈሪሆትከ፤
እግዚኦ፡ምርሐኒ፡በጽድቅከ።
ወ
በእንተ፡ጸላእትየ፡አርትዕ፡ፍኖትየ፡ቅድሜከ፤
እስመ፡አልቦ፡ጽድቅ፡ውስተ፡አፉሆሙ።
ወልቦሙኒ፡ከንቱ።
ከመ፡መቃብር፡ክሡት፡ጕርዔሆሙ።
ወጸልሐዉ፡በልሳናቲሆሙ።
ኰንኖሙ፡እግዚኦ፡ወይደቁ፡በውዲቶሙ።
ወበከመ፡ብዝኀ፡ሕብሉሙ፡ስድዶሙ።
እስመ፡አምረሩከ፡እግዚኦ። ሉክ።
ወይትፌሥሑ፡ብከ፡ኵሎሙ፡እለ፡ይትዌከ
ለዓለም፡ይትፌሥሑ፡ወታኀድር፡ላዕሌሆሙ፤
ወይትሜክሑ፡ብከ፡ኵሎሙ፡እለ፡ያፈቅሩ፡ስመከ።
እስመ፡አንተ፡ትባርኮ፡ለጻድቅ።
እግዚኦ፡ከመ፡ወልታ፡ሥምረት፡ከለልከነ።
በእንተ፡ፃርዮ፡፮።
እግዚኦ፡በመቅሠፍትከ፡ኢትቅሥፈኒ።
ወበመቅሠፍትከ፡ኢትገሥፀኒ።
ተሣሀለኒ፡እግዚኦ፡እስመ፡ድዉይ፡አነ።
ወፈውሰኒ፡እስመ፡ተሀውከ፡አዕፅምትየ።
ነፍስየኒ፡ተሀውከት፡ፈድፋደ።

ወአንተኒ፡እግዚኦ፡እስከ፡ማዕዜኑ።
ተመየጥ፡እግዚኦ፡ወባልሓ፡ለነፍስየ።
ወአድኅነኒ፡በእንተ፡ምሕረትከ።
እስመ፡አልቦ፡በውስተ፡ሞት፡ዘይዜክረከ።
ወበሲኦልኒ፡መኑ፡የአምነከ።
ሠራሕኩ፡በምንዳቤየ።
ወአሐፅብ፡ኵሎ፡ሌሊተ፡ዓራትየ።
ወበአንብዕየ፡አርሐስኩ፡ምስካብየ።
ወተሀውከት፡እመዓት፡ዓይንየ።
ወበልይኩ፡በኀበ፡ኵሎሙ፡ጸላእትየ።
ረሐቁ፡እምኔየ፡ኵልክሙ፡ገበርተ፡ዓመፃ።
እስመ፡ሰምዐኒ፡እግዚአብሔር፡ቃለ፡ብካይየ።
ወሰምዐኒ፡እግዚአብሔር፡ስእለትየ።
ወተወክፈ፡እግዚአብሔር፡ጸሎትየ።
ለይትኀፈሩ፡ወይትሀወኩ፡ኵሎሙ፡ጸላዕ፡ትየ።
ለይግብኡ፡ድኅሬሆሙ፡ወይትኀ
ፈሩ፡ፈድፋደ፡ፍጡነ።
በእንተ፡አኪጦፌል፡፯፡ዘዳዊት፡
እግዚኦ፡አምላኪየ፡ብከ፡ተወከልኩ፡ኢትዓ
ወአድኅነኒ፡እምኵሎሙ፡እለ፡ሮዱኒ፡ወባልሐኒ።
ከመ፡ኢይምሥጥዋ፡ከመ፡አንበሳ፡ለነፍስየ።

እንዘ፡ አልቦ፡ ዘያድኅን፡ ወዘያበልሑ
እግዚኦ፡ አምላኪየ፡ እመስ፡ ከመዝ፡ ገበርኩ
ወእመቦ፡ ዓመፃ፡ ውስተ፡ እደውየ
ወእመ፡ ፈደይክዎሙ፡ ለእለ፡ ይፈድዩኒ፡ እኩየ
ለይውድቁኒ፡ ጸላዕቅየ፡ ዕራቅየ
ወይዴግና፡ ፀራዊ፡ ለነፍስየ፡ ወይርከባ
ወይኪድ፡ ውስተ፡ ምድር፡ ለሕይወትየ
ወያኅሥርሙ፡ ውስተ፡ መሬት፡ ለክብርየ
ተንሥእ፡ እግዚኦ፡ በመዓትከ
ወተለዓል፡ መልዕልቶሙ፡ ለጸላዕትየ
ተንሥእ፡ እግዚኦ፡ አምላኪየ፡ በሥርዓ
ት፡ ዘአዘዝከ
ወበማኅበረ፡ አሕዛብ፡ የዓውዱከ
ወበእንተዝ፡ ተመየጥ፡ ውስተ፡ አርያም
እግዚአብሔር፡ ይኬንኖሙ፡ ለአሕዛብ
ፍታሕ፡ ሊተ፡ እግዚኦ፡ አምላኪየ፡ በ
ከመ፡ ጽድቅከ
ወይኩኑኒ፡ በከመ፡ የውሃትየ
የኃልቅ፡ እከዮሙ፡ ለኃጥእን
ወታረትዕሙ፡ ለጻድቃን
ይፈትን፡ ልበ፡ ወኵልያተ፡ እግዚአብሔር

ኦመኒ፡ ይረድአኒ፡ እግዚአብሔር
ዘያድኅኖሙ፡ ለርቱዓን፡ ልብ
እግዚአብሔር፡ መኰንን፡ ጻድቅ
ኀያል፡ ወመስተዓግሥ
ወያመጽእ፡ መንሡተ፡ ኵሎ፡ ዕለተ
ወእመሰ፡ ኢተመየጥክሙ፡ ሰይፎ፡ ይመልሕ
ቀስቶሂ፡ ወተረ፡ ወአስተዳለዎ
ወአስተዳለወ፡ ቦቱ፡ ሐምዘ፡ ዘይቀትል
ወአሕፃሁ፡ እለ፡ ይነዱ፡ ገብረ
ናሁ፡ ሐመ፡ በዓመፃ
ፀነሰ፡ በፃዕር፡ ወወለደ፡ ኃጢአተ
ግበ፡ ከረየ፡ ወደሀየ
ወይወድቅ፡ ውስተ፡ ግብ፡ ዘገብረ
ወይገብእ፡ ፃማሁ፡ ዲበ፡ ርእሱ
ወትወርድ፡ ዓመፃሁ፡ ዲበ፡ ድማሁ
እገኒ፡ ለእግዚአብሔር፡ በከመ፡ ጽድቁ
ወእዜምር፡ ለስመ፡ እግዚአብሔር፡ ልዑል
ትንቢት፡ በእንተ፡ ክርስቶስ። ፰
እግዚኦ፡ እግዚእነ፡ ጥቀ፡ ተስብ
ሐ፡ ስምከ፡ በኵሉ፡ ምድር ደ ተ
እስመ፡ ተለዓለ፡ ዕበየ፡ ስብሐቲከ፡ መልዕልተ፡ ሰማ

እምአፈ፡ደቂቅ፡ወሕፃናት፡አስተዳለውከ፡ስብሐተ
በእንተ፡ጸላኢ
ከመ፡ትንሥቶ፡ለጸላኢ፡ወለገፋዒ
እስመ፡ኣሬኢ፡ሰማያተ፡ግብረ፡አፃብዒከ
ወርኀ፡ወከዋክብተ፡ዘለሊከ፡ሣረርከ
ምንትኑ፡ውእቱ፡ሰብእ፡ከመ፡ትዝክሮ
ወምንትኑ፡እጓለእመሕያው፡ከመ፡ተሐውፆ
ሕቀ፡አሕጸፅኮ፡እመላእክቲከ
ክብረ፡ወስብሐተ፡ከለልኮ
ወሤምኮ፡ውስተ፡ኵሉ፡ግብረ፡እደዊከ
ወኵሎ፡አግረርከ፡ሎቱ፡ታሕተ፡እገሪሁ
አባግዓኒ፡ወኵሎ፡እልሕምተ
ወዓዲ፡እንስሳ፡ዘገዳም
አዕዋፈ፡ሰማይኒ፡ወዓሣተ፡ባሕር
ወዘኒ፡የሐውር፡ውስተ፡ፍኖተ፡ባሕር
እግዚኦ፡እግዚእነ፡ጥቀ፡ተሰብ
ሐ፡ስምከ፡በኵሉ፡ምድር

በእንተ፡ግፉዓ፡ወዛግፉዓ፡፡ ፱
እገኒ፡ለከ፡እግዚኦ፡በኵሉ፡ልብየ
ወእነግር፡ኵሎ፡ስብሐቲከ
እትፌሣሕ፡ወእትኃሠይ፡ብከ

ወእዜምር፡ለስምከ፡ልዑል፨
ሶበ፡ገብኡ፡ጸላእትየ፡ድኅሬሆሙ፨
ይደዉዩ፡ወይትሐጐሉ፡እምቅድመ፡ገጽከ፨
እስመ፡ገበርከ፡ሊተ፡ፍትሕየ፡ወበቀልየ፨
ወነበርከ፡ዲበ፡መንበርከ፡ወኰንንከ፡ጽድቀ፨
ገሠጽኮሙ፡ለአሕዛብ፡ወተሐጕሉ፡ረሲዓን፨
ወደምሰስከ፡ስሞሙ፡ለዓለመ፡ዓለም፨
ፀርሰ፡ተገምሩ፡በኲናት፡ለዝሉፉ፨
ወአህጉሪሆሙኒ፡ነሠትከ፨
ወተሥዕረ፡ዝክሮሙ፡ኅቡረ፨
ወእግዚአብሔርሰ፡ይነብር፡ለዓለም፨
ወአስተዳለወ፡መንበሮ፡ለኰንኖ፨
ወውእቱ፡ይኴንና፡ለዓለም፡በጽድቅ፨
ወይኴንኖሙ፡ለአሕዛብ፡በርትዕ፨
ወኮነ፡እግዚአብሔር፡ምስካዮሙ፡ለነዳያን፨
ወረዳኢሆሙ፡ውእቱ፡በጊዜ፡ምንዳቤሆሙ፨
ወይትዌከሉ፡ብከ፡ኵሎሙ፡እለ፡ያአምሩ፡ስመከ፨
እስመ፡ኢተሐደጎሙ፡ለእለ፡የኃሥሡከ፡እግዚእ፨
ዘምሩ፡ለእግዚአብሔር፡ዘየ
ኃዱር፡ውስቴ፡ጽዮን፨
ወንግርዎሙ፡ለአሕዛብ፡ምግባሮ፨

እስመ፡ ተዘከረ፡ ዘይትኀሠሥ፡ ደሞሙ።
ወኢረስዐ፡ አውያቶሙ፡ ለነዳያን።
ተሣሃለኒ፡ እግዚኦ፡ ወርኢ፡ ዘከ
መ፡ የሐምሙኒ፡ ጸላእትየ።
ዘያሌዕለኒ፡ እምአናቅጸ፡ ሞት።
ከመ፡ እንግር፡ ኵሎ፡ ስብሐቲከ።
በአናቅጺሃ፡ ለወለተ፡ ጽዮን።
ወንትፌሣሕ፡ በአድኅኖትከ።
ጠግዑ፡ አሕዛብ፡ በጌጋዮሙ፡ ዘገብሩ።
ወበይእቲ፡ መሥገርት፡ እንተ፡ ኅ
ብኡ፡ ተሠግረ፡ እግሮሙ።
የአምር፡ እግዚአብሔር፡ ገቢረ፡ ፍትሕ።
ወበግብረ፡ እደዊሁ፡ ተሠግረ፡ ኃጥእ።
ይግብኡ፡ ኃጥኣን፡ ውስተ፡ ሲኦል።
ወኵሎሙ፡ አሕዛብ፡ እለ፡ ይረስዕ
ዎ፡ ለእግዚአብሔር።
እስመ፡ አኮ፡ ለዝሉፉ፡ ዘይትረሳዕ፡ ነዳይ።
ወኢየኀጕል፡ ተስፋሆሙ፡ ለነዳያን፡ ለዓለም።
ተንሥእ፡ እግዚኦ፡ ወኢይጽናዕ፡ እጓለ፡ እመሕያው።
ወይትኰነኑ፡ አሕዛብ፡ በቅድሜከ።
ሢም፡ እግዚኦ፡ መምህረ፡ ሕግ፡ ላዕሌሆሙ።

ወያእምሩ፡ አሕዛብ፡ ከመ፡ እጓለ፡ እ
መሕያው፡ እሙንቱ።
ለምንት፡ እግዚኦ፡ ቆምከ፡ እምርሑቅ።
ወትትኄወር፡ በጊዜ፡ ምንዳቤ።
በትዕቢቶሙ፡ ለኃጥእ፡ ይውዒ፡ ነዳይ።
ወይሠገሩ፡ በውዲቶሙ፡ እንተ፡ ሐለዩ።
እስመ፡ ይትዌደስ፡ ኃጥእ፡ በፍትወተ፡ ነፍሱ።
ወዓማፂኒ፡ ይትባረክ።
ወአምዐ፡ ኃጥእ፡ ለእግዚአብሔር።
ወኢይትኃሠሥ፡ በከመ፡ ብዝኃ፡ መዓቱ።
ወአልቦ፡ እግዚአብሔር፡ በቅድሜሁ።
ወርኩስ፡ ኵሉ፡ ፍናዊሁ።
ወየዐትቱ፡ ኵነኔከ፡ በቅድሜሁ።
ወይቀንዮሙ፡ ለኵሎሙ፡ ጸላእቱ።
ወይብል፡ በልቡ፡ ኢይትሀወክ፡ ለትውልድ፡ ትውልድ፡ ወ
ምሉእ፡ አፉሁ፡ መርገመ፡ ወጽልሑተ።
ታሕተ፡ ልሳኑ፡ ጻማ፡ ወሕማም።
ይጸንሕ፡ ወይነዑ፡ ምስለ፡ ብዑላን።
ከመ፡ ይቅትሎ፡ ለንጹሕ፡ በጽሚት።
ወአዕይንቲሁ፡ ኀበ፡ ነዳይ፡ ያስተሐይጻ።
ይጸንሕ፡ ወይትኀባእ፡ ከመ፡ አንበሳ፡ ውስተ፡ ግ

ይጼንሕ፡ከመ፡ይምሥጦ፡ለነዳይ
ይመሥጦ፡ለነዳይ፡ወይስሕቦ
ወየኀሥሮ፡በመሥገርቱ
ይትቀነዕ፡ወይወድቅ፡ሶበ፡ቀነዮ፡ለነዳይ
ወይብል፡በልቡ፡ይረስዓኒ፡እግዚአብሔር
ወሜጠ፡ገጾ፡ከመ፡ኢይርአይ፡ለግሙራ
ተንሥእ፡እግዚኦ፡አምላኪየ፡ወ
ትትለዐል፡እዴከ
ወኢትርስዖሙ፡ለነዳያን
በእንተ፡ምንት፡አምዐዖ፡ኃጥእ፡ለእግዚአብሔር
እስመ፡ይብል፡በልቡ፡ኢይትኃሠሠኒ
ትሬኢ፡ከመ፡ለሊከ፡ትኔጽር፡ጻማ፡ወመዓተ
ወከመ፡ትመጥዎሙ፡ውስተ፡እዴከ
ላዕሌከ፡እንከ፡ተገድፈ፡ነዳይ
ወአንተ፡ረዳኢሁ፡ለእጓለ፡ማውታ
ቀጥቅጥ፡መዝራዕቶ፡ለኃጥእ፡ወለእኩይ
ወትትኃሠሥ፡ኃጢአቱ፡በእንቲኣሁ፡ወኢትትረከብ
ይነግሥ፡እግዚአብሔር፡ለዓለመ፡ዓለም
ወይትኃጐሉ፡አሕዛብ፡እምድር
ፍትወቶሙ፡ለነዳያን፡ሰምዓ፡እግዚአብሔር
ወሕሊና፡ልቦሙ፡ፈጽምዓቱ፡እዝኑ

ፍትሖ፡ ለነዳይ፡ ወለእጓለ፡ ማውታ፡ ሙ፡ በዲበ፡ ምድር
ከመ፡ ኢይድግሙ፡ እንከ፡ እጓለእመሕያው፡ አዕብዮ፡ አፉሆ
በእንተ፡ ሊቀመን፡ ወኢያስማ።፲፡
በእግዚአብሔር፡ ተወከልኩ፡ እፎ፡ ትብልዋ፡ ለነፍስየ።
አግይል፡ ውስተ፡ አድባር፡ ከመ፡ ዖፍ
እስመ፡ ናሁ፡ ኃጥኣን፡ ወሰቁ፡ ቀስቶሙ፡ ሙ
ወአስተደለዉ፡ አሕጻቲሆሙ፡ ውስተ፡ ምጕንጳቲሆ
ከመ፡ ይንድፍዎሙ፡ ለርቱዓነ፡ ልብ፡ በጽልመት
እስመ፡ ናሁ፡ ዘአንተ፡ ሠራዕከ፡ እሙንቱ፡ ነሠቱ
ወጻድቅሰ፡ ምንተ፡ ገብረ
እግዚአብሔር፡ ውስተ፡ ጽርሐ፡ መቅደሱ
እግዚአብሔር፡ ውስተ፡ መንበሩ
ወአዕይንቲሁ፡ ኀበ፡ ነዳይ፡ ይኔጽራ
ወቀራንብቲሁ፡ የሐቱ፡ ለእጓለእመሕያው
እግዚአብሔር፡ የሐቱ፡ ለጻድቅ፡ ወለኃጥእ
ዘሰ፡ አፍቀረ፡ ዐመፃ፡ ጸልአ፡ ነፍሶ
ይዘንም፡ መሣግረ፡ ላዕለ፡ ኃጥኣን ዖሙ፡
እሳት፡ ወተይ፡ መንፈሰ፡ ዐውሎ፡ መክፈልተ፡ ጽዋ
እስመ፡ ጻድቅ፡ እግዚአብሔር፡ ወጽድቀ፡ አፍቀረ
ወርቱዓ፡ ርእየ፡ ገጹ
፡፡ ፡፡ ፡፡ ፡፡

በእንተ፡ሳምንት፡ዘመዝ፡፡፲፩፡፡
አድኅነኒ፡እግዚኦ፡እስመ፡ኅልቀ፡ኄር፡፡
ወውሕዱ፡ሃይማኖት፡እምእጓለ፡እመሕያው፡
ከንቶ፡ይትናገሩ፡አሐዱ፡ምስለ፡ካልኡ።
በከናፍረ፡ጕሕሉት፡ልበ፡ወልብ፡ይትናገሩ።
ይሤርዎን፡እግዚአብሔር፡ለከናፍረ፡ጕሕሉት፡
ወልሳን፡እንተ፡ተዓቢ፡ነቢበ፡፡
እለ፡ይቤሉ፡ናዓቢ፡ልሳናቲነ።
ወከናፍሪነ፡ዚአነ፡እሙንቱ። ዳዳግ።
መኑ፡ውእቱ፡እግዚእነ፡በእንተ፡ሕማሞሙ፡ለን
ወበእንተ፡ገዓሮሙ፡ለሙቁሓን።
ይእዜ፡እትነሣእ፡ይቤ፡እግዚአብሔር።
እሬሲ፡መድኃኒተ፡ወእገህድ፡ቦቱ።
ቃለ፡እግዚአብሔር፡ቃል፡ንጹሕ፡
ከመ፡ብሩር፡ጽሩይ፡ዘጡፉ፡ወፋቀን፡እምድር፡
ዘአጽረይዎ፡ምስብዒተ።
አንተ፡እግዚኦ፡ዕቀበነ፡ወተማኅፀነነ።

ዓውደ፡ የሐውሩ፡ ረሲዓን።
ወበከመ፡ ዕበየ፡ ልዕልናከ፡ ሠረዕኮ
ሙ፡ ለደቂቀ፡ እጓለእመሕያው።
በእንተ፡ ፍጻሜ፡ ወበ፡ ዘትትረከብ፡ ፲፪።
እስከ፡ ማዕዜኑ፡ እግዚኦ፡ ትረስዐኒ፡ ለግሙራ።
እስከ፡ ማዕዜኑ፡ ትመይጥ፡ ገጸከ፡ እምኔየ።
እስከ፡ ማዕዜኑ፡ እሁብር፡ ኀዘነ፡ ውስተ፡ ነፍስየ።
ወትቂዕሬኒ፡ ልብየ፡ ኵሉ፡ ዕለተ።
እስከ፡ ማዕዜኑ፡ ይትዔበዩ፡ ጸላእትየ፡ ላዕሌየ።
ነፅረኒ፡ ወስምዐኒ፡ እግዚኦ፡ አምላኪየ።
አብርህ፡ ለአዕይንትየ፡ ከ
መ፡ ኢይኑም፡ ለመዊት።
ወከመ፡ ኢይበሉኒ፡ ጸላእትየ፡ ሞእናሁ።
ወእለሰ፡ ይሣቅዩኒ፡ ይትፌሥ
ሑ፡ ለእመ፡ ተሀወኩ።
ወአንሰ፡ በምሕረትከ፡ ተወከልኩ።
ይትፌሣሕ፡ ልብየ፡ በአድኅኖትከ።
እሴብሖ፡ ለእግዚአብሔር፡ ዘረድአኒ።
ለስመ
ወእዜምር፡ ለእግዚአብሔር፡ ልዑል።
በእንተ፡ ሕዝቅያስ። ፲፫።
ይቤ፡ አብድ፡ በልቡ፡ አልቦ፡ እግዚአብሔር።

ኅሥሩ፡ወረኵሱ፡በምግባሪሆሙ፨

አልቦ፡ዘይገብራ፡ለሠናይት፡አልቦ፡ወኢ፩ዱ፨

እግዚአብሔር፡ሐወፀ፡እምሰማ

ይ፡ላዕለ፡እጓለእመሕያው፨ ... ር፡

ከመ፡ይርአይ፡እመቦ፡ጠቢብ፡ዘየኃሥሥ፡ለእግዚአብሔ

ኵሉ፡ዓለዉ፡ወኅቡረ፡ዓለወ፨

አልቦ፡ዘይገብራ፡ለሠናይት፡ወአልቦ፡ወኢ፩ዱ፡

ከመ፡መቃብር፡ክሡት፡ጕርዒሆሙ፨

ሕምዘ፡አርዌ፡ምድር፡ታሕተ፡ከናፍሪሆሙ፨

መሪር፡አፉሆሙ፡ወምሉዕ፡መርገመ፨

በሊህ፡እግሪሆሙ፡ለክዒወ፡ደም፨

ኅሣር፡ወቅጥቃጤ፡ውስተ፡ፍኖቶሙ፨

ወኢየአምርዋ፡ወለፍኖተ፡ሰላም፨

ወአልቦ፡ፍርሃተ፡እግዚአብሔር፡ቅ

ድመ፡አዕይንቲሆሙ፨

ወኢየአምሩ፡ኵሎሙ፡ገበርተ፡ዓመፃ፨

እለ፡ይውኅጥዎሙ፡ለሕዝብየ፡ከ

መ፡በሊዐ፡እክል፨

ወለእግዚአብሔር፡ኢጸውዕዎ፨

ወበህየ፡ፈርሁ፡ወገረምሙ፡ዘኢኮነ፡ግሩመ፡

እስመ፡እግዚአብሔር፡ውስተ፡ትው

ልደ፡ጻድቃን፨

ወአስተኃፈርክሙ፡ምክረ፡ነዳይ።
እስመ፡እግዚአብሔር፡ተስፋሁ፡ውእቱ።
መኑ፡ይሁብ፡መድኃኒቶ፡እምጽዮን፡ለእስራኤል።
ሶበ፡ሜጠ፡እግዚአብሔር፡ፄዋ፡ሕዝቡ።
ይትፌሣሕ፡ያዕቆብ፡ወይትፌሣሕ፡እስራኤል።
በእንተ፡ተፈጻሚ፡መበ፡ዘምእመናን፡ ፲፬።
እግዚኦ፡መኑ፡የኃድር፡ውስተ፡ጽላሎትከ።
ወመኑ፡ያጸልል፡ውስተ፡ደብረ፡መቅደስከ።
ዘየሐውር፡በንጹሕ፡ወይገብር፡ጽድቀ።
ወዘይነብብ፡ጽድቀ፡በልቡ።
ወዘኢገብረ፡እኩየ፡ዲበ፡ቢጹ።
ወዘኢያጽአለ፡አዝማዲሁ።
ወዘምኑን፡በቅድሜሁ፡እኩይ።
ዘያከብሮሙ፡ለፈራይን፡እግዚአብሔር።
ዘይምሕል፡ለቢጹ፡ወኢይሔሱ።
ወዘኢለቅሐ፡ወርቆ፡በርዴ።
ወዘኢነሥአ፡ሕልያነ፡በላዕለ፡ንጹሕ።
ዘይገብር፡ከመዝ፡ኢይትሀወክ፡ለዓለም።
በእንተ፡ርእሱ። ፲፭፡
ዕቀበኒ፡እግዚኦ፡እስመ፡ኪያከ፡ተወከልኩ።
ዕብሎ፡ለእግዚአብሔር፡እግዚእየ፡አንተ።

እስመ፡ ኢትፈቅድ፡ ለሠናይትየ።
ለቅዱሳኒ፡ እለ፡ ውስተ፡ ምድር።
ተሰብሐ፡ ኵሉ፡ ሥምረቱ፡ በላዕሌሆሙ።
በዝኁ፡ ደዌሆሙ፡ ወእምዝ፡ አስተፋጠኑ።
ወኢደቴኃበር፡ ውስተ፡ ማኅበሮሙ፡ ዘደም፤
ወኢይዜከር፡ አስማቲሆሙ፡ በአፉየ።
እግዚአብሔር፡ መክፈልተ፡ ርስትየ፡ ወጽዋዕ
አሕባለ፡ ወረወ፡ ሊተ፡ የእኅዜኒ።
ወርስትየሰ፡ እሁዝ፡ ውእቱ፡ ሊተ።
እባርኮ፡ ለእግዚአብሔር፡ ዘአለበወኒ።
ወዓዲ፡ ሌሊተ፡ ገሠፁኒ፡ ኵሊያትየ።
ዘእሬ፡ እሬእዮ፡ ለእግዚአብሔር፡ ቅ
ድሜየ፡ ውእቱ፡ በኵሉ፡ ጊዜ።
እስመ፡ በየማንየ፡ ውእቱ፡ ከመ፡ ኢደቅሀከ፡
በእንተዝ፡ ተፈሥሐ፡ ልብየ፡ ወተሐሠየ፡ ልሳንየ።
ወዓዲ፡ በተስፋሁ፡ ያኀድር፡ ሥጋየ።
እስመ፡ ኢተኀድጋ፡ ውስተ፡ ሲኦል፡ ለነፍስየ።
ወኢትሁቦ፡ ለጻድቅከ፡ ይርአይ፡ ሙስና።
ወአርአይከኒ፡ ፍኖተ፡ ሕይወት።
ወአጽገብከኒ፡ ትፍሥሕተ፡ ምስለ፡ ገጽከ።
ወትፍሥሕት፡ ውስተ፡ የማንከ፡ ለዝሉፉ።

በኢጋቶ፡ ርእሱ፡፡ ፩ ፪፡

እግዚእ፡ ስምዓኒ፡ ጽድቅየ፡፡

ወአጽምዓኒ፡ ስእለትየ። ጉሕሉት።
ወአጽምዓኒ፡ ጸሎትየ፡ ዘኢኮነ፡ በከናፍሬ፡
እምቅድመ፡ ገጽከ፡ ይወጽእ፡ ፍትሕየ።
አዕይንትየ፡ ርእያ፡ ጽድቀከ።
ሐወጽከኒ፡ ሌሊተ፡ ወፈተንከ፡ ለልብየ፡
አመከርከኒ፡ ወኢተረክበ፡ ዓመፃ፡ በላዕሌየ።
ከመ፡ ኢይንብብ፡ አፉየ፡ ግብረ፡ እጓለ፡ እመሕያው፤
በእንተ፡ ቃለ፡ ከናፍሪከ።
አነ፡ ዐቀብኩ፡ ፍናወ፡ ዕፁባተ።
አጽንዖ፡ ለመከየድየ፡ ውስተ፡ ፍናዊከ።
ከመ፡ ኢይጽዋዕ፡ ሰኰናየ። ካበሒር።
አንሰ፡ ጸራኅኩ፡ እስመ፡ ሰምዓኒ፡ እግዚእ፡
ወአጽምዕ፡ እዝነከ፡ ኀቤየ፡ ወስምዓኒ፡ ቃልየ።
ሶብሖ፡ ለምሕረትከ።
ዘያድኅኖሙ፡ ለእለ፡ ይትዌከሉከ።
እምእለ፡ ይትቃወሙ፡ ለየማንከ።
ዕቀበኒ፡ ከመ፡ ብንተ፡ ዓይን።
ወበጽላሎተ፡ ክነፊከ፡ ክድነኒ።
እምገጸ፡ ኃጥኣን፡ እለ፡ ይሣቅዩኒ።

ጸላዕትየሰ፡ አስተሓየጹ፡ ነፍስየ።
ወቈጽሩ፡ አምዑቆሙ።
ወነበበ፡ ትዕቢተ፡ አፉሆሙ።
ሰደዱኒ፡ ይእዜ፡ ዐገቱኒ።
ወአትሐቱ፡ አዕይንቲሆሙ፡ ውስተ፡ ምድር።
ወተመጠዉኒ፡ ከመ፡ አንበሳ፡ ለሠሪዕ፡ ለመሥጥ፡
ወከመ፡ እጓለ፡ አንበሳ፡ ዘይነብር፡ ተኀቢኦ።
ተንሥእ፡ እግዚኦ፡ ብጽሖሙ፡ ወአዕቅጾሙ።
ወባልሓ፡ እምኃጥእ፡ ለነፍስየ።
ሰይፍከ፡ ላዕለ፡ ፀሬ፡ እዴከ።
እግዚኦ፡ እምውሑዳን፡ እምድር።
ዘፍቆሙ፡ በሕይወቶሙ።
እምኅቡኣቲከ፡ ጸግቡ፡ ከርሦሙ።
ጸግቡ፡ ደቂቆሙ፡ ወኀደጉ፡ ተረ
ፉቲሆሙ፡ ለሕፃናቲሆሙ።
ወአንሰ፡ በጽድቅከ፡ እሬኢ፡ ገጸከ።
ወእጸግብ፡ በርእየ፡ ስብሐቲከ።
ይቤ፡ ዳዊት፡ ሶበ፡ ኅልቁ፡ ጸላዕቱ። ፲፯።
አፈቅረከ፡ እግዚኦ፡ በኀይልየ።
እግዚአብሔር፡ ኃይልየ፡ ወጸወንየ፡ ወመድኅንየ።
አምላኪየ፡ ወረዳእየ፡ ወእትዌከል፡ ቦቱ።

ምእመንየ፡ ወቀርነ፡ ሕይወትየ፡ ወምስካይየ።
እሴብሕ፡ ስበ፡ ጸዋዕክዎ፡ ለእግዚአብ
ሔር፡ እድኅን፡ እምጸርየ።
አሐዙኒ፡ ማዕረ፡ ሞት።
ወውሒዝ፡ ዓመፃ፡ ሆከኒ።
ወአገቱኒ፡ ማዕረ፡ ሲኦል።
ወበጽሑኒ፡ መሣግረ፡ ሞት። ሔር።
ወሶበ፡ ተመንደብኩ፡ ጸዋዕክዎ፡ ለእግዚአብ
ወጸራኅኩ፡ ኀበ፡ አምላኪየ።
ወሰምዐኒ፡ በጽርሐ፡ መቅደሱ፡ ቃልየ።
ወጽራኅየ፡ ቦአ፡ ቅድሜሁ፡ ውስተ፡ እዝኒሁ።
ርዕደት፡ ወአድለቅለቀት፡ ምድር።
ወአንቀልቀሉ፡ መሠረታተ፡ አድባር።
ተሀወኩ፡ እስመ፡ ተምዕዐ፡ እግዚአብሔር።
ወዐርገ፡ ጢስ፡ እመዓቱ።
ወነደ፡ እሳት፡ እምቅድመ፡ ገጹ።
ሐተወ፡ አፍሐም፡ እምኔሁ።
አጽነነ፡ ሰማያተ፡ ወወረደ።
ወቆባር፡ ታሕተ፡ እገሪሁ።
ተጽዕነ፡ ላዕለ፡ ኪሩቤል፡ ወሠረረ።
ወሠረረ፡ በክንፈ፡ ነፋስ።

ወረሰዩ፡ ድልወተ፡ ምሥዋዕ ።
ወዓሙፃፄ፡ ድሰሎቱ ።
ጽልሙ፡ ጣዕቱ፡ በውስቱ፡ ደመናቱ ።
ወእምብርሃነ፡ ገጹ፡ ኃለፉ፡ ደመናት፡ ቅጽሙ
በረድ፡ ወአፍሐመ፡ እሳት ።
አንጐድጐደ፡ እግዚአብሔር፡ በሰማያት ።
ወልዑል፡ ወሀበ፡ ቃሎ ።
ፈነወ፡ አሕፃሁ፡ ወዘረዎሙ ።
አብዝኃ፡ መባርቅቲሁ፡ ወሆኮሙ ።
ወአስተርአዩ፡ አንቅዕተ፡ ማያት ።
ወተከሥተ፡ መሠረታተ፡ ዓለም ።
እምተግሣጽከ፡ እግዚኦ ።
ወእምእስትንፋሰ፡ መንፈሰ፡ መዓትከ ።
ፈነወ፡ እምአርያም፡ ወነሥአኒ ።
ወተመጠወኒ፡ እማይ፡ ብዙኅ ።
ወአድኃነኒ፡ እምፀርየ፡ ጽኑዓን ።
ወእምጸላዕትየ፡ እስመ፡ ጸንዑ ጸሉኒ ።
ወበጽሑኒ፡ በዕለተ፡ ምንዳቤየ ።
ወኮነኒ፡ እግዚአብሔር፡ ምስካይየ ።
ወአውፅአኒ፡ ውስተ፡ መርሕብ ።
ወአድኃነኒ፡ እስመ፡ ፈቀደኒ ።

የዐሥየኒ፡ እግዚአብሔር፡ በከመ፡ ጽድቅየ።
ወይፈድየኒ፡ በከመ፡ ንጽሐ፡ እደውየ።
እስመ፡ ዐቀብኩ፡ ፍናዊሁ፡ ለእግዚአብሔር።
ወኢአበስኩ፡ ለአምላኪየ።
እስመ፡ ኵሉ፡ ኵነኔሁ፡ ቅድሜየ፡ ውእቱ።
ወጽድቁኒ፡ ኢርሕቀ፡ እምኔየ።
ወእከውን፡ ንጹሐ፡ ምስሌሁ።
ወእትዐቀብ፡ እምኃጢአትየ።
የዐሥየኒ፡ እግዚአብሔር፡ በከመ፡ ጽድቅየ።
ወይፈድየኒ፡ በከመ፡ ንጽሐ፡ እደውየ።
በቅድመ፡ አዕይንቲሁ፡ ምስለ፡ ጻድቅ፡ ትጸድቅ።
ወምስለ፡ ብእሲ፡ ንጹሕ፡ ንጹሐ፡ ትከውን።
ወምስለ፡ ኅሩይ፡ ኅሩየ፡ ትከውን።
ወምስለ፡ ጠዋይ፡ ትጠዊ።   ፋ።
እስመ፡ አንተ፡ እግዚኦ፡ ታድኅኖሙ፡ ለሕዝብ፡ ትሑት።
ወታኅሥሮሙ፡ ለአዕይንት፡ ዕቡያን።
እስመ፡ አንተ፡ ታበርህ፡ መኀቶትየ፡ እግዚኦ።
አምላኪየ፡ ያበርህ፡ ጽልመትየ።
እስመ፡ ብከ፡ እድኅን፡ እመንሱት።
ወበአምላኪየ፡ እትዐደው፡ ለአረፍት።
ለአምላኪየሰ፡ ንጹሕ፡ ፍኖቱ።

ቃለ፡እግዚአብሔር፡ርሱን፡ ሉ፡ቦቱ
ወምእመኖሙ፡ውእቱ፡ለኵሎሙ፡እለ፡ይትዌከ
መኑ፡ውእቱ፡አምላክ፡ዘእንበለ፡እግዚአብሔር፨
ወመኑ፡እግዚአብሔር፡ዘእንበለ፡አምላክነ፨
እግዚአብሔር፡ዘያቀንተኒ፡ኃይለ፨
ወረሰየ፡ንጹሐ፡ለፍኖትየ፨
ዘያረትዖን፡ከመ፡ኃየል፡ለእገርየ፨
ወያቀውመኒ፡ውስተ፡መልዕልት፨
ዘይሜህሮን፡ፀብአ፡ለእደውየ፨
ወረሰየ፡ቀስተ፡ብርት፡በመዝራዕትየ፨
ወወሀበኒ፡ምእመነ፡ለመድኃኒትየ፨
ወየማንከ፡ተወክፈኒ፨
ወተምሐርትከ፡ዘያጸንዓኒ፡ለዝሉፉ፨
ወተማኅፀንከ፡ውእቱ፡ዘይሜህረኒ፨
ወአርሐብከ፡መከየድየ፡በመትሕቴየ፨
ወኢደክመ፡ሰኰናየ፨
እዴግኖሙ፡ለፀርየ፡ወእኣዝሙ፨
ወኢይትመየጥ፡እስከ፡አጠፍኦሙ፨
አመንድቦሙ፡ወኢይክሉ፡ቀዊመ፨
ወይወድቁ፡ታሕተ፡እገርየ፨
ወያቀንተኒ፡ኃይለ፡በጸብእ፨

ወአዕቀጽኮሙ፡ለኵሎሙ፡እለ፡ቆሙ፡ላ
ዕሌየ፡በመትሐቴየ
ወመጠውከኒ፡ዘበኖሙ፡ለፀርየ
ወሠረውኮሙ፡ለጸላዕትየ
እውየዉ፡ወኀጥኡ፡ዘይረድኦሙ
ወኀበ፡እግዚአብሔር፡ኢሰምዖሙ
ኣሐርፃሙ፡ከመ፡ጸበል፡ዘቅድመ፡ገጸ፡ነፋስ
ወእከይዶሙ፡ከመ፡ጽንጕነ፡መርሕብ
እድኅነኒ፡እምነቢበ፡አሕዛብ
ወትሠይመኒ፡ውስተ፡ርእሰ፡ሕዝብ
ሕዝብ፡ዘኢየአምር፡ተቀንየ፡ሊተ
ውእቱ፡ምስማዐ፡እዝን፡ተሠጥዉነ
ውሉድ፡ነኪር፡ሐሰዉኒ
ውሉድ፡ነኪር፡በልዩ
ወሐንከሱ፡በፍናዊሆሙ
ሕያው፡እግዚአብሔር፡ወቡሩክ፡አምላኪየ
ወተለዓለ፡አምላክ፡መድኃኒትየ
አምላኪየ፡ዘየሀበኒ፡በቀልየ
ወአግረረ፡ሊተ፡አሕዛበ፡በመትሕቴየ
ዘይበልሀኒ፡እምጸላዕትየ፡ምዕማስጥግ
ወዘያሌዕለኒ፡እምእለ፡ቆሙ፡ላዕሌየ

እምኀበ፡ኢሴ፡ግፉዒ፡በልሁኒ

በእንተዝ፡እገኒ፡ለከ፡በውስተ፡አሕዛብ፡እግዚኦ

ወእዜምር፡ለስምከ

ዘያዐቢ፡ለመድኃኒቱ፡ንጉሥ
ወይገብር፡ምሕረቶ፡ለመሲሑ፡
ለዳዊት፡ወለዘርኡ፡እስከ፡ለዓለም

በእንተ፡ስነ፡ፍጥረት፡፲፰፡

ሰማያት፡ይነግሩ፡ስብሐተ፡እግዚአብሔር።

ወግብረ፡እደዊሁ፡ያየድዕ፡ሰማይ

ዕለት፡ለዕለት፡ትጐሥዕ፡ነቢበ

ወሌሊት፡ለሌሊት፡ታየድዕ፡ጥበበ ሶው

አልቦ፡ነገር፡ወአልቦ፡ነቢብ፡ዘኢይሰማዕ፡ቃ

ውስተ፡ኵሉ፡ምድር፡ወጽአ፡ነገሮሙ

ወእስከ፡አጽናፈ፡ዓለም፡በጽሐ፡ነቢቦሙ

ወውስተ፡ፀሐይ፡ሤመ፡ጽላሎቶ ርሑ

ወውእቱ፡ከመ፡መርዓዊ፡ዘይወፅእ፡እምጽ

ይትፌሣሕ፡ከመ፡ያርብሕ፡ዘይረውጽ፡ፍኖቶ

እምአጽናፈ፡ሰማይ፡ሙፃኡ

ወእስከ፡አጽናፈ፡ሰማይ፡ምእታዉ

ወአልቦ፡ዘይትኀባዕ፡እምላህቡ ሶ

ሕጉ፡ለእግዚአብሔር፡ንጹሕ፡ወይመይጥ፡ለነፍ

ስምዑ፡ለእግዚአብሔር፡እሙን፡ያጠብብ፡ሕፃናተ

ኵነኔሁ፡ ለእግዚአብሔር፡ ርቱዕ፡ ወያስተፌሥሕ፡ ልበ፤
ትእዛዙ፡ ለእግዚአብሔር፡ ብሩ
ህ፡ ወያበርህ፡ አዕይንተ፤ ፍር
ሀተ፡ እግዚአብሔር፡ ንጹሕ፡ ወየሐዩ፡ ለዓለ
መዓለም፡ ለእግዚአብሔር፡ ጽድቅ፡ ወርቱዕ፡ ኅቡረ፤
ወይፈትው፡ እምወርቅ፡ ወእምዕንቍ፡ ክቡር፤
ወይጥዕም፡ እመዓር፡ ወሶከር፤
ወገብርከሰ፡ የዓቅቦ፤
ወበዓቂቦቱ፡ ይትፌሣይ፡ ብዙኀ፤
ለስሕተት፡ መኑ፡ ይሌብዎ፤
እምኅቡኣትየ፡ አንጽሐኒ፤
ወእምነኪር፡ መሀከ፡ ለገብርከ፤
እመ፡ ኢቀነዩ፡ ውእቱ፡ ጊዜ፡ ንጹሐ፡ እከውን፤
ወእነጽሕ፡ እምዓበይ፡ ኃጢአትየ፤
ወይከውኑ፡ ሥሙረ፡ ቃለ፡ አፉየ፤
ወሕሊና፡ ልብየኒ፡ ቅድሜየ፡ ውእቱ፡ በኵሉ፡ ጊዜ፤
እግዚኦ፡ ረዳኢየ፡ ወመድኅንየ፤
በእንተ፡ ሕዝቅያስ፡፡ ፲፱፡ ፳ መዝሙረ፡ ዳዊት፡፡
ይስማዕከ፡ እግዚአብሔር፡ በዕለተ፡ ምንዳቤ፤
ወይቁም፡ ለከ፡ ስሙ፡ ለአምላከ፡ ያዕቆብ፤
ወይፈኑ፡ ለከ፡ ረድኤተ፡ እመቅደሱ፤

ወእምጽዮን፡ ይትወከፍከ።
ወይዝክር፡ ለከ፡ ኵሎ፡ መሥዋዕተከ።
ወያጠልል፡ ለከ፡ ቍርባነከ።
የሀብከ፡ እግዚአብሔር፡ ዘከመ፡ ልብከ።
ወይፈጽም፡ ለከ፡ ኵሎ፡ ምክረከ።
ወንትፌሣሕ፡ በአድኅኖትከ።
ወነዐቢ፡ በስመ፡ እግዚአብሔር፡ አምላክነ።
ወይፈጽም፡ ለከ፡ እግዚአብሔር፡ ኵሎ፡ ስእለተከ።
ይእዜ፡ አእመርኩ፡ ከመ፡ አድኀኖ፡ እግዚአብሔር፡ ለመሲሑ።
ወይሰጠዎ፡ እምሰማየ፡ መቅደሱ። በሠረገላቶ፡
በኃይለ፡ አድኅኖተ፡ የማኑ። እሙንቱ፡ በአፍራሶሙ፡ ወ
ወንሕነሰ፡ ነዐቢ፡ በስመ፡ እግዚአብሔር፡ አምላክነ።
እሙንቱሰ፡ ተአሰሩ፡ ወወድቁ።
ወንሕነሰ፡ ተንሣእነ፡ ወረታዕነ።
እግዚኦ፡ አድኅኖ፡ ለንጉሥ።
ወስምዐነ፡ በዕለት፡ ዘጸዋዕናከ።
በእንተ፡ ሕዝቅያስ። ፳፡
እግዚኦ፡ በኃይልከ፡ ይትፌሣሕ፡ ንጉሥ።
ወብዙኅ፡ ይትሐሠይ፡ በአድኅኖትከ።
ፍትወተ፡ ነፍሱ፡ ወሀብኮ።
ወዘአዕለቀ፡ ከናፍሪሁ፡ ኢከላእኮ።

እስመ፡ በጽሐኮ፡ በበረከተ፡ ሠናይ ቡር
ወአንበርከ፡ አክሊለ፡ ዲበ፡ ርእሱ፡ ዘእምዕንቍ፡ ክ
ሕይወ፡ ሰአለከ፡ ወወሀብኮ፡ ነዋኀ፡ መዋዕለ፡ ለዓለመ፡ ዓለም
ዓቢይ፡ ክብሩ፡ በአድኅኖትከ
ክብረ፡ ወስብሐተ፡ ወሰኮ
እስመ፡ ወሀብኮ፡ በረከተ፡ ለዓለመ፡ ዓለም
ወያስተፌሥሖ፡ በሐሤት፡ ገጽከ
እስመ፡ ተወከለ፡ ንጉሥ፡ በእግዚአብሔር
ወኢይትሀወክ፡ በምሕረቱ፡ ለልዑል
ትረከቦሙ፡ እዴከ፡ ለኵሎሙ፡ ፀርከ
ወትትረከቦሙ፡ እዴከ፡ ለኵሎሙ፡ ጸላእትከ
ወትረስዮሙ፡ ከመ፡ እቶነ፡ እሳት፡ ለጊዜ፡ ገጽከ
እግዚእ፡ በመዐትከ፡ ሁኮሙ፡ ወ... ሙ፡ እሳት
ወፍሬሆሙ፡ ሠዓር፡ እምድር
ወዘርኦሙ፡ እምእጓለ፡ እመሕያው
እስመ፡ ሜጡ፡ ለአመፃ፡ ላዕሌከ
ወሐለዩ፡ ምክረ፡ እንተ፡ ኢይክሉ፡ ዓቅሞ
ወትገብሮሙ፡ ድኅሬሆሙ
ወታስተዳሉ፡ ገጾሙ፡ ለጊዜ፡ መዐትከ
ተለዐልከ፡ እግዚእ፡ በኃይልከ
ንሴብሕ፡ ወንዜምር፡ ለጽንዐከ

ትንቢት፡ በእንቲኣሁ፡ ክ[illegible]ዋስ፡ ወቦ፡ ዘርእሱ፡ እ
አምላኪየ፡ አምላኪየ፡ ነጽረኒ፡ ወለምንት፡ ኀደገኒ።
ርኁቅ፡ እምአድኅኖትየ፡ ቃለ፡ ኃጢአትየ፨
አምላኪየ፡ እጸርሕ፡ ኀቤከ፡ ዕለትየ፡ ወኢትሰምዐኒ
ወሌሊትየኒ፡ ቅድሜከ፡ ወኢሐለይከኒ፨
ወአንተሰ፡ ውስተ፡ ቅዱሳኒከ፡ ተኀድር፡ ስብሐ፡ እስራ፡
ኪያከ፡ ተወከሉ፡ አበዊነ።
ተወከሉከ፡ ወአድኀንኮሙ፨
ኀቤከ፡ ጸርሑ፡ ወድኅኑ፨
ኪያከ፡ ተወከሉ፡ ወኢተኀፍሩ፨
አንሰ፡ ዕፄ፡ ወአኮ፡ ሰብእ፨ ብ፨
ጽእለት፡ ለሰብእ፡ ወትሑት፡ በውስተ፡ ሕዝ
ኵሎሙ፡ እለ፡ ይሬእዩኒ፡ ወይትቃጸቡኒ፨
ይነብቡ፡ በከናፍሪሆሙ፡ ወየሐውሱ፡ ርእሶሙ።
ተወከለ፡ በእግዚአብሔር፡ ያድኅኖ።
ወያድኅኖ፡ እመ፡ ይፈቅዶ፨
እስመ፡ አንተ፡ አውፃእከኒ፡ እምከርሥ፨

ወተወከልኩከ፡ እንዘ፡ ሀሎኩ፡ ውስተ፡ አጥባተ፡ እምየ
ለዕሌከ፡ ተገደፍኩ፡ እምማኅፀን
እምከርሠ፡ እምየ፡ አንተ፡ አምላኪየ
ኢትርኅቅ፡ እምኔየ፡ እስመ፡ ሕልዌቱ፡ እተመግደ
እስመ፡ አልቦ፡ ዘይረድአኒ
ዐገቱኒ፡ አልሕምት፡ ብዙኃን
ወእኃዙኒ፡ አስዋር፡ ስሖን
ወአብቀዉ፡ አፉሆሙ፡ ላዕሌየ
ከመ፡ አንበሳ፡ ዘጉኑሕ፡ ሰመሠጥ
ተክዕውኩ፡ ከመ፡ ማይ፡ ወተዘ
ርወ፡ ኵሉ፡ አዕፅምትየ
ወኮነ፡ ልብየ፡ ከመ፡ ሰምዕ፡ ዘይት
መሰው፡ በማእከለ፡ ከርሥየ
ወየብሰ፡ ከመ፡ ገልዕ፡ ኃይልየ
ወጠግዐ፡ ልሳንየ፡ በጕርዔየ
ወአውረድከኒ፡ ውስተ፡ መሬተ፡ ሞት
ዐገቱኒ፡ ከለባት፡ ብዙኃን
ወአኃዙኒ፡ ማኅበሮሙ፡ ለእኩያን
ቀነዉኒ፡ እደውየ፡ ወእገርየ
ወኈለቁ፡ ኵሉ፡ አዕፅምትየ
እሙንቱስ፡ ጠየቁኒ፡ ወተዓወሩኒ

ወሣክሬሉ፡አልበስየ፡ለርእሶሙ

ወቀዋኋሙ፡ዲበ፡ዋሯዝየ

አኃዜ፡እግዚእ፡ኢትርኃቅ፡እምኔየ

ወነጽር፡ውስተ፡ረድኤትየ

አድኅና፡እምኵናት፡ለነፍስየ

ወእምእዴ፡ከለባት፡ለባሕቲትየ

አድኅነኒ፡እምአፈ፡አንበሳ

ወእምአቅርንት፡ዘ፩ዱ፡ቀርኑ፡ለባሕቲትየ፨

እነግሮሙ፡ስመከ፡ለአኃውየ

ወበማእከለ፡ማኅበር፡እሴብሐከ

እለ፡ትፈርህዎ፡ለእግዚአብሔር፡ሰብሕዎ

ኵሉክሙ፡ዘርአ፡ያዕቆብ፡አክብርዎ

ወፍርህዎ፡ኵልክሙ፡ዘርአ፡እስራኤል

እስመ፡ኢመነነ፡ወኢተቈጥዐ፡ስእለቶ፡ለነዳይ

ወኢሜጠ፡ገጾ፡እምኔየ

ሶበ፡ጸራኅኩ፡ኀቤሁ፡ይሰምዐኒ

እምኀቤከ፡ክብርየ፡በማኅበር፡ዓቢይ

ወእሁብ፡ብፅዓትየ፡በቅድሜሆሙ፡ለእለ፡ይፈርህዎ

ይበልዑ፡ነዳያን፡ወይጸግቡ ኃሠሥዎ

ወይሴብሕዎ፡ለእግዚአብሔር፡ኵሎሙ፡እለ፡የ

ወየሐዩ፡ልቦሙ፡ለዓለመ፡ዓለም

ይዜከሩ፡ ወይትመየጡ፡ ኀበ፡ እግዚአብ
ሔር፡ ኵሎሙ፡ አጽናፈ፡ ምድር ። ዘብ ።
ወይሰግዱ፡ ቅድሜሁ፡ ኵሎሙ፡ በሐውርተ፡ አሕ
እስመ፡ ለእግዚአብሔር፡ መንግሥት ።
ወውእቱ፡ ይኴንኖሙ፡ ለአሕዛብ ።
ብልዑ፡ ወሰገዱ፡ ኵሎሙ፡ ጠሉላነ፡ ምድር ።
ቅድሜሁ፡ ይወድቁ፡ ኵሎሙ፡ እ
ለ፡ ይወርዱ፡ ውስተ፡ ምድር ።
ነፍስየኒ፡ ሎቱ፡ ተሐዩ ።
ወዘርእየኒ፡ ሎቱ፡ ይትቀነይ ። ዘኒ ።
ትዜነዎ፡ ለእግዚአብሔር፡ ትውልድ፡ እንተ፡ ትመ
ወይዜንዉ፡ ጽድቀ፡ ዚአሁ ።
ሕዝብ፡ ዘይትወለድ፡ ዘገብረ፡ እግዚአብሔር ።
በእንተ፡ ሕዝቅያስ፡ ወዮ፡ ዘተፈነ ። ፳፪ ።
እግዚአብሔር፡ ይሬዕየኒ፡ ወአልቦ፡ ዘየኀጥአኒ ።
ውስተ፡ ብሔር፡ ሥዑር፡ ህየ፡ ያኀድረኒ ።
ወኀበ፡ ማየ፡ ዕረፍት፡ ሐፀነኒ ።
መየጠ፡ ለነፍስየ፡ ወመርሐኒ፡ ፍኖተ፡ ጽድቅ ።
በእንተ፡ ስመ፡ ዚአሁ ።
እመኒ፡ ሖርኩ፡ ማእከለ፡ ጽላሎተ፡ ሞት ።
ኢይፈርህ፡ እኩየ፡ እስመ፡ አንተ፡ ምስሌየ ።

በትርከ፡ ወቀስታምከ፡ እማንቱ፡ ገሠፃኒ፨
ወሠራዕከ፡ ማዕደ፡ በቅድሜየ፨
በአንፃሬሆሙ፡ ለእለ፡ ያሠቅዩኒ፨
ወአጽሐድከ፡ በቅብእ፡ ርእስየ፨
ጽዋዕከኒ፡ ጽኑዕ፡ ወያረዊ፨ ወቱይ፨
ምሕረትከ፡ ይትልወኒ፡ በኵሉ፡ መዋዕለ፡ ሕይ
ከመ፡ ታኅብረኒ፡ ቤቱ፡ ለእግዚአብሔ
ር፡ ለነዋኅ፡ መዋዕል፨
በእግዝ፡ ቀፋፋና ። ፳፫ ፨
ለእግዚአብሔር፡ ምድር፡ በምልአ፨
ዓለም፡ ወኵሉ፡ እለ፡ ይነብሩ፡ ውስቴታ፨
ወውእቱ፡ በባሕር፡ ሣረራ፨
ወአፍለጋ፡ ውእቱ፡ አጽንዓ፨
መኑ፡ የዓርግ፡ ውስተ፡ ደብረ፡ እግዚአብሔር፨
ወመኑ፡ ይቀውም፡ ውስተ፡ መካን፡ መቅደሱ፨
ዘንጹሕ፡ ልቡ፡ ወንጹሕ፡ እደዊሁ፨
ወዘኢነሥአ፡ ከንቶ፡ በላዕለ፡ ነፍሱ፨
ወዘኢመሐለ፡ በጕሕሉት፡ ለቢጹ፨ ር፨
ውእቱ፡ ይነሥእ፡ በረከተ፡ እምኀበ፡ እግዚአብሔ
ወሣህሉኒ፡ እምኀበ፡ እግዚአብሔር፡ አምላኩ፨
ዝቲ፡ ትውልድ፡ ኀሣሢ፡ ሎቱ፨

ወየኃሥሥ፡ገጹ፡ለአምላክ፡ያዕቆብ
አርኅዉ፡ኆኃተ፡መኳንንት
ወይትረኃዉ፡ኆኃት፡እለምፍጥረት
ወይባእ፡ንጉሠ፡ስብሐት
መኑ፡ውእቱ፡ዝንቱ፡ንጉሠ፡ስብሐት።
እግዚአብሔር፡ኃያል፡ወጽኑዕ
እግዚአብሔር፡ኃያል፡በውስተ፡ጸብእ
አርኅዉ፡ኆኃተ፡መኳንንት
ወይትረኃዉ፡ኆኃት፡እለ፡እምፍጥረት
ወይባእ፡ንጉሠ፡ስብሐት
ቅ መኑ፡ውእቱ፡ዝንቱ፡ንጉሠ፡ስብሐት
እግዚአብሔር፡አምላክ፡ኃያል፡ው
እቱ፡ዝንቱ፡ንጉሠ፡ስብሐት
በእንተ፡ሐዝቅያስ። ፳፬
ኀቤከ፡እግዚኦ፡አንቃዕደኩ፡ነፍስየ፡አምላኪየ።
ወኪያከ፡ተወከልኩ፡እግዚኦ፡ወኢይ
ትኀፈር፡ለዓለም
ወኢይስሐቁኒ፡ጸላእትየ ሩ
እስመ፡ኵሎሙ፡እለ፡ይሴፈዉከ፡ኢይትኀፈ
ለይትኀፈሩ፡ኵሎሙ፡እለ፡ይኤብሱ፡ዘልፈ
ፍኖተከ፡እግዚኦ፡አምርኒ

ወአሠረ፡ዚአከ፡ምሕረኒ።

ወምድሕኒ፡በጽቅከ።   ናዊ።

ወምሕረኒ፡እስመ፡አባዊ፡አምላኪየ፡ወመድኃ

ወኪያከ፡እሴፎ፡ኩሎ፡አሚረ።

ተዘከር፡ሣህለከ፡እግዚኦ።

ወምሕረትከኒ፡እስመ፡ለዓለም፡ውእቱ።ዓ።

ኃጢአአቲየ፡ዘበንእስየ፡ወዕበድየ፡ኢትዝክር፡ሊ

ወበከመ፡ሣህልከ፡ኢተዘከረኒ።

በእንተ፡ምሕረትከ፡እግዚኦ።

ኄርኒ፡ወጻድቅኒ፡እግዚአብሔር።

በእንተዝ፡ይመርሖሙ፡ፍኖተ፡ለእለ፡ይስሕቱ፡

ወይሜህሮሙ፡ፍትሖ፡ለየውሃን።

ወይኤምሮሙ፡ፍኖተ፡ለ ልቡባን።

ኩሉ፡ፍኖቱ፡ለእግዚአብሔር፡ሣህል፡ወጽድቅ፡

ለእለ፡የኃሡ፡ሕጎ፡ወስምዖ።

በእንተ፡ስምከ፡እግዚኦ።   ውእቱ።

ወሥረይ፡ሊተ፡ኩሉ፡ኃጢአትየ፡እስመ፡ብዙኅ፡

መኑ፡ውእቱ፡ብእሲ፡ዘይፈርሆ፡ለእግዚአብሔር፡

ወይመርሖ፡ፍኖተ፡እንተ፡ኃርየ።

ወነፍሱኒ፡ውስተ፡ሠናይ፡ተኃድር።

ወዘርኡሂ፡ይወርስዋ፡ለምድር።

ኃይሎሙ፡ ውእቱ፡ እግዚአብሔር፡ ለእለ፡ ይፈርህዎ፤
ወስሞሂ፡ ለእግዚአብሔር፡ ለእለ፡ ይጼውዕዎ
ወሕጎሂ፡ ያሌብዎሙ
አዕይንትየሰ፡ ዘልፈ፡ ኀበ፡ እግዚአብሔር
እስመ፡ ውእቱ፡ ያወፅኦን፡ እመሥገርት፡ ለእገርየ
ነጽር፡ ላዕሌየ፡ ወተሣሀለኒ
እስመ፡ ባሕታዊ፡ ወነዳይ፡ አነ
ወብዙኃ፡ ኃዘኑ፡ ለልብየ
አውፅአኒ፡ እምንዳቤየ
ርኢ፡ ሕማምየ፡ ወሥራሕየ
ወኅድግ፡ ሊተ፡ ኵሎ፡ ኃጢአትየ
ወርኢ፡ ከመ፡ በዝኁ፡ ጸላእትየ
ጽልአ፡ በዓመፃ፡ ይጸልኡኒ
ዕቀባ፡ ለነፍስየ፡ ወአድኅነኒ
ወኢይትኃፈር፡ እስመ፡ ኪያከ፡ ተወከልኩ
የዋሃን፡ ወራትዓን፡ ተለዉኒ
እስመ፡ ተሰፈውኩከ፡ እግዚእ — ዳቤሁ
ቤዝዎሙ፡ እግዚአብሔር፡ ለእስራኤል፡ እምኵሉ፡ ምን
በእንተ፡ ትሩፋን፡፡ ፳፭ ፡፡ ሐውር፡፡
ፍትሕ፡ ሊተ፡ እግዚእ፡ እስመ፡ አነ፡ በየዋሃትየ፡ ሖ
ርኩ፡ ወተወከልኩ፡ በእግዚአብሔር፡ ከመ፡ ኢይድክም፤

ፍትነኒ፡እግዚኦ፡ወአመክረኒ።
ፍትኖ፡ልብየ፡ወኵልያቲየ። ሡ።
እስመ፡ምሕረትከ፡ቅድመ፡አዕይንትየ፡ውእ፡
ወተፈሣሕኩ፡በአድኅኖትከ።
ወኢነበርኩ፡ውስተ፡ዓውደ፡ከንቱ።
ወኢቦእኩ፡ምስለ፡ዓመፅያን።
ጸላእኩ፡ማኅበረ፡እኩያን።
ወኢነበርኩ፡ውስተ፡ጽልሑዋን።
ወአሐፅብ፡በንጹሕ፡እደውየ።
አዐውድ፡ምሥዋዒከ፡እግዚኦ።
ከመ፡እስማዕ፡ቃለ፡ስብሐቲከ።
ወከመ፡እንግር፡ኵሉ፡መንክረከ።
እግዚኦ፡አፍቀርኩ፡ሥነ፡ቤትከ።
ወመካነ፡ማኅደረ፡ስብሐቲከ።
ኢትግድፋ፡ምስለ፡ኃጥአን፡ለነፍስየ።
ወኢምስለ፡እደው፡ደም፡ለሕይወትየ።
እለ፡ዓመፃ፡ውስተ፡እደዊሆሙ።
ወምልአ፡ሕልያነ፡የማኖሙ።
ወአንሰ፡በየዋሃትየ፡አሐውር።
አድኅነኒ፡እግዚኦ፡ወተሣሃለኒ።
እስመ፡በርቱዕ፡ቆመ፡እገርየ።

በማኅበር፡ እባርከከ፡ እግዚኦ።
በእንተ፡ ሕዝቅያስ፡፡ ፳፯ ። ምንትኑ፡ ያፈርሃኒ።
እግዚአብሔር፡ ያበርህ፡ ሊተ፡ ወያድኅነኒ፡ ም
እግዚአብሔር፡ ምእመና፡ ለሕይወ
ትየ፡ ምንትኑ፡ ያደነግፀኒ።
ሶበ፡ ይቀርቡኒ፡ እኩያን፡ ይብልዑኒ፡ ሥጋየ።
ጸላእትየሰ፡ እለ፡ ይሣቅዩኒ፡ እሙንቱ፡ ደ
ክሙ፡ ወወድቁ።
እመኒ፡ ፀብአኒ፡ ተዓይን፡ ኢይፈርሃኒ፡ ልብየ።
ወእመኒ፡ ሮዱኒ፡ ፀብአ፡ አንሰ፡ በቱ፡ ተወከልኩ።
አሐተ፡ ሰአልክዎ፡ ለእግዚአብሔ
ር፡ ወኪያሃ፡ አኀሥሥ።
ከመ፡ እኅድር፡ ቤቶ፡ ለእግዚአብሔ
ር፡ በኵሉ፡ መዋዕለ፡ ሕይወትየ።
ወከመ፡ ይርአየኒ፡ ዘያሠምሮ፡ ለእግዚአብሔር።
ወከመ፡ እጽመድ፡ ውስተ፡ ቤተ፡ መቅደሱ።
እስመ፡ ኀብአኒ፡ ውስተ፡ ጽላሎቱ፡ በ
ዕለተ፡ ምንዳቤየ።
ወሠወረኒ፡ በምኅባአ፡ ጽላሎቱ።
ወዲበ፡ ኰኵሕ፡ አልዓለኒ። ዲበ፡ ጸላእትየ።
ናሁ፡ ይእዜ፡ አልዓለ፡ እግዚአብሔር፡ ርእስየ፡

ዖድ ኩ፡ወሦዕኩ፡ውስተ፡ደብተራሁ
መሥዋዕተ፡ወየ ብብ ኩ፡ሎቱ
እሴብሖ፡ወእዜምር፡ለእግዚአብሔር
ስምዐኒ፡ቃልየ፡ዘጸራኅኩ፡ኀቤከ
ተሣሃለኒ፡ወስምዐኒ፡ለከ፡ይብለከ፡ልብየ
ወኅሠሥኩ፡ገጸከ
ገጸ፡ዘአከ፡እኅሥሥ፡እግዚኦ
ወኢትሚጥ፡ገጸከ፡እምኔየ
ወኢትትገኅሥ፡እምገብርከ፡ተመዓዕከ
ረዳኢ፡ኩነኒ፡ወኢትግድፈኒ
ወኢትትሀየየኒ፡አምላኪየ፡ወመድኃኒየ
እስመ፡አቡየ፡ወእምየ፡ገደፉኒ
ወእግዚአብሔር፡ተወከፈኒ
ምርሐኒ፡እግዚኦ፡ፍኖተ ከ ተየ
ወምርሐኒ፡ፍኖተ፡ርትዕከ፡በእንተ፡ጸላዕ
ወኢትመጥወኒ፡ለነፍስ፡እለ፡ይሣቅዩኒ
እስመ፡ቆሙ፡ላዕሌየ፡ሰማዕተ፡ዓመፃ
ወሐሰት፡ርእሳ፡ዓመፃ
ኢተአመኑ፡ከመ፡እርአይ፡ሠናየ፡ለ
እግዚአብሔር፡በብሔረ፡ሕያዋን
ወተፈዎ፡ለእግዚአብሔር

ተዓገሥ፡ ወአጽንዕ፡ ልበከ።
ወተሰፈዎ፡ ለእግዚአብሔር።
በእንተ፡ ሕዝቅያስ ። ፳፯ ። ዘዳዊት።
ኀቤከ፡ እግዚኦ፡ ጸራኅኩ፡ አምላኪየ፡ ወኢ
ወእመሰ፡ ተደመምከኒ፡ እከውን፡ ከመ፡ እ
ለ፡ ይወርዱ፡ ውስተ፡ ግብ። ቤከ።
ስምዓኒ፡ እግዚኦ፡ ቃለ፡ ስእለትየ፡ ዘአጸራኅኩ፡ ኀ
ሶበ፡ አንሥእ፡ እደውየ፡ ብጽርሐ፡ መቅደስከ።
ኢትስሐብ፡ ምስለ፡ ኃጥኣን፡ ለነፍስየ።
ወኢትግሬኒ፡ ምስለ፡ ገበርተ፡ ዓመፃ።
እለ፡ ይትናገሩ፡ ሰላመ፡ ቢጾሙ።
ወእኩይ፡ ውስተ፡ ልቦሙ።
ሀቦሙ፡ በከመ፡ ምግባሮሙ።
ወበከመ፡ እኩይ፡ ሕሊናሆሙ።
ፍድዮሙ፡ በከመ፡ ግብረ፡ እደዊሆሙ።
ፍድዮሙ፡ ፍዳሆሙ፡ ላዕለ፡ ርእሶሙ።
እስመ፡ ኢሐለዩ፡ ውስተ፡ ግብረ፡ እግዚአብሔር፤
ወኢውስተ፡ ግብረ፡ እደዊሁ።
ንሥቶሙ፡ ወኢትሕንጾሙ።
ይትባረክ፡ እግዚአብሔር፡ እስመ፡ ሰምዓ
ኒ፡ ቃለ፡ ስእለትየ።

እግዚአብሔር፡ረዳእየ፡ወምእመንየ።
ወቦቱ፡ተወከለ፡ልብየ፡ወረድአኒ።
ወሠረፀ፡ሥጋየ።
ዘእምፈቃድየ፡እምኖ።
እግዚአብሔር፡ኃይሎሙ፡ውእቱ፡ለሕዝቡ።
ወእምእመነ፡መድኃኒቱ፡መሲሑ፡ውእቱ።
አድኅን፡ሕዝበከ፡ወባርክ፡ርስተከ።
ረዓዮሙ፡ወአልዕሎሙ፡እስከ፡ለዓለም።
በእንተ፡ሕዝቅያስ፡፳፰።
አምጽኡ፡ለእግዚአብሔር፡ውሉደ፡አማልክት።
አምጽኡ፡ለእግዚአብሔር፡እጓለ፡ሐራጊት።
አምጽኡ፡ለእግዚአብሔር፡ክብረ፡ወስብሐተ።
አምጽኡ፡ለእግዚአብሔር፡ስብሐተ፡ለስሙ።
ስግዱ፡ለእግዚአብሔር፡በዐፀደ፡መቅደሱ።
ቃለ፡እግዚአብሔር፡ላዕለ፡ማያት።
አምላከ፡ስብሐት፡አንጐድጐደ።
እግዚአብሔር፡ላዕለ፡ማያት፡ብዙኃት።
ቃለ፡እግዚአብሔር፡በኃይል።
ቃለ፡እግዚአብሔር፡በዐቢይ፡ስብሐት።
ቃለ፡እግዚአብሔር፡ይቀጠቅጥ፡አርዘ።
ወይቀጠቅጦ፡እግዚአብሔር፡ለአርዘ፡ሊባኖስ።

ወያደቅቆን፡ከመ፡ላህመ፡ሊባኖስ።
ወፍቁርሰ፡ከመ፡ወልደ፡ዘ፩ዱ፡ቀርኑ።
ቃለ፡እግዚአብሔር፡ይመትር፡ነደ፡እሳት።
ቃለ፡እግዚአብሔር፡ያድለቀልቆ፡ለገዳም።
ወያድለቀልቆ፡እግዚአብሔር፡ለሣቅለ፡ቃዴስ።
ቃለ፡እግዚአብሔር፡ያጸንዖሙ፡ለኃየላት።
ወያከሥት፡አዕዋመ።
ወበጽርሑ፡ኵሉ፡ይብል፡ስብሐት።
እግዚአብሔር፡ያስተጋብእ፡ለማየ፡አይኅ።
ይነብር፡እግዚአብሔር፡ወይነግሥ፡ለዓለም።
ወይሁብ፡እግዚአብሔር፡ኃይለ፡ለሕዝቡ።
እግዚአብሔር፡ይባርክሙ፡ለሕዝቡ፡በሰላም።
በእንተ፡ሕዝቅያስ፡፡፳፱፡
አልዕለከ፡እስመ፡ተወከፍከኒ፡
ወስሳሐ፡ጸላእ፡እ፡ሪይከኒ። ልክኒ።
እግዚእ፡እምላኪየ፡ጸራኅኩ፡ኀቤ፡ወተሠሃ
እግዚኦ፡አውፃእካ፡እምሲኦል፡ለነፍስየ።
ወአድኃንከኒ፡እምእለ፡ይወርዱ፡ውስተ፡ግብ።
ዘምሩ፡ለእግዚአብሔር፡ጻድቃን።
ወገነዩ፡ለዝክሩ፡ቅድሳሁ። ቍጥሬቃዲ።
እስመ፡መቅሠፍት፡እመዓቱ፡ወሕይወ፡እ

በምሴተ፡ ይደምዕ፡ ላሐ፡ ወበጽባሕ፡ ፍሥሐ።
አንሰ፡ እቤ፡ በተድላየ፡ ኢይትሀወክ፡ ለዓለም።
እግዚኦ፡ በሥምረትከ፡ ሀብ፡ ኃይለ፡ ለሕይወትየ።
ሜጥከ፡ ገጸከ፡ ወኮንኩ፡ ድንጉፀ። ለ
ኀቤከ፡ እግዚኦ፡ ጸራኅኩ፡ ኀበ፡ አምላኪየ፡ እስእ
ምኖተ፡ ይሠልጥ፡ ደምየ፡ ለእ
መ፡ ወረድኩ፡ ውስተ፡ ሙስና።
መሬትኑ፡ የአምነከ፡ ወይነግር፡ ጽድቀከ።
ሰምዐ፡ እግዚአብሔር፡ ወተሠሀለኒ።
ወኮነኒ፡ እግዚአብሔር፡ ረዳእየ።
ሜጥከ፡ ላሐየ፡ ወአስተፍሥሐከኒ።
ሠጠጥከ፡ ሠቅየ፡ ወሣሬተ፡ አቅንተከኒ።
ከመ፡ እዜምር፡ ለከ፡ ክብርየ፡ ወኢይደንግፅ።
እግዚኦ፡ አምላኪየ፡ እገኒ፡ ለከ፡ ለዓለም።
በእንተ፡ ተረፈነ። ፴ ። ለዓለም።
ኪያከ፡ ተወከልኩ፡ እግዚኦ፡ ወኢይትኀፈር፡
ወበጽድቅከ፡ አንግፈኒ፡ ወባልሐኒ።
አጽምዕ፡ እዝነከ፡ ኀቤየ፡ ወፍጡነ፡ አድኅነኒ።
ኩነኒ፡ አምላኪየ፡ ወመድኃኒየ።
ወቤተ፡ ጸወንየ፡ ከመ፡ ታድኅነኒ።
እስመ፡ ኃይልየ፡ ወጸወንየ፡ አንተ።
በእንተ፡ ስምከ፡ ምርሐኒ፡ ወሴስየኒ።

ወአውጽእኒ፡ እምዝቲ፡ መሥገርት፡ እንተ፡ ኀብኡ፡ ሊተ፡
እስመ፡ አንተ፡ ረዳእየ፡ እግዚኦ፡
ውስተ፡ እዴከ፡ አመሐፅን፡ ነፍስየ፡
ቤዘውከኒ፡ እግዚአብሔር፡ አምላከ፡ ጽድቅ፡
ጸላእከ፡ እግዚኦ፡ ኵሎ፡ ዘየዓቅብ፡ ከንቶ፡ ለዝሉ
ወአንሰ፡ በእግዚአብሔር፡ ተወከልኩ፡
እትፌሣሕ፡ ወእትኀሠይ፡ በአድኅኖትከ፡
እስመ፡ ርኢከኒ፡ በሕማምየ፡
ወአድኀንካ፡ እምንዳቤሃ፡ ለነፍስየ፡
ወኢዘጋሕከኒ፡ ውስተ፡ እደ፡ ፀርየ፡
ወአቀምከኒ፡ ውስተ፡ መርሕብ፡ ለእገርየ፡
ተሣሃለኒ፡ እግዚኦ፡ እስመ፡ ሐመምኩ፡
ወተሀውከት፡ እመዓት፡ ዓይንየ፡
ነፍስየኒ፡ ወከርሥየኒ፡
እስመ፡ ኃልቀት፡ በሕማም፡ ሕይወትየ፡
ወዓመታትየኒ፡ በገዓር፡
ወደክመ፡ በነዳይ [illegible] ኃይልየ፡
ወአንቀልቀለ፡ ኵሉ፡ አዕፅምትየ፡
ወተጸአልኩ፡ በኀበ፡ ኵሎሙ፡ ጸላእትየ፡
ወፈድፋደ፡ ስ፡ በኀበ፡ ጎርየ፡
ግሩመ፡ ኮንክዎሙ፡ ለአዝማድየ፡

ወእለ፡ይረእዩኒ፡አፍአ፡ይጐዩ፡እምኔየ።
ተረስዕኩ፡እምልብ፡ከመ፡ዘሞተ።
ወኮንኩ፡ከመ፡ንዋይ፡ዘተኀጕለ።
እስመ፡ሰማዕኩ፡ጽርፈ፡ብ
ዙኃን፡እለ፡ዓገቱኒ፡ዐውድየ።
ሶበ፡ተጋብኡ፡ኅቡረ፡ላዕሌየ።
ወተማከሩ፡ይምሥጥዋ፡ለነፍስየ።
ወአንሰ፡ብከ፡ተወከልኩ፡እግዚኦ።
ወእቤለከ፡አምላኪየ፡አንተ።
ውስተ፡እዴከ፡ርእስትየ።
አድኅነኒ፡እምእደ፡ፀርየ።
ወእምእለ፡ሮዱኒ።
አብርህ፡ገጸከ፡ላዕለ፡ገብርከ።
ወአድኅነኒ፡በእንተ፡ምሕረትከ።
ወኢይትኀፈር፡እግዚኦ፡እስ
መ፡ጸዋዕኩከ። ሶል።
ለይትኀፈሩ፡ረሲዓን፡ወይረዱ፡ውስተ፡ሲ
ኦል፡ለሙ፡ለከናፍረ፡ጕሕሉት።
እለ፡ይነቡ፡ዓመፃ፡ላዕለ፡ጻድቅ።
በትዕቢት፡ወበመንኖ።
ወብዙኅ፡ምሕረትከ፡እግዚኦ።

ሠወርኮሙ፡ለእለ፡ይፈርሁከ
ወአድኅንኮሙ፡ለእለ፡ይትዌከሉ፡ብከ
በቅድመ፡ደቂቀ፡እጓለ፡እመሕያው
ወትሠውሮሙ፡በጽላሎተ፡ገጽከ፡እምሁከከ፡ሰብእ
ወትከድኖሙ፡በመንጦላዕ
ትከ፡እምባህለ፡ልሳን
ይትባረክ፡እግዚአብሔር፡ዘአብ
ኀ፡ምሕረቶ፡ላዕሌየ፡በሀገረ፡ምዕዋዲቤየ
አንሰ፡እቤ፡ተንገደፍኩ፡እምገ፡እም
ቅድመ፡አዕይንቲከ
በእንተዝ፡ሰምዐኒ፡እግዚአብሔ
ር፡ቃለ፡ስእለትየ፡ዘጸራኅኩ፡ኀቤከ
አፍቅሮ፧ለእግዚአብሔር፡ኵ
ልክሙ፡ጻድቃን
እስመ፡ጽድቀ፡የኃሥሥ፡እግዚአብሔር
ወይትቤቀሎሙ፡ለእለ፡የኃሥ
ሡ፡ትዕቢተ፡ፈድፋደ
ተዐገሡ፡ወአጽንዑ፡ልበክሙ
ኵልክሙ፡እለ፡ተወከልክ
ሙ፡በእግዚአብሔር፡

ትንቢት፡ በእንተ፡ ሕዝቅያስ። ሀሌ፡
ብፁዓን፡ ለእለ፡ ተኀድገ፡ ሎሙ፡ ኃጢአቶሙ።
ወእለ፡ ኢሐሰበ፡ ሎሙ፡ ኵሉ፡ ጌጋዮሙ፡
ብፁዕ፡ ብእሲ፡ ዘኢኈለቈ፡ ሎቱ፡ እ
ግዚአብሔር፡ ኃጢአቶ፡
ወዘአልቦ፡ ጕሕሉት፡ ውስተ፡ ልቡ፡
እስመ፡ አርመምኩ፡ በልየ፡ አዕፅምትየ።
እምዓበ፡ እጽርኖ፡ ኵሉ፡ አሚረ፡ ዕሌየ፡
እስመ፡ መዓልተ፡ ወሌሊተ፡ ከብደት፡ እዴከ፡ ላ
ወተመየጥኩ፡ ለኀሳርትምና፡ ሶበ፡ ወግአኒ፡ ሦክ፡
ኃጢአትየ፡ ነገርኩ፡ ወአበሳየ፡ ኢኀባእኩ፡
ወእቤ፡ እስተዋድይ፡ ርእስየ፡ ኀበ፡ እግዚ
አብሔር፡ በእንተ፡ ኃጢአትየ፡
ወአንተ፡ ኀደግ፡ ጕሕሉተ፡ ለልብየ፡ ርትዕ።
በእንተዝ፡ ይጼሊ፡ ኀቤከ፡ ኵሉ፡ ጻድቅ፡ በጊዜ፡
ወባሕቱ፡ ማየ፡ አይኅ፡ ብዙኅ፡ ኢይቀርቦ፡ ኀቤከ፡
እንተ፡ ምስካይየ፡ እምዘ፡ ምንዳቤየ፡ እንተ፡ ረከበተኒ፡

ወትቀሥፍቶሙ፡ ከመ፡ ሦጢቀኒኒ፡ እምእለ፡ ርዱኒ።
ኣሌብወከ፡ ወአጤይቀከ፡ በዛቲ፡ ፍ
ኖቲ፡ እዋዜ፡ ሐርከ።
ወአጸንዕ፡ አዕይንትየ፡ ላዕሌከ።
ኢትኩኑ፡ ከመ፡ ፈረስ፡ ወበቅል፡ እለ፡ ኢለ(ባ)ርሙ፡ ል
ቡ፡ በሐፃል፡ ወልጓም፡ ይመ
ይጥምሙ፡ መልታሒሆሙ።
ከመ፡ ኢይቅረቡ፡ ኀቤከ።
ብዙኅ፡ መቅሠፍቶሙ፡ ለኃጥኣን።
ወእለሰ፡ ይትዌከሉ፡ በእግዚአብሔ
ር፡ ሣህል፡ ይዕግቶሙ። ቋኑ።
ተፈሥሑ፡ በእግዚአብሔር፡ ወተሐሠዩ፡ ጻድ
ወተመክሑ፡ ኵልክሙ፡ ርቱዓነ፡ ልብ።
በእንተ፡ ሕዝቅያስ። ፴፪።
ተፈሥሑ፡ ጻድቃን፡ በእግዚአብሔር።
ወለራትዓን፡ ይደልዎሙ፡ ክብር።
ግነዩ፡ ለእግዚአብሔር፡ በመሰንቆ።
ወበመዝሙር፡ ዘ፲ቱ፡ አውታሪሁ፡ ዘምሩ፡ ሎቱ።
ወሰብሖ፡ ስብሐተ፡ ሐዲሰ።
ሠናየ፡ ዘምሩ፡ ወየብቡ፡ ሎቱ።
እስመ፡ ጽድቅ፡ ቃሉ፡ ለእግዚአብሔር።

ወኵሉ፡ ግብሩ፡ በሃይማኖት፨ ት፨
ያፈቅር፡ እግዚአብሔር፡ ጽድቀ፡ ወምጽዋ
ሣህሉ፡ ለእግዚአብሔር፡ መልአ፡ ምድረ፨
ወበቃለ፡ እግዚአብሔር፡ ጸንዓ፡ ሰማያት፨
ወእምእስትንፋሰ፡ አፉሁ፡ ኵሉ፡ ኃይሎሙ፡
ዘያስተጋብኦ፡ ከመ፡ ዝቅ፡ ለማየ፡ ባሕር፨
ወይሠይሞ፡ ውስተ፡ መዛግብቲሁ፡ ቀላያት፨
ትፍርሆ፡ ለእግዚአብሔር፡ ኵላ፡ ምድር፨
ወእምኔሁ፡ ይደንግፁ፡ ኵሎሙ፡ እለ፡ ይ
ነብሩ፡ ውስተ፡ ዓለም፨
እስመ፡ ውእቱ፡ ይቤ፡ ወኮኑ፨
ወውእቱ፡ አዘዘ፡ ወተፈጥሩ፨ ሕዝብ፡
እግዚአብሔር፡ ይመይጥ፡ ምክሮሙ፡ ለአ
ወይመይጥ፡ ሐሊናሆሙ፡ ለሕዝብ፨
ወይረሥዕሙ፡ ምክሮሙ፡ ለመላእክት፨
ወምክሩሰ፡ ለእግዚአብሔር፡ ይሄሉ፡ ለዓለም፨
ወሐሊና፡ ልቡ፡ ለትውልደ፡ ትውልድ፨
ብፁዕ፡ ሕዝብ፡ ዘእግዚአብሔር፡ አምላኩ፨
ሕዝብ፡ ዘኀረየ፡ ሎቱ፡ ለርስቱ፨
እምሰማይ፡ ሐወጸ፡ እግዚአብሔር፨
ወርእየ፡ ኵሎ፡ ደቂቀ፡ እጓለ፡ እመሕያው፨

ወእምጵዱልው፡ጸርሐ፡መቅደሱ፨ ድር፨
ወርእየ፡ላዕለ፡ኵሎሙ፡እለ፡ሳዱፌግ፡ዲበ፡ምድ
ዘውእቱ፡ባሕቲቱ፡ፈጠረ፡ልቦሙ፨
ወዘየአምር፡ኵሎ፡ምግባሮሙ፨
ኢይድኅን፡ንጉሥ፡በብዝኃ፡ሠራዊቱ፨
ወያርብኒ፡ኢይድኅን፡በብዝኃ፡ኃይሉ፨
ወፈረስኒ፡ሐሰት፡ኢያድኅን፨
ወኢይድኅን፡በብዝኃ፡ጽንዑ፨
ናሁ፡አዕይንቲሁ፡ለእግዚአብሔር፡ኀ
በ፡እለ፡ይፈርህዎ፨
ወእለሰ፡ይትዌከሉ፡በምሕረቱ፨
ይድኅና፡እሞቱ፡ለነፍሶሙ፨
ወይሴስዮሙ፡አመ፡ረኃብ፨
ነፍስነሰ፡ትሴፎ፡በእግዚአብሔር፨
እስመ፡ረዳኢነ፡ወምስካይነ፡ውእቱ፨
እስመ፡ቦቱ፡ይትፌሣሕ፡ልብነ፨
ወተወከልነ፡በስሙ፡ቅዱስ፨
ለትኩን፡እግዚኦ፡ምሕረትከ፡ላዕሌነ፨
ወበከመ፡ላዕሌከ፡ተወከልነ፨
በእንተ፡ሕዝቅያስ። ፴፫።
እባርኮ፡ለእግዚአብሔር፡በኵሉ፡ጊዜ።

ወዘሬ፡ ስባሐቲሁ፡ ውስተ፡ አፉየ።
በእግዚአብሔር፡ ትከብር፡ ነፍስየ።
ይስምዑ፡ የዋሃን፡ ወይትፌሥሑ።
አዕብይዎ፡ ለእግዚአብሔር፡ ምስሌየ።
ወናልዕል፡ ስሞ፡ ኅቡረ። ኒ።
ኀሠሥክዎ፡ ለእግዚአብሔር፡ ወተሠጥወ
ወእምኵሉ፡ ምንዳቤየ፡ አድኀነኒ።
ቅረቡ፡ ኀቤሁ፡ ወያበርህ፡ ለክሙ።
ወኢይትኀፈር፡ ገጽክሙ። ምዖ።
ዝንቱ፡ ነዳይ፡ ጸርሐ፡ ወእግዚአብሔር፡ ሰ
ወእምኵሉ፡ ምንዳቤሁ፡ አድኀኖ። ዶሙ።
ይትዓየን፡ መልአከ፡ እግዚአብሔር፡ ዓው
ለእለ፡ ይፈርህዎ፡ ወያድኅኖሙ። ር።
ጥዕሙ፡ ወትአምሩ፡ ከመ፡ ኄር፡ እግዚአብሔ
ብፁዕ፡ ብእሲ፡ ዘተወከለ፡ ቦቱ። ሳኑ።
ፍርህዎ፡ ለእግዚአብሔር፡ ኵልክሙ፡ ቅዱ
እስመ፡ አልቦ፡ ተፅናስ፡ ለእለ፡ ይፈርህዎ።
ብዑላን፡ ነድዩ፡ ወርኀቡ።
ወእለሰ፡ የኀሥሥዎ፡ ለእግዚአብሔር፡ ኢ
ይጸንሶሙ፡ ሠናይት።
ንዑ፡ ደቂቅየ፡ ወስምዑኒ።

ፈሪሃ፡እግዚአብሔር፡እምሀርከሙ።
መኑ፡ውእቱ፡ብእሲ፡ዘይፈቅድ፡ሕይወ።
ወያፈቅር፡ይርአይ፡መዋዕለ፡ሠናያተ።
ክላእ፡ልሳነከ፡እምእኩይ። ሎቱ።
ወከናፍሪከ፡ከመ፡ኢይንብባ፡ጕሕ
ሉ ግሕሥ፡እምእኩይ፡ወግበር፡ሠናየ።
ኅሥሣ፡ለሰላም፡ዴግና። ድቃን።
እስመ፡አዕይንቲሁ፡ለእግዚአብሔር፡ኀበ፡ጻ
ወእዝኒሁ፡ኀበ፡ስእለቶሙ። እኩየ።
ገጹ፡ለእግዚአብሔር፡ላዕለ፡እለ፡ይገብሩ፡
ከመ፡ይሠርዎ፡እምድር፡ዝክሮሙ።
ጸርሑ፡ጻድቃን፡ወእግዚአብሔር፡ሰምዖሙ።
ወእምኵሉ፡ምንዳቤሆሙ፡አድኀኖሙ።
ቅሩብ፡እግዚአብሔር፡ለየዋሃን፡ልብ።
ወያድኅኖሙ፡ለትሑታን፡መንፈስ።
ብዙኅ፡ሕማሞሙ፡ለጻድቃን።
ወእምኵሉ፡ያድኅኖሙ፡እግዚአብሔር።
እግዚአብሔር፡የዐቅብ፡ኵሎ፡አዕፅምቲሆሙ።
ወኢይትቀጠቀጥ፡አሐዱ፡እምውስቴቶሙ።
ሞቱ፡ለኃጥኣን፡እኩይ።
ወእለሰ፡ይጸልእዎ፡ለጻድቅ፡ይኔስሑ።

ይቤዙ፡ እግዚአብሔር፡ ነፍሰ፡ አግብርቲሁ፡
ወኢይኔስሑ፡ ኵሎሙ፡ እለ፡ ይትዌከሉ፡ ቦቱ፡
በእንተ፡ ኤርምያስ፡፡ ፴፬፡፡
ግፍዖሙ፡ እግዚእ፡ ለእለ፡ ይገፍዑኒ፡፡
ጽብአሙ፡ እግዚእ፡ ለእለ፡ ይጸብኡኒ፡
ንሣእ፡ ወልታ፡ ወኲናተ፡ ወቁ
ም፡ ውስተ፡ ረድኤትየ፡
ምላሕ፡ ሰይፈከ፡ ወዕጽዎሙ፡ ለእለ፡ ሮዱኒ፡
በሎ፡ ለነፍስየ፡ አነ፡ ውእቱ፡ ረዳኢከ፡
ለይትኀፈሩ፡ ወይኅሠሩ፡ ኵ
ሎሙ፡ እለ፡ የኃሥሥዋ፡ ለነፍስየ፡
ለይግብኡ፡ ድኅሬሆሙ፡ ወይትኃ
ፈሩ፡ እለ፡ መከሩ፡ እኪየ፡ ላዕሌየ፡
ለይኩኑ፡ ከመ፡ ጸበል፡ ዘቅድመ፡ ገጽ፡ ነፋስ፡
ወመልአከ፡ እግዚአብሔር፡ ለያሥቅዮሙ፡
ለትኩን፡ ፍኖቶሙ፡ ጽልመተ፡ ወዳኅፀ፡
ወመልአከ፡ እግዚአብሔር፡ ለይስድዶሙ፡
እስመ፡ በከንቱ፡ ኀብኡ፡ ሊተ፡ መ
ሥገርተ፡ ይጠፍኡኒ፡
ወበከንቱ፡ አመንዘዙ፡ ለነፍስየ፡
ለትምጽኦሙ፡ መሥገርት፡ እንተ፡ ኢያእ፡

ወትእኅዞሙ፡ መሥገርት፡ እንተ፡ ኀብኡ፨
ወይደቁ፡ ውስተ፡ ይእቲ፡ መሥገርት፨
ነፍስየሰ፡ ትትፌሣሕ፡ በእግዚአብሔር፨
ወትትሐሠይ፡ በአድኅኖቱ፨
ኵሉ፡ አዕፅምትየ፡ ይብሉከ፨
እግዚኦ፡ መኑ፡ ከማከ፨
ታድኅኖ፡ ለዲይ፡ እምእዴ፡ ዘይትዔገሎ፨
ለነዲይ፡ ወለምስኪን፡ እምእዴ፡ ዘመሥጦ፨
ተንሥኡ፡ ለዐሌየ፡ ሰማዕተ፡ ዓመፃ፨
ወዘኢየአምር፡ ነበቡ፡ ላዕሌየ፨
ፈደዩኒ፡ እኪተ፡ ህየንተ፡ ሠናይት፨
ወአሐሞእዋ፡ ውሉደ፡ ለነፍስየ፨
ወአንሰ፡ ሶበ፡ አሥርሑኒ፡ ለበስኩ፡ ሠቀ፨
ወአሐመምክዋ፡ በጾም፡ ለነፍስየ፨
ወጸሎትየኒ፡ ገብአ፡ ውስተ፡ ሕፅንየ፨
ከመ፡ ዘለእኅውየ፡ ወለቢጽየ፡ ከማሁ፡ እደሉ፡ ኮነ
ከመ፡ ዘይላሁ፡ ወይትከዝ፡ ከማ
ሁ፡ አትሐትኩ፡ ርእስየ፨
ተጋብኡ፡ ላዕሌየ፡ ወተፈሥሑ፨
ተመከሩ፡ ይቅሥፉኒ፡ ወኢየአመርኩ፨
ተሰብሩሂ፡ ወኢደንገፁ፨

ፈተኑኒ፡ወተሣለቁ፡ላዕሌየ፡ወሰሐቁኒ።
ወሐቀዩ፡ስነኒሆሙ፡ላዕሌየ።
እግዚኦ፡ማዕዜኑ፡ትፌትሕ፡ሊተ።
አድኅና፡ለነፍስየ፡እምእኩየ፡ምግባሮሙ።
ወእምአናብስት፡ለባሕቲትየ። ደ።
እግኒ፡ለከ፡እግዚኦ፡በውስተ፡ማኅበር፡ዓቢ
ወእሴብሐከ፡በውስተ፡ሕዝብ፡ክቡድ።
ወኢይትፌሥሑ፡ላዕሌየ፡እለ፡ይጸልኡኒ፡በዓመፃ።
እለ፡ይፃረሩኒ፡በከንቱ፡ወይትቃጹ
ቡኒ፡በአዕይንቲሆሙ።
እስመ፡ሊተሰ፡ሰላመ፡ይትናገሩኒ።
ወይመክሩ፡በቍጽር፡ያመግስዉኒ።
ወአብቀዉ፡አፉሆሙ፡ላዕሌየ። ቲ፤
ወይቤሉ፡እንቋዕ፡እንቋዕ፡ርእናሁ፡በአዕይን
ርአ፡እግዚኦ፡ወኢትጸምም።
እግዚኦ፡ኢትርሐቅ፡እምኔየ።
ተንሥእ፡እግዚኦ፡ወአጽምዕ፡ፍትሕየ።
አምላኪየ፡ወእግዚእየ፡ውስተ፡ቅስትየ።
ፍትሐ፡ሊተ፡እግዚኦ፡አምላኪየ፡በከመ፡ጽድቅከ፡
ወኢይትፌሥሑ፡ላዕሌየ። ፀሩ፡ነፍስየ።
ወኢይበሉ፡በልቦሙ፡እንቋዕ፡እንቋዕ፡ላዕ

ወኢይበሉ፡ውሕጥናሁ
ለይትኄፈሩ፡ወይትኀሠሩ፡እለ፡ይ
ትሬሥሑ፡በሕማምየ
ወይልበሱ፡ኀፍረተ፡ወኃሣ
ረ፡እለ፡የዐብዩ፡አፉሆሙ ዕሌየ፡
ለይትፌሥሑ፡ወይትኀሠዩ፡እ
ለ፡ይፈቅዱ፡ለጽድቅየ
ወይበሉ፡በኵሉ፡ጊዜ፡ዓቢይ፡እግዚአብሔር
እለ፡ይፈቅዱ፡ሰላመ፡ገብርከ
ልሳንየ፡ይነብብ፡ጽድቀከ
ወኵሎ፡አሚረ፡ስብሐቲከ
በእንተ፡ሳኦል። ፴፭፡
ይነብብ፡ኃጥእ፡በዘያስሕት፡ርእሶ፡
ወአልቦ፡ፍርሃተ፡እግዚአብሔር፡ቅ
ድመ፡አዕይንቲሁ
እስመ፡ጕልሐወ፡በልሳኑ
ሶበ፡ትረክቦ፡ኃጢአቱ፡ይጸልእ
ቃለ፡አፉሁ፡ዓመፃ፡ወጕሕሉት
ወኢፈቀደ፡ይለቡ፡ከመ፡ያሠኒ
ወሐለየ፡ዓመፃ፡በውስተ፡ምስካቡ
ወቆመ፡በፍኖት፡እኩያት፡በኵሉ፡እንተ፡ሠናያት

ወኢይትሀከይ፡ ለእኪት

እግዚኦ፡ በሰማይ፡ ሣህልከ

ወጽድቅከኒ፡ እስከ፡ ደመናት

ወርትዕከኒ፡ ከመ፡ አድባረ፡ እግዚአብሔር።

ኵነኔከ፡ ዕመቅ፡ ጥቀ

ሰብአ፡ ወእንስሳ፡ ታድኅን፡ እግዚኦ

ወበከመ፡ አብዛኅከ፡ ምሕረተከ፡ እግዚኦ

ደቂቀ፡ እጓለ፡ እመሕያው፡ ይት

ዌከሉ፡ በጽላሎቱ፡ ክነፊሁ

ወይረውዩ፡ እምጠለ፡ ቤትከ

ወተሰቅዮሙ፡ እምፈለገ፡ ትፍሥሕትከ

እስመ፡ እምኀቤከ፡ ነቅዐ፡ ሕይወት

በብርሃንከ፡ ንሬኢ፡ ብርሃነ ምሬትከ፤

ወለጽድቅከ፡ ገርአይ፡ ገጽከ፡፡

ሰፉሕ፡ ምሕረተከ፡ እግዚኦ፡ ላዕለ፡ እለ፡ የአ

ወጽድቅከኒ፡ ለርቱዓነ፡ ልብ

ኢይምጽአኒ፡ እግረ፡ ዕቡይ

ወእዴ፡ ኃጥእ፡ ኢያሁከኒ ዓ

ህየ፡ ይወድቁ፡ ኵሎሙ፡ ገበርተ፡ ዓመ

ፃሰዱዱ፡ ወኢይክሉ፡ ቀዊመ

ተጣሣፀ፡ ለኵሉ። ሡ፪፡

ኢትቅናእ፡ ላዕለ፡ እኩያን።

ወኢትቅናእ፡ ለዐለ፡ ገበርተ፡ ዓመፃ።
እስመ፡ ከመ፡ ሣዕር፡ ፍጡነ፡ ይየብሱ።
ወከመ፡ ሐመልማለ፡ ሐምል፡ ፍጡነ፡ ይወድቁ።
ተወከል፡ በእግዚአብሔር፡ ወግበር፡ ሠናየ።
ወየሐድረከ፡ ዲበ፡ ምድር።
ወይርዕየከ፡ ዲበ፡ ብዕላ። ሰአ፡ ለሥከ።
ተፈሣሕ፡ በእግዚአብሔር፡ ወይሁበከ፡ ሰእ
ክሥት፡ ለእግዚአብሔር፡ ፍኖተከ።
ተወከል፡ በቱ፡ ውእቱ፡ ይገብር፡ ለከ።
ወያወፅእ፡ ከመ፡ ብርሃን፡ ለጽድቅከ፡
ወፍትሐከኒ፡ ከመ፡ መዓልት።
ግነይ፡ ለእግዚአብሔር፡ ወተፀመዶ።
ወኢትቅናእ፡ ለዐለ፡ ዘዴሉ፡ በሕይወቱ።
ወላዕለ፡ ሰብእ፡ ዘይገብር፡ ዓመፃ።
ኅድግ፡ ስመዓተ፡ ወኅድጋ፡ ለቍጥዓ።
ወኢትቅናእ፡ ከመ፡ ታስሕም።
እስመ፡ እለ፡ የሐስሙ፡ ይሤረዉ።
ወእለሰ፡ ይትዔገሡ፡ ለእግዚአብ
ሔር፡ እሙንቱ፡ ይወርስዋ፡ ለምድር።
ወዓዲ፡ ሕዳጠ፡ ኢይሄሉ፡ ኃጥእ።
ትኃሥሥ፡ ወኢትረክብ፡ መካኖ።

ወይሜኑ፡ዘርእሙ፡ለኃጥኣን።
ጻድቃንሰ፡ያወርስዋ፡ለምድር።
ወይነብሩ፡ውስቴታ፡ለዓለመ፡ዓለም።
አፉሁ፡ለጻድቅ፡ይትሜሐር፡ጥበበ።
ወልሳኑ፡ይነብብ፡ጽድቀ።
ሕገ፡አምላኩ፡ውስተ፡ልቡ።
ወኢይድኅፅ፡ሰኰናሁ።
ኃጥእ፡
ያስተሐይጾ፡ለጻድቅ።
ወይፈቅድ፡ይቅትሎ። ዴሁ።
ወኢየኃድጎ፡እግዚአብሔር፡ውስተ፡እ
ወኢይመውኦ፡ሶበ፡ይትዋቀሥ። ኄ
ተዓገሥ፡ለእግዚአብሔር፡ወዕቀብ፡ፍኖ
ወየዓብየከ፡ከመ፡ትረሣ፡ለምድር።
ወትሬኢ፡ከመ፡ይሤረዉ፡ኃጥኣን።
ርኢክዎ፡ለኃጥእ፡ዓብየ፡ወተለ
ዓለ፡ከመ፡አርዘ፡ሊባኖስ።
ወሶበ፡እገብእ፡ኃጣእክዎ።
ኃሠሥኩ፡ወኢረከብኩ፡መካኖ።
ዕቀብ፡የዋሃተ፡ወትሬኢ፡ጽድቀ።
እስመ፡ቦቱ፡ተረፈ፡ለብእሲ፡ሰላም።
ወዓመፅያሰ፡ይሤረዉ።

ወይሤረዉ፡ ተፉፉቲሆሙ፡ ለኃጥእን።
ወመድኀኒቶሙ፡ ለጻድቃን፡ እምኀበ፡ እግዚአብ ሔር።
ወቀዋሚሆሙ፡ ውእቱ፡ በጊዜ፡ ምንዳቤሆሙ፡
ይረድኦሙ፡ እግዚአብሔር፡ ወያድኅኖሙ።
ወያነግፎሙ፡ እምእደ፡ ኃጥእን።
ወያድኅኖሙ፡ እስመ፡ ተወከሉ፡ ቦቱ።
በእግዛ፡ ርእሱ። ፴፯ ።
እግዚኦ፡ በመዓትከ፡ ኢትቅሥፈኒ።
ወበመቅሠፍትከ፡ ኢትገሥጸኒ።
እስመ፡ እሕጻከ፡ ጸጕዐኒ።
ወአጽናዕከ፡ እዴከ፡ ላዕሌየ። ሑከ።
ወአልቦ፡ ፈውስ፡ ለሥጋየ፡ እምገጸ፡ መዓ
ወአልቦ፡ ሰላም፡ ለአዕፅምትየ፡ እምገጸ፡ ኃጢአ ትየ።
እስመ፡ ኖኃ፡ እምሥዕርተ፡ ርእስየ፡ ኀጋደየ።
ከመ፡ ፆር፡ ክቡድ፡ ከብደ፡ ላዕሌየ።
ጌጋ፡ ወበኵበኵ፡ እዕፅምትየ፡ እምገጸ፡ ዕበድየ፡
ሐርተምኩ፡ ወተቀጻዕኩ፡ ለዝሉፉ።
ወኵሎ፡ ዕሚረ፡ ትኩዝየ፡ እንሶሱ።
እስመ፡ ጸግበት፡ ኅሊናሃ፡ ነፍስየ።
ወኃጠእኩ፡ ፈውሰ፡ ለሥጋየ።
ደወይኩ፡ ወሐመምኩ፡ ፈድፋደ።

ወኢግምሥዕ፡ እምኀዘነ፡ ፈቀደ።
በቅድሜከ፡ ኵሉ፡ ፍትወትየ።
ወገዓርየኒ፡ ኢይትኀባእ፡ እምኔከ።
ልብየኒ፡ ደንገጸኒ፡ ወኀደገኒ፡ ኃይልየኒ።
ወብርሃነ፡ አዕይንትየ፡ ስከወኒ።
አዕርክትየኒ፡ ወቢጽየኒ፡ ዕድወ፡ ከ
ኑኒ፡ ሮጹኒ፡ ይወድዩኒ።
ወአኀዝወጽየኒ፡ ቀብፀኒ፡ ወተናከሩኒ።
ወተኃየሉኒ፡ እለ፡ የኃሥሡዋ፡ ለነፍስየ።
ወእለኒ፡ ይፈቅዱ፡ ሕሠምየ፡ ነበቡ፡ ከንቶ።
ወኵሎ፡ አሚረ፡ ይመክሩ፡ በቶሕር፡ ጽመ፡ አወኒ።
ወአንሰ፡ ከመ፡ ጽሙም፡ ዘኢይሰምዕ።
ወከመ፡ በሃም፡ ዘኢይከሥት፡ አፉሁ።
ወኮንኩ፡ ከመ፡ ብእሲ፡ ዘኢይሰምዕ።
ወከመ፡ ዘኢይክል፡ ተናግሮ፡ በአፉሁ።
እስመ፡ ኪያከ፡ ተወከልኩ፡ እግዚእ።
አንተ፡ ስምዐኒ፡ እግዚእ፡ አምላኪየ።
እስመ፡ እቤ፡ ኢትረስየኒ፡ ስላቀ፡ ጸላዕየ።
ወእመኒ፡ ድህፀ፡ ፀኵናየ፡ ደ
ዓዘብዩ፡ አፉሆሙ፡ ላዕሌየ።
እስመ፡ ሊተሰ፡ አጽማዊኒ፡ ይቀሥፉኒ።

ወቍስልየኒ፡ ቅድሜየ፡ ውእቱ፡ በኵሉ፡ ጊዜ፡
ወእነግር፡ ጌጋይየ
ወእቴክዝ፡ በእንተ፡ ኃጢአትየ
ጸላእትየሰ፡ ሕያዋን፡ ወይኄይሉኒ
ወበዝኁ፡ እለ፡ በዓመፃ፡ ይጸልኡኒ
እለ፡ ይፈድዩኒ፡ እኩየ፡ ህየንተ፡ ሠናይት
ወያስተዋድዩኒ፡ በቀለ፡ ጽድቅ
ወገደፉ፡ ፍቁሮሙ፡ ከመ፡ በድን፡ ርኩስ
እግዚ፡ ኢትግድፈኒ፡ እግዚእ፡ አ
ምላኪየ፡ ኢትርኃቅ፡ እምኔየ
ወነጽር፡ ውስተ፡ ረዲኦትየ፡ እግ
ዚኦ፡ አምላከ፡ መድኃኒትየ
በእንተ፡ ድኅሩ፡ ፴፰ ፡ ልሳንየ፡
እቤ፡ እዓቅብ፡ ፍናዊየ፡ ከመ፡ ኢይአብስ፡ በ
ወአንበርኩ፡ ዓቃቤ፡ ለአፉየ
ሶበ፡ ይትቋሙኒ፡ ኃጥኣን፡ ቅድሜየ
ተዐገሥኩ፡ ወአትሐትኩ፡ ርእስየ
ወአርመምኩ፡ ለሠናይ
ወተሐደሰ፡ ቍስልየ
ወሞቀኒ፡ ልብየ፡ በውስጥየ
ወንደ፡ እሳት፡ እምኀልዮትየ

ወእቤ፡ በልሳንየ፡ ንግረኒ፡ እግዚኦ፡ ደኃሪትየ።
ምንቱ፡ እማንቱ፡ ኍልቈን፡ ለመዋዕልየ።
ከመ፡ አእምር፡ ለምንቱ፡ እዴኅር፡ አነ።
ናሁ፡ ብሉያተ፡ ረሰይኮን፡ ለመዋዕልየ።
ወአካልየኒ፡ ወኢከመ፡ ምንት፡ በቅድሜከ።
ወባሕቱ፡ ከንቱ፡ ወኵሉ፡ ደቂቅ፡ እጓለ፡ እመሕያው።
ወከመ፡ ጽላሎት፡ የኀልፉ፡ ኵሉ፡ ሰብእ።
ወባሕቱ፡ ከንቱ፡ ይትሀወኩ።
ይዘግቡ፡ ወኢየአምሩ፡ ለዘ ያስተጋብኡ።
ወይእዜኒ፡ መኑ፡ ትዕግሥትየ፡ አኮኑ፡ እግዚአብሔር።
ወትእግሥትየኒ፡ እምኀቤከ፡ ውእቱ።
ወእምኵሉ፡ ኃጢአትየ፡ አድኅነኒ።
ወረሰይከኒ፡ ጽእለተ፡ ለአብድ።
ተጸመምኩ፡ ወኢከሠትኩ፡ አፉየ።
እስመ፡ አንተ፡ ፈጠርከኒ።
አርሕቅ፡ እምኔየ፡ መቅሠፍተከ።
እስመ፡ እምጽንዓ፡ እዴከ፡ ኀለቁ፡ አነ።
በተግሣጽከ፡ በእንተ፡ ኃጢአት፡ ተዘለፍከ፡ ለሰብእ።
ወመሰውከ፡ ከመ፡ ሣሬት፡ ለነፍሱ።
ወባሕቱ፡ ከንቱ፡ ይትሀወክ፡ ኵሉ፡ ሰብእ።
ስምዓኒ፡ እግዚኦ፡ ጸሎትየ፡ ወስእለትየ።

ወአጽምዖኒ፡ እግዚአብሔር፡ ወኢተደመመኒ
እስመ፡ ፈለሌ፡ አነ፡ ውስተ፡ ምድር
ወነጫጁ፡ ኰመ፡ ኵሉ፡ አበውየ
ለሠሖቀኒ፡ ከመ፡ ኔዐርፍ
ዘእንበለ፡ እሑር፡ ኀበ፡ ኢይገብእ
በእንተ፡ ትጉሃን፡ ፴፱ ::
ጸኒሖ፡ ጸናሕክዎ፡ ለእግዚአብሔር ::
ሰምዓኒ፡ ወተመይጠኒ
ወሰምዓኒ፡ ቃለ፡ ስእለትየ
ወአውጽአኒ፡ እምአዘቅተ፡ ሐርትምና
ወእምጽቡር፡ ዐምዐም
ወአቀመ፡ ውስተ፡ ኰኵሕ፡ እገርየ
ወአጽንዓ፡ ለመከየድየ
ወወደየ፡ ውስተ፡ አፉየ፡ ስብሐተ፡ ሐዲሰ
ስብሐቲሁ፡ ለአምላክነ
ይርአዩ፡ ብዙኃን፡ ወይፈርሁ
ወይትወከሉ፡ በእግዚአብሔር ክልኤቱ
ብፁዕ፡ ብእሲ፡ ዘስሙ፡ እግዚአብሔር፡ ተው
ወዘኢነጸረ፡ ውስተ፡ ከንቱ፡ ወ
ስተ፡ መዓት፡ ወሐሰት ረከ
ብዙኃ፡ ገበርከ፡ እግዚኦ፡ አምላኪየ፡ መንከ

ወአልቦ፡ ዘይመስሎ፡ ለሕሊናከ።
አዲዴኩ፡ ወነገርኩ፡ ወበዝኁ፡ እምኍልቍ።
መሥዋዕተ፡ ወቍርባነ፡ ኢፈቀድከ።
ሥጋከ፡ አንጸሕ፡ ሊተ። ርኩ።
መሥዋዕተ፡ ዘበእንተ፡ ኃጢአት፡ ኢሠመ
ውእቱ፡ ጊዜ፡ እቤ፡ ነየ፡ መጻእኩ።
ውስተ፡ ርእሱ፡ መጽሐፍ፡ ተጽሕፈ፡ በእንቲአየ።
ከመ፡ እግበር፡ ፈቃደከ፡ መከርኩ፡ አምላኪየ።
ወሕግከኒ፡ በማእከለ፡ ከርሥየ።
ዜኖኩ፡ ጽድቀከ፡ በማኅበር፡ ዓቢይ።
ወናሁ፡ ኢከላእኩ፡ ከናፍርየ።
እግዚኦ፡ ለሊከ፡ ተአምር፡ ጽድቅየ።
ወኢኀባእኩ፡ ውስተ፡ ልብየ፡ ርትዐከ።
ወነገርኩ፡ አድኅኖተከ። ኅበር፡ ዓቢይ።
ወኢሰወርኩ፡ ሣህለከ፡ ወምሕረተከ፡ እም
አኀዉ፡ እግዚኦ፡ ኢታርሕቅ፡ ሣህለከ፡ እምኔየ።
ምሕረትከ፡ ወጽድቅከ፡ ዘልፈ፡ ይርከባኒ።
ተ።
እስመ፡ ረከበተኒ፡ እኪት፡ እንተ፡ አልባቲ፡ ኍልቈ
ወተራከባኒ፡ ኃጣውእየ፡ ወስእንኩ፡ ነጽሮ።
ወበዝኁ፡ እምሥዕርተ፡ ርእስየ። ኀደገኒ።
ልብየኒ፡ ኀደገኒ። ሥመር፡ እግዚኦ፡ ከመ፡ ታድ

እግዚኦ፡ ነጽር፡ ውስተ፡ ረድኤትየ፡ ኀሥዋ፡ ለነፍስየ
ይትኀፈሩ፡ ወይትኀሠሩ፡ ኅቡረ፡ እለ፡ ይፈቅዱ፡ ይእት
ለይግብኡ፡ ድኅሬሆሙ፡ ወይትኀፈሩ፡ እለ፡ ይፈቅዱ፡ ሊተ፡ እኩየ
ወይትፌደዩ፡ በጊዜ፡ ኀሣሮሙ፡ እለ፡ ይብሉኒ፡ ዕንቋዕ፡ ዕንቋዕ
ለይትፌሥሑ፡ ወይትኀሠዩ፡ ብከ፡ ኵሎሙ፡ እለ፡ የኀሥሡከ፡ እግዚኦ
ወይበሉ፡ ዘልፈ፡ ዐቢይ፡ እግዚአብሔር
እለ፡ ያፈቅሩ፡ አድኅኖተከ፡ በኵሉ፡ ጊዜ
አንሰ፡ ነዳይ፡ ወምስኪን፡ አነ
ወእግዚአብሔር፡ ይሔሊ፡ ሊተ
ረዳኢየ፡ ወመድኀንየ፡ አንተ፡ አም
ላኪየ፡ ወኢትጐንዲ

በእንተ፡ ሐዝቅያስ። ፵
ብፁዕ፡ ዘይሌቡ፡ ላዕለ፡ ነዳይ፡ ወምስኪን።
እምዕለት፡ እኪት፡ ያድኅኖ፡ እግዚአብሔር
እግዚአብሔር፡ የዐቅቦ፡ ወያሐዩ
ዎ፡ ወያስተበፅዖ፡ ዲበ፡ ምድር
ወኢያገብኦ፡ ውስተ፡ እደ፡ ጸላኢሁ ወ
እግዚአብሔር፡ ይረድኦ፡ ውስተ፡ ዓራተ፡ ሕማሙ
ወይመይጥ፡ ሎቱ፡ ኵሎ፡ ምስካቤሁ፡ እምደዌሁ።
አንሰ፡ እቤ፡ እግዚኦ፡ ተሣሀለ ኒ
ወፈውሳ፡ ለነፍስየ፡ እስመ፡ አበስኩ፡ ለ

ጸላዕትየሰ፡ እኩየ፡ ይብሉ፡ ላዕሌየ
ማዕዜ፡ ይመውት፡ ወይሠዐር፡ ስሙ
ይባእ፡ ወይርእይ፡ ዘከንቶ፡ ይነብብ
ልቡ፡ አስተጋብአ፡ ኃጢአተ፡ ላዕሌሁ
ይወፅእ፡ አፍአ፡ ወይትናገር፡ ወየሐሥር፡ ላዕሌ
ወይትሐመዩኒ፡ ኵሎሙ፡ ጸላዕትየ
ወይመክሩ፡ እኩየ፡ ላዕሌየ
ነገረ፡ ጊጋይ፡ አውፅኡ፡ ላዕሌየ
ዘኖመሰ፡ ኢይትነሣእኑ፡ እንከ
ብእሲ፡ ዕርክየ፡ ዘኪያሁ፡ እትአመን
ዘይሴሰይ፡ እክልየ፡ አንሥአ፡ ሰኰናሁ፡ ላዕሌየ።
አንተ፡ እግዚኦ፡ ተሣሃለኒ፡ ወአን
ሥአኒ፡ እፌድዮሙ
በእንተዝ፡ አእመርኩ፡ ከመ፡ ሠመርከኒ
ወኢተፈሥሐ፡ ጸላዕትየ፡ ላዕሌየ
ወሊተሰ፡ በእንተ፡ የውሀትየ፡ ተወከፍከኒ፡
ወአጽናዕከኒ፡ ቅድሜከ፡ ለዓለም
ይትባረክ፡ እግዚአብሔር፡ አምላ
ኩ፡ እስራኤል ኩ፡ ዓ
እምይእዜ፡ ወእስከ፡ ለዓለም፡ ለይኩን፡ ለይ

በእንተ፡ ትንሣኤ፡፡ ሠ ፩ ፡፡ መዝሙ፡፡
ክመ፡ ያፈቅር፡ ኀየል፡ ኀበ፡ አንቅዕተ፡
ከማሁ፡ ታፈቅር፡ ነፍስየ፡ ኀበ፡ እግዚአብሔር፡
ጸምአት፡ ነፍስየ፡ ኀበ፡ አምላኪየ፡ ሕያው፡
ማእዜ፡ እበጽሕ፡ ወእሬኢ፡ ገጾ፡ ለአምላኪየ፡
ሲሳየ፡ ኮነኒ፡ አንብዕየ፡ መዓልተ፡ ወሌሊተ፡
እስመ ይበሉኒ፡ ኵሉ፡ አሚ
ረ፡ አይቴ፡ ውእቱ፡ አምላክከ — ዕሊየ
ዘንተ፡ ተዘከርኩ፡ ተክዕወት፡ ነፍስየ፡ በላ
እስመ፡ እበውእ፡ ውስተ፡ መካ
ን፡ መንክር፡ ስብሐት፡ ቤተ፡ እግዚአብሔር
በቃለ፡ ትፍሥሕት፡ ወበ ነገድ ሐት፡ ያ
ውዑ፡ እለ፡ ይገብሩ፡ በዓለ
ለምንተ፡ ትቴክዚ፡ ነፍስየ፡ ወ
ለምንተ፡ ተሐውክኒ፡፡
ተመኒ፡ በእግዚአብሔር፡ ከመ፡ እገኒ፡ ሎቱ
መድኃኒ፡ ገጽየ፡ አምላኪየ

ተሀውከት፡ ነፍስየ፡ በላዕሌየ።
በእንተዝ፡ እዜከረከ፡ እግዚኦ። ር፡ ንኡስ።
በምድረ፡ ዮርዳኖስ፡ በአርሞንኤም፡ በደብ
ቀላይ፡ ለቀላይ፡ ይጼውዕ፡ በቃለ፡ አስራቢከ።
ኵሉ፡ መዓበሊከ፡ ወሞገድከ፡ እንተ፡ ላዕሌየ፡ ኃለፈ።
መዓልተ፡ ይኤዝዝ፡ እግዚአብሔ
ር፡ ሣህሎ፡ ወሌሊተ፡ ይነግር። ሔር።
እምኒቤ፡ ዝዕዳሣ፡ ሕይወትየ፡ ለእግዚአብ
ዕብሎ፡ ለእግዚአብሔር፡ አምላኪ
የ፡ አንተ፡ ለምንት፡ ትረስዐኒ።
ለምንት፡ ትኀድገኒ፡ ወለምንት፡ ትከዝየ፡ አኅ ሶሉ።
ሶበ፡ ያመነድቡኒ፡ ፀርየ።
ወይጸነቍጡኒ፡ አዕፅምትየ።
ወይጼእሉኒ፡ ኵሎሙ፡ ጸላእትየ።
እስመ፡ ይብሉኒ፡ ኵሎ፡ መ፡ አ
ሙሊ፡ ውእቱ፡ አምላክከ።
ለምንት፡ ትቴክዚ፡ ነፍስየ፡ ወለምንት፡ ት ሀውከኒ።
እመኒ፡ እግዚአብሔር፡ ከመ፡ እገኒ፡ ሎቱ።
መድኃኒ፡ ገጽየ፡ አምላኪየ።
በእንተ፡ ኮሬፋን፡፡ ፵፪፡፡
ፍትሕ፡ ሊተ፡ እግዚኦ፡ ወተበቀል፡ በቀልየ፡

ኦምሕዝብ፡ውፅኡግ፡እምድድቅ
እብሬ፡ዓመፂ፡ወዱልሕዉ፡ባልህኒ
እስመ፡አንተ፡አምላኪየ፡ወኃይልየ
ለምንት፡ተኃደግኒ፡ወለምንት፡ትኩዝየ፡አንሶሱ፡
ሶበ፡ይመነደቡኒ፡ፀርየ
ፈኑ፡ብርሃነከ፡ወጽድቀከ ቶዲስከ
እሙንቱ፡ይመርሑኒ፡ወይሰዲኒ፡ደብረ፡መ
ውስቴ፡ማኅደሪከ፡እግዚእ
እበውእ፡ኀበ፡ምሥዋዐሁ፡ለእግዚአብሔር
ኀበ፡አምላኪየ፡ዘአስተፍሥሐ፡ለውርዙትየ
እገኒ፡ለከ፡አምላኪየ፡በመሰንቆ፡ወከኒ
ለምንትኬ፡ትቴክዚ፡ነፍስየ፡ወለምንት፡ተሀ
ውከኒ፡በእግዚአብሔር፡ከመ፡እገኒ፡ሎቱ
መድኃኒ፡ገጽየ፡አምላኪየ
በእንተ፡መቃብያን፡ ፵፫ ፡
እግዚኦ፡ሰማዕነ፡በእዘኒነ ፡
እበዊነ፡ዜነዉነ ቀስለ፡ኍዓኍ
ሓብሬ፡ዘገበርከ፡በመዋዕሊሆሙ፡በመ
ዕዴከ፡ሠረውቶሙ፡ለፀር[illegible]፡ወተከልከ፡ሆሙ፡ኪያ
ሆነቀደኮሙ፡ለአሕዛብ፡ወሰደድኮሙ
ዘአኮ፡በኵናቶሙ፡ወረስዩ፡ለምድር።

ወመዝኢፋመ፡ኢያዱኅኖመ፡ማጽከ
ዘእግበለ፡የመንገከ፡ወመዝሬኔቶከ፡ወሣርሃ
እሱመ፡ቶሠሃሏኮመ
ፈማቶ፡ውእቱ፡ግቶሥዩ፡ወአጽሔኬዩ
ዘእዘዝከ፡መዱኅኒዱ፡ለያዕቆብ
ሣከ፡ዓወኣእመ፡ለኰሎመ፡ዐርኒ ሊዩ
ወበስጽከ፡ነሐሥርመ፡ለእኤ፡ቆመ፡ሳዕ
ዘእኮ፡በቀስቱ፡ጂእቶ፡እመማ
ወኰናቶዩኒ፡ኢያዱኅኒኒ
ወእዱኅማከኒ፡እጽእለ፡ሮዱኒ ኒ
ወእስቶኅፌርኮመ፡ለኰሎመ፡ጸሏዕቶ
በእጣዜአሣሑር፡ግከሣር፡ኰሎ፡እሚሬ
ወለስጽከ፡ግማኔ፡ለዓለጽ
ደእዜሖ፡ግዱፍከኒ፡ወእስቶኅፌርከኒ
ወአቶወዱእ፡አጽሔከኒ፡ጽበለ፡ኅደሏኒ
ወእጣገእከኒ፡ዱጣሬኒ፡ሣበ፡ዐርኒ
ወቶመጺሰጡኒ፡ጸሏዕቶኒ
ወወሀከኒ፡ደሣሎኑ፡ከመ፡አባጣዕ
ወዘሮከኒ፡ውስቶ፡እሔዘሣ
ወመጦከ፡ሔዝሣ፡ዘእግበሰ፡ሢፐ
ወአሏቦ፡ሣዝ ፡ለደበቤኒ

ወረሰይከነ፡ጽእለተ፡ለጎርነ
ሠሐቀ፡ወሥላቀ፡ለእጽሚነ
ወረሰይከነ፡አምሳለ፡ለአሕዛብ
ወሑሰተ፡ርእስ፡ለሕዝብ ፱
ኵሎ፡አሚረ፡ቅድሜየ፡ውእቱ፡ኅፍረቱ
ወከደነኒ፡ኅፍረተ፡ገጽየ
እምቃለ፡ዘይጽእል፡ወይዘረኪ
እምገጽ፡ፀሬዊ፡ዘ[illegible]ይረዱ ፲
ዝንቱ፡ኵሉ፡በጽሐ፡ላዕሌነ፡ወኢረሳዕ
ወኢዐመፅነ፡ኪዳነከ
ወኢገብአ፡ድኅሬሁ፡ልብነ
ወኢተዐደወ፡አሠርነ፡እምፍኖትከ
እስመ፡አሕመምከነ፡በብሔር፡እኩይ
ወዲፈነነ፡ጽላሎተ፡ሞት
ሶበሁ፡ረሳዕነ፡ስሞ፡ለአምላክነ ፲፩
ወሶበሁ፡አንሥአነ፡እደዊነ፡ኀበ፡አምላክ፡
አኮኑ፡እግዚአብሔር፡እምተኀሥሦ፡ለዝንቱ ፲፪
እስመ፡ውእቱ፡የአምር፡ኅቡአተ፡ልብነ
እስመ፡በእንቲአሁ፡ይቀትሉነ፡ኵሎ፡አሚረ
ወኮነ፡ከመ፡አባግዕ፡ዘይጠብሖ
ንቃሕ፡እግዚእ፡ለምንት፡ትነውም

ተንሥእ፡ ወኢትግድፈነ፡ ለዝሉፉ
ወለምንትኑ፡ ትመይጥ፡ ገጸከ፡ እምኔነ
ወትረስዐነ፡ ሕመመነ፡ ወተጽናሰነ
እስመ፡ ኀሠረት፡ ውስተ፡ መሬት፡ ነፍስነ
ወጠግዐት፡ በምድር፡ ከርሥነ
ተንሥእ፡ እግዚኦ፡ ርድአነ
ወአድኅነነ፡ በእንተ፡ ስምከ
ትንቢቱ፡ በእንተ፡ ክርስቶስ፡
ጐሥዐ፡ ልብየ፡ ቃለ፡ ሠናየ፡
ወአነ፡ እየድዖ፡ ግብርየ፡ ለንጉሥ ሳንየ
ከመ፡ ቀለመ፡ ጸሐፊ፡ ዘጠበጠበ፡ ይጽሕፍ፡ ለ
ይሤኒ፡ ላህዩ፡ እምውሉዱ፡ እጓለ፡ እመሕያው
ተክዕወ፡ ሞገስ፡ እምከናፍሪከ ም
በእንተዝ፡ ባረከከ፡ እግዚአብሔር፡ ለዓለ
ቅኒት፡ ሰይፈከ፡ ኃያል፡ ውስተ፡ ሐቌከ
በሥንከ፡ ወበላህይከ
አርትዕ፡ ተሰራሕ፡ ወንግሥ
በእንተ፡ ጽድቅ፡ ወርትዕ፡ ወየውኅት
ወይመርሐከ፡ ስብሐት፡ የማንከ
አሕፃከ፡ ስሑል፡ ኃያል
አሕዛብ፡ ይወድቁ፡ ታሕቴከ

ውስተ፡ልቦሙ፡ጸሎቱ፡ንጉሥ፨
መንበርከ፡እግዚኦ፡ለዓለመ፡ዓለም፨
በትረ፡ጽድቅ፡ወበትረ፡መንግሥትከ፨
አፍቀርከ፡ጽድቀ፡ወዓመፃ፡ጸላእከ፨
በእንተዝ፡ቀብአከ፡እግዚአብሔር፡አምላክከ፨
ቅብአ፡ትፍሥሕት፡እምእለ፡ከማከ፨
ከርቤ፡ወቀንአት፡ወሰሊሖት፡እምነ፡አልባሲከ፨
እምክበቡ፡ዳን፡አቅርንት፡ዘእምኔሆሙ፡አስተፍሥሓከ፨
አዋልደ፡ነገሥት፡ለክብርከ፨
ወትቀውም፡ንግሥት፡በየማንከ፨
በአልባስ፡ወርቅ፡ዑጹፍት፡ወኁብርት፨
ስምዒ፡ወለትየ፡ወርእዪ፡ወአጽምዒ፡እዝነኪ፨
ርስዒ፡ሕዝበኪ፡ወቤተ፡አቡኪ፨
እስመ፡ፈተወ፡ንጉሥ፡ስነኪ፨
እስመ፡ውእቱ፡እግዚእኪ፨ ሎቱ
ወይሰግዱ፡ሎቱ፡አዋልደ፡ጢሮስ፡እበአም
ወለገጽኪ፡ይትመሐለሉ፡ኵ
ሎሙ፡አሕዛብ፡ብዑላን፡ምድር፨
ኵሉ፡ክብራ፡ለወለተ፡ንጉሥ፡ሐሴቦን፨
በዘእንዝፋረ፡ወርቅ፡ዑጹፍት፡ወኁብርት፨
ወይወስዱ፡ለንጉሥ፡ደናግል፡ድኅሬሃ፨

ወቢዲዲ፡ ይወስዱ፡ ለከ

ወይወስድዎሙ፡ በትፍሥሕት፡ ወበሐሤት

ወያበውእዎሙ፡ ውስተ፡ ጽርሐ፡ ንጉሥ

ህየንተ፡ አበውኪ፡ ተወልዱ፡ ለኪ፡ ደቂቅኪ

ወትሠይምዮሙ፡ መላእክተ፡ ለኵሉ፡ ምድ

ወይዜከሩ፡ ስመኪ፡ በኵሉ፡ ትውልደ፡ ትውልድ

በእንተዝ፡ ይገንዩ፡ ለኪ፡ አሕዛብ፡ እስከ፡ ለዓ

ለዓለም፡ ወለዓለመ፡ ዓለም

በእግዛ፡ አግዝ፡ ወሐዝቅያስ፡፡ ማሬ፡፡

አምላክነሰ፡ ኃይልነ፡ ወጸወንነ፡፡

ወረዳኢነ፡ ውእቱ፡ አምንዳቤነ፡ ዘረከበነ፡ ፈድፋደ

በእንተዝ፡ ኢንፈርህ፡ ለእመ፡ አ

ድለቅለቀት፡ ምድር ብ፡ ባሕር

ወእንዘ፡ ይፈልሱ፡ አድባር፡ ውስተ፡ ል

ደምፁ፡ ወተሀውኩ፡ ማያቲሆሙ

ወአድለቅለቁ፡ አድባር፡ እምኃይሉ

ፈለጋ፡ ዘያውኅዝ፡ ያስተፌሥሓ

ሐ፡ ሀገረ፡ እግዚአብሔር

ቀደሰ፡ ማኅደሮ፡ ልዑል ወከ

እግዚአብሔር፡ ውስተ፡ ማእከላ፡ ኢትትሀው

ወይረድኣ፡ እግዚአብሔር፡ ፍፍጽመ

ደንገጹ፡ አሕዛብ፡ ወተመይጡ፡ ነገሥት፡
ወወሀበ፡ ቃሎ፡ ልዑል፡ ወአድለቅለቀት፡ ምድር፡
እግዚእ፡ ኃያላን፡ ምስሌነ፡
ወምስካይነ፡ አምላኩ፡ ለያዕቆብ፡
ንዑ፡ ትርአዩ፡ ግብሮ፡ ለእግዚአብሔር፡
ዘገብረ፡ መንክረ፡ በዲበ፡ ምድር፡
ይስእር፡ ፀብአ፡ እምአጽናፈ፡ ምድር፡
ይሰብር፡ ቀስተ፡ ወይቀጠቅጥ፡ ወልታ፡
ወያውዒ፡ በእሳት፡ ንዋየ፡ ሐቅል፡
አስተርክቡ፡ ወአእምሩ፡ ከመ፡ አ
ነ፡ ውእቱ፡ እግዚአብሔር፡ ምድር፡
ተለዓልኩ፡ እምአሕዛብ፡ ወተለዓልኩ፡ እ
እግዚእ፡ ኃያላን፡ ምስሌነ፡
ወምስካይነ፡ አምላኩ፡ ለያዕቆብ፡
በእንተ፡ ትሩፋን፡፡ ፵፮፡
ኵልክሙ፡ አሕዛብ፡ ጥፍሑ፡ እደዊክሙ፡፡
ወየብቡ፡ ለእግዚአብሔር፡ በቃለ፡ ትፍሥሕት፡
እስመ፡ ልዑል፡ ወግሩም፡ እግዚአብሔር፡
ወንጉሥ፡ ዓቢይ፡ ውእቱ፡ ዲበ፡ ኵሉ፡ ምድር፡
አግረረ፡ ለነ፡ አሕዛበ፡ ወሕዝበ፡ ታሕተ፡ እገሪነ፡
ወኀረየነ፡ ሎቱ፡ ለርስቱ፡

ከና፡ለያዕቆብ፡ዘአፍቀረ ፨
ዓርግ፡እግዚአብሔር፡በይበቤ ፨
ወእግዚእነ፡በቃለ፡ቀርን ፨
ዘምሩ፡ለአምላክነ፡ዘምሩ ፨
ዘምሩ፡ለንጉሥነ፡ዘምሩ ፨ ምድር ፨
እስመ፡ንጉሥ፡እግዚአብሔር፡ለኵሉ፡
ዘምሩ፡ልብወ፡ነግሠ፡እግዚአ
ብሔር፡ላዕለ፡ኵሉ፡አሕዛብ ፨
እግዚአብሔርሰ፡ይነብር፡ዲበ፡መንበሩ፡ቅዱስ ፨
መላእክቲ፡አሕዛብ፡ተጋብኡ፡ም
ስለ፡አምላከ፡አብርሃም ፨
እስመ፡እግዚአብሔር፡ጽኑዓን፡ም
ድር፡ፈድፋደ፡ተለዓለ ፨
በእንተ፡ሕዝቅያስ፡፡ ፵፯ ፨
ዐቢይ፡እግዚአብሔር፡ወብዙኅ፡አኰቴቱ፡፡
በሀገረ፡አምላክነ፡በደብረ፡መቅደሱ ፨
ዘይኤግዝግዝ፡ተፍሥሕት፡ለኵሉ፡ምድር ፨
አድባረ፡ጽዮን፡በገቦ፡መስዕ ፨
ሀገሩ፡ለንጉሥ፡ዓቢይ ፨ መጠውዋ ፨
እግዚአብሔር፡የአምር፡ክበዲሃ፡ሶበ፡ተ
እስመ፡ናሁ፡ነገሥት፡ምድር፡ተጋብኡ፡ወመጽኡ፡ኅ (ቡረ)

እሙንቱሰ፡ ዘንተ፡ ርእዮሙ፡ አንከሩ፡
ደንገፁ፡ ወፈርሁ፡ ወአኃዞሙ፡ ረዓድ፡
ወሐሙ፡ በህየ፡ ከመ፡ እንተ፡ ትወልድ፡
በነፋስ፡ ኃያል፡ ተቀጠቅጣ፡ ለአማረ፡ ተርሴስ፡
ወበከመ፡ ሰማዕነ፡ ከማሁ፡ ርኢነ፡
በሀገረ፡ እግዚአ፡ ኃያላን፡ በሀገረ፡ አምላክነ፡
እግዚአብሔር፡ ሣረራ፡ ለዓለም፡ ካከ
ተወከፍነ፡ እግዚኦ፡ ሣህለከ፡ በማዕከለ፡ ሕዝ
ወበከመ፡ ስምከ፡ ከማሁ፡ ስብሐ
ቲከ፡ በኵሉ፡ አጽናፈ፡ ምድር፡
ጽድቅ፡ ምሉእ፡ የማንከ፡
ይትፌሣሕ፡ አድባረ፡ ጽዮን፡
ወይትሐሠያ፡ አዋልደ፡ ይሁዳ፡
በእንተ፡ ፍትሕከ፡ እግዚኦ፡
ዕግትዋ፡ ለጽዮን፡ ወሕቀፍዋ፡
ወተናገሩ፡ በውስተ፡ ማኅፈዲሃ፡
ደዩ፡ ልበክሙ፡ በውስተ፡ ኃይላ፡
ወትትከፈልዋ፡ ለአብያቲሃ፡
ከመ፡ ትንግሩ፡ ለካልእ፡ ትውልድ፡
ከመ፡ ዝንቱ፡ ውእቱ፡ አምላክነ፡
ለዓለም፡ ወለዓለመ፡ ዓለም፡
ወውእቱ፡ ይርዕየነ፡ እስከ፡ ለዓለም።

ተላጣዕ፡ ኰለ ኵሉ። ፵፰ ፨

ስምዑ፡ ዘንተ፡ ኵልክሙ፡ አሕዛብ፨

ወአጽምዑ፡ ኵልክሙ፡ እለ፡ ትነብሩ፡ ውስተ፡ ዓለም፨
በበ፡ በሐውርቲክሙ፡ ደቂቀ፡ እጓለ፡ እመሕያው፨
ኅብዕልፉኒ፡ ወነዳይኒ፨
አፉየ፡ ይነግር፡ ጥበበ፨
ወሐልዮ፡ ልብየ፡ ምክረ፨
አጸምዕ፡ ምሳሌ፡ በእዝንየ፨
ወእከሥት፡ በመዝሙር፡ ነገርየ፨
ለምንት፡ እፈርህ፡ እምዕለት፡ እኪት፨
ኃጢአት፡ ሰኰናየ፡ ዓገተኒ፨
እለ፡ ይትአመኑ፡ በኃይሎሙ፨
ወይዜሀሩ፡ በብዝኃ፡ ብዕሎሙ፨ እኁ፨
እሁኒ፡ ኢይቤዙ፡ እኍሁ፡ ወኢይቤዙ፡ ሰብ
ወኢይሁብ፡ ለእግዚአብሔር፡ ቤዛሁ፨
ወኢተውሳጠ፡ ሤጠ፡ ነፍሱ፨
ዘጻመወ፡ በዓለም፡ የሐዩ፡ ለዝሉፉ፨
እስመ፡ ኢይሬእዮ፡ ሙስና፨
ሶበ፡ ትሬእዮሙ፡ ለጠቢባን፡ ይመውቱ፨
ወኅቡረ፡ ይትሐጐሉ፡ አብዳን፡ እለ፡ አልቦሙ፡ ልብ
ወየኀድጉ፡ ለባዕድ፡ ብዕሎሙ፨

ወመቃብሪሆሙ፡ አብያቲሆሙ፡ ለዓለም፨
ወማኅደሪሆሙ፡ ለትውልደ፡ ትውልድ፨
ወይሰመዩ፡ አስማቲሆሙ፡ በበ፡ በሐውርቲሆሙ፨
ሰብእሰ፡ እንዘ፡ ክቡር፡ ውእቱ፡ ኢያእመረ፨
ወኮነ፡ ከመ፡ እንስሳ፡ ዘአልቦ፡ ልብ፡ ወተመሰሎሙ፨
ወለሊሁ፡ ፍኖቶሙ፡ ዕቅፍሎሙ፨
እንዘ፡ ይሠምዑ፡ በአፉሆሙ፨
ከመ፡ አባግዕ፡ ሞት፡ ይሬዕዮሙ፡ በሲኦል፨
ወይቀንዮሙ፡ ራትዓን፡ በጽባሕ፨
ወትበሊ፡ ረድኤቶሙ፡ በሲኦል፡ እምክብሮሙ፨
ወባሕቱ፡ እግዚአብሔር፡ ያድኅና፡ ለነፍ
ስየ፡ እምእደ፡ ሲኦል፡ ሶበ፡ ይነሥኡኒ፨
ኢትፍርሆ፡ ለሰብእ፡ ሶበ፡ ይብዕል፨
ወሶበ፡ ይበዝኃ፡ ክብረ፡ ቤቱ፨
እስመ፡ ኢይነሥእ፡ ምስሌሁ፡ ኵሎ፡ አመ፡ ይመውት፨
ወኢይወርድ፡ ምስሌሁ፡ ኵሉ፡ ክብረ፡ ቤቱ፨
እስመ፡ ፈግዓት፡ ነፍሱ፡ በሕይወቱ፨
የአምነከ፡ ሰብእ፡ ሶበ፡ ታሤኒ፡ ቤቱ፨
ወይወርድ፡ ውስተ፡ ዓለመ፡ አበዊሁ፨
ወኢይሬኢ፡ እንከ፡ ብርሃነ፡ እስከ፡ ለዓለም፨
እጓለ፡ እመሕያውሰ፡ እንዘ፡ ክቡር፡ ውእቱ፡ ኢያእመረ፨

ወኮነ፡ከመ፡እንስሳ፡ዘአልቦ፡ልብ፡ወተመሰሎሙ

ዘለፋ፡ክህናት፡፡ ፵፱ ፡፡ ጸውዓ፡ለምድር፡፡

አምላክ፡አማልክት፡እግዚአብሔር፡ነበበ፡ወ

እምሥራቀ፡ፀሐይ፡እስከ፡ዓረብ

ወእምጽዮን፡ሥነ፡ስብሐቲሁ፡፡

እግዚአብሔርሰ፡ገሃደ፡ይመጽእ

ወአምላክነኒ፡ኢያረምም

እሳት፡ይነድድ፡ቅድሜሁ

ዓውዱ፡አውሎ፡ብዙኃ

ይጼውዓ፡ለሰማይ፡በላዕሉ

ወለምድርኒ፡ከመ፡ይኰንን፡ሕዝቦ

አስተጋብኡ፡ሎቱ፡ጻድቃኑ

እለ፡ይገብሩ፡መሥዋዕተ፡ዘበሕጉ

ይነግሩ፡ሰማያት፡ጽድቀ፡ዚአሁ

እስመ፡እግዚአብሔር፡መኰንን፡ውእቱ

ስምዑኒ፡ሕዝብየ፡ወእነግርከ

እስራኤል፡አሰምዕ፡ለከ

አምላክከሰ፡አምላክ፡አነ፡ውእቱ

አኮ፡በእንቲ፡መሥዋዕቲከ፡ዘእዛልፈከ

ወቍርባኒከኒ፡ቅድሜየ፡ውእቱ፡በኵሉ፡ጊዜ

ኢይነሥእ፡እልሕምተ፡ቤእምቤትከ

ወኢሐራጊተ፡ እመርዔትከ

እስመ፡ ዚአየ፡ ውእቱ፡ ኵሉ፡ አራዊት፡ ዘገዳም

እንስሳ፡ ገዳምኒ፡ ወአልሕምት

ወአአምር፡ ኵሎ፡ አዕዋፈ፡ ሰማይ

ወስኑ፡ ገዳምኒ፡ ኀቤየ፡ ሀሎ

እመኒ፡ ርኅብኩ፡ ኢይስእለከ

እስመ፡ ዚአየ፡ ውእቱ፡ ኵሉ፡ ዓለም፡ በምልዑ

ኢይበልዕ፡ ሥጋ፡ ላህም፡ ወኢይሰቲ፡ ደመ፡ ጠሊ

ሡዑ፡ ለእግዚአብሔር፡ መሥዋዕተ፡ ስብሐት

ወሀቦ፡ ለልዑል፡ ጸሎተከ። ተእኀዛኒ

ቅጼውዐኒ፡ በእለተ፡ ምንዳቤከ፡ አድኅነከ፡ ወ

ወለኃጥእሰ፡ ይቤሎ፡ እግዚአብሔር

ለምንትኑ፡ ቱኮከ፡ ትነግር፡ ሕግየ

ወትነሥእ፡ በአፉከ፡ ሥርዓትየ

ወአንተሰ፡ ጸላዕከ፡ ተግሣፅየ

ወአግባእከ፡ ድኅሬከ፡ ቃልየ

እመኒ፡ ርኢከ፡ ሠረቄ፡ ትረውፅ፡ ምስሌሁ

ወረሰይከ፡ መክፈልተከ፡ ምስለ፡ ዘማውያን

አፉከ፡ አብዝኃ፡ ለእኪት

ወልሳንከ፡ ጸፈረ፡ ለሕብል

ትነብር፡ ወታሐምዮ፡ ለእኁከ

ወአንበርከ፡ዕቅፍተ፡ለወልደ፡እምከ
ዘንተ፡ገቢረከ፡አርመምኩ፡ለከ ከ
አዒመትከኑ፡ኃጢአት፡ሀዘሃብከኑ፡እኩን፡ከማ
ከዘለፍከኑ፡ወእቀውም፡ቅድመ፡ገጽከ
ለብዉ፡ዘንተ፡ኩልክሙ፡እለ፡ትረ
ሥዕዎ፡ለእግዚአብሔር
ወእመ፡አኮሰ፡ይመሥጥ፡ወአልቦ፡ዘያድኅን
ወመሥዋዕተ፡ክብርቱ፡ትሴብሐኒ
ህየ፡ፍኖት፡እንተ፡ባቲ፡እርእዮ፡እ
ግዚአብሔር፡አድኅኖቶ
በአንቀጸ፡ርእሱ፡፬፡
ተሣሃለኒ፡እግዚኦ፡በከመ፡ዕበየ፡ሣህልከ፡
ወበከመ፡ብዙኃ፡ምሕረትከ፡ደም
ስስ፡ኃጢአትየ
ሕጽበኒ፡ወአንጽሐኒ፡እምኃጢአትየ
ወእምአበሳየኒ፡አንጽሐኒ
እስመ፡ለሊየ፡አአምር፡ጌጋይየ ዜ
ወኃጢአትየኒ፡ቅድሜየ፡ውእቱ፡በኵሉ፡ጊ
ዜ፡ለከ፡ለባሕቲትከ፡አበስኩ፡ወእ
ኩየኒ፡በቅድሜከ፡ገበርኩ ከ
ከመ፡ትጽድቅ፡በነቢብከ፡ወትመውዕ፡በኰንኖ

እስመ፡ናሁ፡በኀጢአትየ፡ተፀነስኩ፨
ወበዓመፃ፡ወለደተኒ፡እምየ፨
እስመ፡ናሁ፡ጽድቀ፡አፍቀርከ፨ ኅ፨
ዘኢያትነበበ፡ኅቡዓተ፡ጥበበከ፡አይዳዕከ
ትነዝሐኒ፡በአዛብ፡ወእነጽሕ፨
ተሐፅበኒ፡እምበረድ፡ወእፀዓዱ፨
ታሰምዓኒ፡ትፍሥሕተ፡ወሐሤተ፨
ወይትፌሥሑ፡አዕፅምት፡ጽዱቃን፨
ሚጥ፡ገጸከ፡እምኃጢአትየ፨
ወደምስስ፡ሊተ፡ኵሎ፡አበሳየ፨
ልበ፡ንጹሐ፡ፍጥር፡ሊተ፡እግዚኦ፨
ወመንፈሰ፡ርቱዓ፡ሐድስ፡ውስተ፡ከርሥየ፨
ኢትግድፈኒ፡እምቅድመ፡ገጽከ፨
ወመንፈስከ፡ቅዱስ፡ኢታውፅ
እ፡እምላዕሌየ፨
እሥየኒ፡ፍሥሐ፡ወአድኅኖትከ፨
ወረሲዓን፡ይትመየጡ፡ኀቤከ፨
አድኅነኒ፡እምደም፡እግዚአብሔ
ር፡አምላክ፡መድኃኒትየ፨
ይትፌሣሕ፡ልሳን
የ፡በጽድቅ፡ዚአከ፡እግዚኦ፨

ትከሥት፡ ከናፍርየ፡ ወአፉ
የ፡ ያየድዕ፡ ስብሐቲከ።
ሶበሰ፡ ፈቀድከ፡ መሥዋዕተኒ፡ እ
ምወሀብኩ።
ወጽንሐሖኒ፡ ኢትሠምር።
መሥዋዕቱ፡ ለእግዚአብሔ
ር፡ መንፈስ፡ የዋሕ።
ልበ፡ ትሑተ፡ ወየዋሀ፡ ኢይ
ሜንኖ፡ እግዚአብሔር።
አሠናይ፡ እግዚኦ፡ በሥምረትከ፡ ለጽዮን።
ወይትሐነፀ፡ ዓረፋቲሃ፡ ለኢየሩሳሌም።
አሜ፡ ትሠምር፡ መሥዋዕተ፡ ጽድቅ።
መባእኒ፡ ወቍርባነኒ።
አሜሃ፡ ያዓርጉ፡ ውስተ፡ ም
ሥዋዒከ፡ አልህምተ።

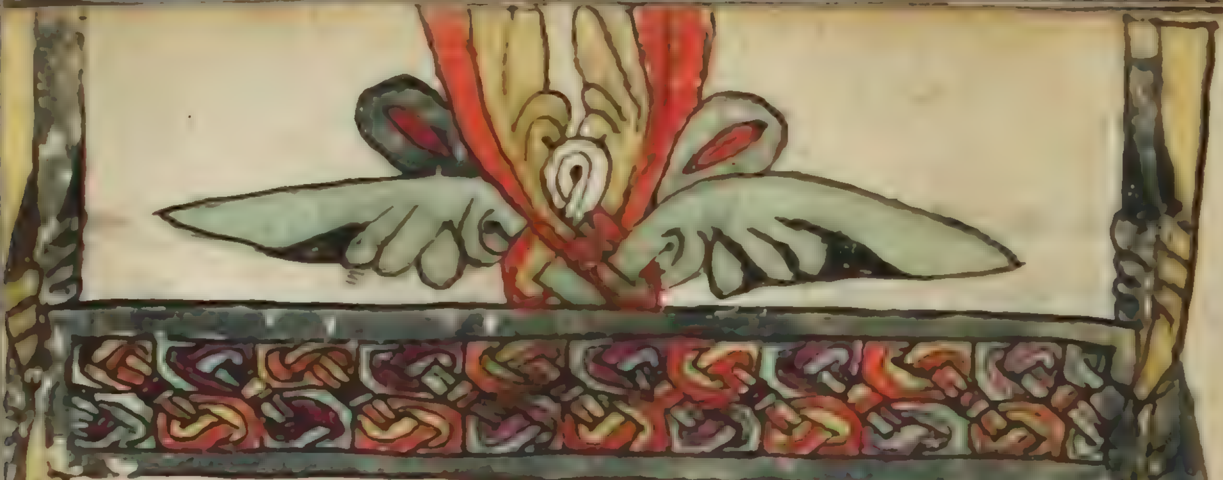

በእንቲአ፡ሕዝቅያስ። ፶፬ ፡—
ለምንት፡ይዜሀር፡ኅያል፡በእከዩ፡—
ወይፄምፅ፡ኵሎ፡አመፂረ ፡—
ኅጢአተ፡ሐለየ፡ልሣከ ፡—
ከመ፡መላጺ፡በሊሕ፡ገበርከ፡ሕሣለ ፡—
ወሣቂርከ፡እኪተ፡እምሠናይት ፡—
ወትዔምፅ፡እምትንሣሣ፡ጽድቀ ፡—
አፍቀርከ፡ኵሎ፡ነገረ፡ልሳን፡መስጥመ ፡
በእንተዝ፡ይነሥተከ፡እግዚአብሔር፡ለዝሉፉ ፡
ይመልሐከ፡ወያፈልስከ፡እምቤትከ ፡—
ወሥርወከኒ፡እምድረ፡ሕያዋን ፡—
ይርአዩ፡ጻድቃን፡ወይፍርሁ ፡—
ወይስሕቁ፡ላዕሌሁ፡ወይበሉ ፡—
ነዋ፡ብእሲ፡ዘኢረሰየ፡ለእግዚአብሔር፡ረዳኢሁ።
ወተአመነ፡በብዝኃ፡ብዕሉ ፡—
ወተኃየለ፡በከንቱ ፡— ተ፡እግዚአብሔር ፡
አነሰ፡ከመ፡ዕፀ፡ዘይት፡ሥሙር፡ውስተ፡ቤ

ወተወከልኩ፡ በምሕረቱ፡ ለእግዚአብሔር።
ለዓለም፡ ወለዓለመ፡ ዓለም።
እገኒ፡ ለከ፡ ለዓለም፡ እስመ፡ ገበርከ፡ ሊተ።
እሴፎ፡ ለምሕረትከ፡ እስመ፡ ሠ
ናይቱ ከ፡ ነበ፡ ጻድቃኒከ።

በእንተ፡ ሕማሔላት። ፶፪፡
ይብል፡ ዓብድ፡ በልቡ፡ አልቦ፡ እግዚአብሔር።

ማሰኑ፡ ወረኵሱ፡ በኃጢአቶሙ።
አልቦ፡ ዘይገብራ፡ ለሠናይቱ።
እግዚአብሔር፡ ሐወፀ፡ እምሰማ
ይ፡ ዲበ፡ እጓለ፡ እመሕያው። ዚአብሔር፤
ከመ፡ ይርአይ፡ እመቦ፡ ጠቢብ፡ ዘየኃሥሦ፡ ለእግ
ዚኦ፡ ዐረየ፡ ወኅቡረ፡ ዐለወ።
አልቦ፡ ዘይገብራ፡ ለሠናይት፡ አልቦ፡ ወኢ፩።
ወኢየአምሩ፡ ኵሎሙ፡ ገበርተ፡ ዓመፃ።
እለ፡ ይውኅጥዎሙ፡ ለሕዝብየ፡ ከ
መ፡ ሲሳየ፡ እክል።
ወለእግዚአብሔርሰ፡ ኢጸውዕዎ።
ወበህየ፡ ፈርሁ፡ ወጉገሩሙ፡ ዘእኮነ፡ ግሩመ።
እስመ፡ እግዚአብሔር፡ ዘረወ፡ አዕ
ፅምቲሆሙ፡ ለመደልዋን።

ወተሀውኩ፡ እስመ፡ እግዚአብሔር፡ አኅሰሮሙ።
መኑ፡ ይሁብ፡ መድኃኒቶ፡ እምጽዮን፡ ለእስራኤል።
አመ፡ ሜጠ፡ እግዚአብሔር፡ ፄዋ፡ ሕዝቡ።
ይትፌሣሕ፡ ያዕቆብ፡ ወይትሐሠይ፡ እስራኤል።
በእንተ፡ ርእሱ፡፡ ፶፫
እግዚኦ፡ በስምከ፡ አድኅነኒ።
ወበኀይልከ፡ ፍታሕ፡ ሊተ።
እግዚኦ፡ ስምዐኒ፡ ጸሎትየ።
ወአጽምዕ፡ ቃለ፡ አፉየ።
እስመ፡ ነኪራን፡ ቆሙ፡ ላዕሌየ።
ወኃያላን፡ ኃሠሥዋ፡ ለነፍስየ።
ወኢረሰይዎ፡ ለእግዚአብሔር፡ ቅድሜሆሙ።
ናሁ፡ እግዚአብሔር፡ ይረድአኒ።
ወእግዚእየ፡ ያጸንዓ፡ ለነፍስየ።
ወይመይጦ፡ ለእኩይ፡ ዲበ፡ ጸላእትየ።
ወበጽድቅከ፡ ሠርዎሙ።
ዘእምፈቃድየ፡ እሠውዕ፡ ለከ።
እገኒ፡ ለስምከ፡ እግዚኦ፡ እስመ፡ ሠናይ።
እስመ፡ እምኵሉ፡ ምንዳቤየ፡ አድኀንከኒ።
ወርእየት፡ ዓይንየ፡ በጸላእትየ።
በእንተ፡ ሙቃሠያዓ፡፡ ፶፬

አፅምዐኒ፡ እግዚኦ፡ ጸሎትየ።

ወኢትትሀየየኒ፡ ስእለትየ።
ነፅረኒ፡ ወስምዐኒ።
ተከዝኩ፡ ደንገፅኩ፡ ወተዘዋዕኩ።
እምቃለ፡ ጸላኢ፡ ወእምሥቃየ፡ ኃጥእ።
እስመ፡ ሜጥቀ፡ ለዓመፃ፡ ላዕሌየ።
ወቆሙ፡ ላዕሌየ፡ ያመንስዉኒ።
ወደንገፀኒ፡ ልብየ፡ በላዕሌየ።
ወመዴአኒ፡ ዴካሄ፡ ሞት። መቱ።
ፍርሃት፡ ወረዓድ፡ አኀዘኒ፡ ወደፈነኒ፡ ጽል
ወእቤ፡ መኑ፡ ይሁበኒ፡ ክንፈ፡ ከመ፡ ርግብ።
እሠርር፡ ወአዕርፍ። ድው።
ናሁ፡ አርሐቁ፡ ተኃጥአ፡ ወቤትኩ፡ ውስተ፡ በ
እጸንሕ፡ ለዘያድኅነኒ።
እምዕንበዚ፡ ለነፍስየ፡ ከመ፡ አውሎ።
አስጥሞሙ፡ እግዚኦ፡ ወምትር፡ ልሳናቲሆሙ።
እስመ፡ ርኢኩ፡ ዓመፃ፡ ወቅስተ፡ ውስተ፡ ሀገር።
እስመ፡ መዓልተ፡ ወሌሊተ፡ ዐገ
ታ፡ ውስተ፡ አረፍቲሃ።
ዓመፃ፡ ወሥራሕ፡ ወኃጢአት፡ ማእከላ።
ወኢያርቅ፡ ርእመርጓባ፡ ጕሕሉት።

ወሶበሰ፡ጸላኢ፡ጸአለኒ፡እምተዐገሥኩ።
ወሶበሂ፡ጸላኢ፡አዕበየ፡አፉሁ፡ላዕ
ሌየ፡እምተኀባእኩ።
ወአንተሰ፡ብእሲ፡ዘከመ፡ነፍስየ።
መዐምርየ፡ወእውቅየ።
ዘኅቡረ፡አስተጠዐምከ፡ሊተ፡መባልዕተ።
ወነሐውር፡ቤተ፡እግዚአብሔር፡በአሐዱ፡ልብ።
ይምጽኦሙ፡ሞት፡ወይረዱ፡ውስ
ተ፡ሲኦል፡ሕያዋኒሆሙ።
እስመ፡እኩይ፡ማኅደሮሙ፡ውስቴ፡አብያቲሆሙ።
ወአንሰ፡ጸራኅኩ፡ኀበ፡እግዚአብሔ
ር፡አምላኪየ፡ሰምዐኒ።
ሰርከ፡ወነግሀ፡ወመዓልተ፡ወእነግር።
አየድዕ፡ወኢሰምዐኒ፡ቃልየ።
አድኅና፡በሰላም፡ለነፍስየ፡እምእለ፡ይትቃረቡኒ።
እስመ፡ይበዝኁ፡እምእለ፡ምስሌየ።
ይሰምዖ፡እግዚአብሔር፡ወያኀስሮሙ።
ዘሀሎ፡እምቅድመ፡ይትፈጠር፡ዓለም።
እስመ፡አልቦሙ፡ቤዛ።
ወኢፈርህዎ፡ለእግዚአብሔር።
ወሰፍሐ፡እዴሁ፡ለፈድዮ።

ወአርኰኵ፡ምርዓዬ

ወተናፈቁ፡እመዓቱ፡ግዱ

ወቀርበ፡ልቡ

ወጽሐዩ፡እምቅብእ፡ነግረ

እሙንቱ፡ማዕበል፡ይሰጥሙ

ግድፍ፡ለዕለ፡እግዚአብሔር፡ሕሊ

ናከ፡ወውእቱ፡ይሴስየከ

ወኢየሀብ፡ሁከተ፡ለጻድቅ፡ለዓለም

አንተ፡እግዚኦ፡አውርዶሙ፡ውስተ፡ዓ

ዘቀተ፡ሞት

ዕደው፡ደም፡ወጽልሕዋን፡ኢያንፈ

ቁ፡በመዋዕሊሆሙ

ወአነሰ፡ተወከልኩ፡ኪያከ፡እግዚኦ

በእንተ፡መቅብዓን፡፶፭

ተሠሃለኒ፡እግዚኦ፡እስመ፡ኬደኒ፡ሰብእ

ወኵሎ፡አሚረ፡እፀርሐኒ፡ቀተለ

ወኬዱኒ፡ፀርየ፡ኵሎ፡አሚረ፡በእንቲ፡ዕ ለተ

እስመ፡ብዙኃን፡እለ፡ጸብኡኒ፡ወፈራኹ

ወአንሰ፡ኪያከ፡ተወከልኩ፡እግዚኦ

በእግዚአብሔር፡እሴብሖ፡ቃልየ ፡ዘ...

ወበእግዚአብሔር፡ተወከልኩ፡ኢይፈርህ፡ምንተ፡ይሬ...

ወኵሉ፡ አሚረ፡ ያስቆርሩኒ፡ ዘነበብኩ፨
ወላዕሌየ፡ ያመክሩ፡ ኵሉ፡ እኩየ፨
ያጸግሑኒ፡ ወያትኀብኡኒ፨
እሙንቱስ፡ ሰኰናየ፡ ያስተሐይዉኒ፨
ወዘለፈ፡ ያጸንሑ፡ ለነፍስየ፨
ወኢታድኅኖሙ፡ ወኢበምንትኒ፨
ወታጸድፎሙ፡ ለአሕዛብ፡ በመዓትከ፨
አምላኪየ፡ ነገርኩከ፡ ሕይወትየ፨
ወአንበርኩ፡ አንብዕየ፡ ቅድሜከ፡ በከመ፡ አዘዝከ፨
ሰይግብኡ፡ ፀርየ፡ ድኅሬሆሙ፨
አመ፡ ዕለተ፡ እጼውዐከ፨
ናሁ፡ አእመርኩ፡ ከመ፡ አምላኪየ፡ አንተ፨
በእግዚአብሔር፡ እሴብሖ፡ ቃልየ፨
በእግዚአብሔር፡ ያከብር፡ ዘነበብኩ፨
ወበእግዚአብሔር፡ ተወከልኩ፡ ኢይ
ፈርህ፡ ምንተ፡ ይሬስየኒ፡ ሰብእ፨
እምኔየ፡ እሁብ፡ ብፅዓትየ፡ ለስብሓቲከ፨
እስመ፡ አድኀንካ፡ ለነፍስየ፡ እሞት፨
ወለአዕይንትየኒ፡ እምአንብዕ፨
ወለእገርየኒ፡ እምዳኅፅ፨ [illegible]
ከመ፡ እሠምሮ፡ ለእግዚአብሔር፡ በብሔረ፡

በእንተ፡ መቃብያን፡ ፶፮፡

ተሣሃለኒ፡ እግዚኦ፡ ተሣሃለኒ፡

እስመ፡ ኪያከ፡ ተወከለት፡ ነፍስየ፡
ወተወከልኩ፡ በጽላሎቱ፡ ክንፊከ፡
እስከ፡ ተኀልፍ፡ ኃጢአት፡
እጸርሕ፡ ኀበ፡ እግዚአብሔር፡ ልዑል፡
ኀበ፡ እግዚአብሔር፡ ዘረድአኒ፡
ፈነወ፡ እምሰማይ፡ ወአድኀነኒ፡
ወወሀቦሙ፡ ኀሣረ፡ ለእለ፡ ኪዱኒ፡
ፈነወ፡ እግዚአብሔር፡ ሣህሎ፡ ወጽድቆ፡
ወአድኀና፡ ለነፍስየ፡ እማእከለ፡ አናብስት፡
ወኖምኩ፡ ድንጉፅየ፡ ወኵናት፡
ያቄቅ፡ እጓለ፡ እመሕያው፡ ስነኒሆሙ፡ ሐፅ፡
ወልሳኖሙ፡ በሊሕ፡ መጥባሕት፡
ተለዓል፡ እግዚአብሔር፡ መልዕልተ፡ ሰማያት፡
ወበኵሉ፡ ምድር፡ ስብሐቲሁ፡
መሥገርተ፡ አስተዳለዉ፡ ለእግርየ፡
ወቀጾፀዋ፡ ለነፍስየ፡
ከረዩ፡ ግበ፡ ቅድሜየ፡ ወወድቁ፡ ውስቴቱ፡
ጥቡዕ፡ ልብየ፡ እግዚኦ፡ ጥቡዕ፡ ልብየ፡
ጥቡዕ፡ ልብየ፡ እሴብሕ፡ ወእዜምር፡
ወያተ፡ ዓእ፡ ክብርየ፡

ወይትነሣእ፡በመዝሙር፡በመሰንቆ፨
ወእትነሣእ፡በጽባሕ፨
እገኒ፡ለከ፡በውስተ፡አሕዛብ፡እግዚኦ፨
ወእዜምር፡ለከ፡በውስተ፡ሕዝብ፨
እስመ፡ዐብየት፡እስከ፡ሰማያት፡ምሕረትከ፨
ወእስከ፡ደመናት፡ጽድቅከ፨
ተለዓል፡እግዚአብሔር፡መልዕልተ፡ሰማያት፨
ወበኵሉ፡ምድር፡ስብሐቲሁ፨
በእንተ፡መቅሠፍት፡፡ ፶፯፡-
እመሰ፡አማን፡ጽድቀ፡ትነብቡ፡-
ወርትዓ፡ትኰንኑ፡ደቂቀ፡እጓለ፡እመሕያው
እስመ፡በልብክሙ፡ኃጢአተ፡ትገ
ብሩ፡በዲበ፡ምድር፨
ወጽልሑተ፡ይጸፍራ፡እደዊክሙ፨
ተነከሩ፡ኃጥኣን፡እማኅፀን፨
እምከርሥ፡ስሕቱ፡ወነበቡ፡ሐሰተ፨
ወመዓቶሙኒ፡ከመ፡ሕምዘ፡አርዌ፡ምድር፨
ወከመ፡ሕምዘ፡አርዌ፡ምድ
ር፡ጽምምት፡እዘኒሃ፨
እንተ፡ኢትሰምዕ፡ቃለ፡ዘያሬቅያ፨
እንዘ፡ይሠርያ፡መሠርይ፡ጠቢብ፨

እግዚአብሔር፡ ይሰብር፡ ስነኒ
ሆሙ፡ በውስተ፡ አፉሆሙ።
ወይሰብር፡ እግዚአብሔር፡ ማሬ
ሬሆሙ፡ ለአናብስት።
ወየኀሥሩ፡ ከመ፡ ማይ፡ ዘይትከዐው።
ወይዌስቅ፡ ቀስቶ፡ እስከ፡ ይደክሙ።
ወየኀልቁ፡ ከመ፡ ስምዕ፡ ዘይትመሰው።
ወድቀት፡ እሳት፡ ወኢርእዩ፡ ለፀሐይ።
ዘእንበለ፡ ይትዐወቅ፡ ሦክሙ፡ ሐለዩ፡ ከነ
ከመ፡ ሕያው፡ በመዓት፡ ይውኅጠክሙ።
ይትፌሣሕ፡ ጻድቅ፡ ሶበ፡ ይሬኢ፡ በቀለ።
ወይትሐፀብ፡ እደዊሁ፡ በደመ፡ ኃጥእ።
ወይብሉ፡ ሰብእ፡ ቦኑ፡ እንጋ፡ ፍሬ፡ ለጻድቅ።
ወቦኑ፡ እንጋ፡ እግዚአብሔር፡ ይ
ፈትሕ፡ ሎሙ፡ በዲበ፡ ምድር።
በእንተ፡ መቅብያ፡፡ ፶፰፡
አድኅነኒ፡ እግዚኦ፡ እምፀርየ፡፡
ወአግኅሠኒ፡ እምእለ፡ ቆሙ፡ ላዕሌየ።
ወባልሐኒ፡ እምገበርተ፡ ዓመፃ።
ወአድኅነኒ፡ እምእደው፡ ደም።
እስመ፡ ናሁ፡ ነዓውዋ፡ ለነፍስየ።

ወቆሙ፡ ለዕሌየ፡ ኃያላን

ኢኮ፡ እበአበሳየ፡ ወኢኮ፡ በኃጢአትየ፡ እግዚኦ

ዘኢንበለ፡ አመፃ፡ ሮጽኩ፡ ወአርታዕኩ

ተንሥእ፡ ተቀበለኒ፡ ወርኢ ስራኤል

አንተ፡ እግዚኦ፡ አምላክ፡ ኃያላን፡ ንጉሠ፡ እ

ሐውጾሙ፡ ለኵሎሙ፡ አሕዛብ፡ ወተሣሃሎሙ

ወኢተሣሃሎሙ፡ ለኵሎሙ፡ ገበርተ፡ ዐመፃ።

ይትመየጡ፡ ሠርከ፡ ወይርኀቡ፡ ከመ፡ ከ

ልብ፡ ወየዐውዱ፡ ሀገረ

ናሁ፡ ይነቡ፡ በአፉሆሙ

ወሰይፍ፡ ውስተ፡ ከናፍሪሆሙ ቀሙ

ዐዘሂ፡ ተሰምዖሙ፡ አንተ፡ እግዚኦ፡ ትሥሕ

ወመነንኮሙ፡ ለኵሎሙ፡ አሕዛብ

እመኅይሊ፡ ዛቤከ፡ ኅያልየ

እስመ፡ አምላኪየ፡ ወምስካይየ፡ አንተ

ይብጽሐኒ፡ ሣህሉ፡ ለአምላኪየ

አምላኪየ፡ አርእየኒ፡ በጸላዕትየ

ኢትቅትሎሙ፡ ከመ፡ ኢይርስዑ፡ ሕገከ

ዝርዎ፡ በኃይልከ

አውርዶሙ፡ አምላኪየ፡ ወረዳእየ

ኃጢአተ፡ አፉሆሙ፡ ወቃለ፡ ከናፍሪሆሙ

ወይሠግሩ፡ በትዕቢቶሙ። ዲዓቢቶሙ።
ዐበመርግሞሙ፡ እምሐሰቶሙ፡ ይትዓወቅ፡
ወየኀልቁ፡ በይኀሪ፡ መቅሠፍቶ።
ወይእምሩ፡ ከመ፡ እምላክ፡ ያዕቆ
ብ፡ ይኴንን፡ እስከ፡ አጽናፈ፡ ምድር።
ይትመየጡ፡ ሰርከ፡ ወይርኀቡ፡ ከመ፡ ከ
ልብ፡ ወየዐውዱ፡ ሀገረ።
እሙንቱሰ፡ ይዘረዉ፡ በበሊዕ።
እመሰ፡ ኢጸግቡ፡ ወእንጐርጐሩ።
ወአነሰ፡ እሴብሕ፡ በኃይልከ።
እትፌሣሕ፡ በጽባሕ፡ ምሕረትከ።
እስመ፡ ኮንከኒ፡ ምስካይየ።
ወጸወንየ፡ በዕለተ፡ ምንዳቤየ። የ።
ረዲእየ፡ አንተ፡ ወለከ፡ እዜምር፡ ለአምላኪ
እስመ፡ አምላኪየ፡ ወምስካይየ፡ አንተ።
አምላኪየ፡ ውእቱ፡ ሣህልየ።
በእንተ፡ መቅሠይን። ፶፱ ።
እግዚኦ፡ ገደፍከነ፡ ወነሠትከነ።
ቀሠፍከነ፡ ወተሣሃልከነ።
አድለቅለቀ፡ ለምድር፡ ወሆካ።
ወፈወስከ፡ ቍስላ፡ እስመ፡ አንቀልቀለት።

አርአይኮሙ፡ዕፁባተ፡ለሕዝብከ።
ወአስተይከነ፡ወይነ፡መደንግፀ።
ወወሀብከሙ፡ትእምርተ፡ለእለ፡ይፈርሁከ።
ከመ፡ይምስጡ፡እምገጸ፡ቀስት።
ወይድኅኑ፡ፍቁራኒከ።
አድኅን፡በየማንከ፡ወስምዓኒ።
እግዚአብሔር፡ነበበ፡ነበበ፡በመቅደሱ።
እትፌሣሕ፡ወእትከፈል፡ምርሄርካ።
ወእሣፈር፡አዕዛደተ፡ቈላት።
ዚአየ፡ውእቱ፡ገለዓድ፡ወዚአየ፡ምናሴ።
ወኤፍሬም፡ምስማከ፡ርእስየ።
ወይሁዳ፡ንጉሥየ።
ወሞአብ፡ካህን፡ተስፋየ።
ዲበ፡ኤዶምያስ፡እሰፍሕ፡መከየድየ።
ሊተ፡ኢግንዩ፡ኢሎፍሊ።
መኑ፡ይወስደኒ፡ሀገረ፡ጥቅም።
ወመኑ፡ይመርሐኒ፡እስከ፡ኤዶምያስ።
አኮኑ፡እግዚኦ፡ዘገደፍከነ።
ወኢትወፅእ፡አምላክነ፡ምስለ፡ኃይልነ።
ሀበነ፡ረድኤተ፡ለምንዳቤነ።
ወከንቱ፡ተአምኖ፡በሰብእ።

በእግዚአብሔር፡ ዘገብረ፡ ኃይለ።
ወውእቱ፡ ያድኅኖሙ፡ ለእለ፡ ይሴፈውዎ።
በጽባሕ፡ ትሩፋን። ፲፯፡
ስምዓኒ፡ አምላኪየ፡ ስእለትየ።
ወአጽምዓኒ፡ ጸሎትየ።
እምአጽናፈ፡ ምድር፡ ጸራኅኩ፡ ኀ
ቤከ፡ ሶበ፡ ቀብፀኒ፡ ልብየ።
ወእምዕርዋግ፡ አልዓልከኒ።
ወመራሕከኒ፡ እስመ፡ ተስፋየ፡ ኮንከኒ።
ማኅፈድ፡ ጽኑዕ፡ ቅድመ፡ ገጸ፡ ጸላኢ።
እነብር፡ ቤትከ፡ ለዓለም።
ወእትከደን፡ በጽላሎተ፡ ክንፊከ።
እስመ፡ አንተ፡ እግዚኦ፡ ሰማዕከኒ፡ ጸሎትየ።
ወወሀብኮሙ፡ ርስተ፡ ለእለ፡ ይፈርሁከ።
እምዕለት፡ ዕለተ፡ ይዌስክ፡ ንጉሥ፡ ዓመተ። ሁ
ወእስከ፡ መዋዕለ፡ ትውልድ፡ ትውልድ።
ወይነብር፡ ለዓለም፡ ቅድመ፡ እግዚአብሔር።
መኑ፡ የኀሥሥ፡ ሣህሎ፡ ወጽድቆ።
ከመዝ፡ እዜምር፡ ለስምከ፡ ለዓለም።
ከመ፡ ትሀበኒ፡ ተምኔትየ፡ ኵሎ፡ ዕለተ።

በእንተ፡ መቃብያን፡ ፷፩፨
አኮኑ፡ ለእግዚአብሔር፡ ትገኒ፡ ነፍስየ፡
እስመ፡ ኀቤሁ፡ መድኃኒትየ፨
እስመ፡ ውእቱ፡ አምላኪየ፡ ወመድኃኒየ፡
ወውእቱ፡ ረዳእየ፡ ወኢይትሀወክ፡ ለዝሉፉ፡
እስከ፡ ማዕዜኑ፡ ተቀውሙ፡ ላዕለ፡ ብእሲ፡
ወተቀትሉዎ፡ ኵልክሙ፨

ሁሉ፮

ከመ፡ ዓረፍት፡ ድኑኑት፡ ወከመ፡ ጥቅም፡ ን
ወባሕቱ፡ መከሩ፡ ይስዓሩ፡ ክብርየ፨
ወሮጽኩ፡ በጽምዕየ፨
በአፉሆሙ፡ ይድግኑ፡ ወበልቦሙ፡ ይረግሙ፨
ወባሕቱ፡ ለእግዚአብሔር፡ ትገኒ፡ ነፍስየ፡
እስመ፡ ኀቤሁ፡ ተስፋየ፨
እስመ፡ ውእቱ፡ አምላኪየ፡ ወመድኃኒየ፡
ወረዳእየ፡ ውእቱ፡ ወኢይትሀወክ፨
በእግዚአብሔር፡ መድኃኒትየ፨
ወበእግዚአብሔር፡ ክብርየ፨

አምላክ፡ረዳኤትየ፡ወምስካየ፡እግዚአብሔር፨
ተወከሉ፡ቦቱ፡ኵልክሙ፡ማኅበረ፡አሕዛብ፨
ወክዐው፡ልበክሙ፡ቅድሜሁ፨
ወእግዚአብሔር፡ውእቱ፡ረዳኢነ፨ ው፨
ወባሕቱ፡ከንቱ፡ኵሉ፡ደቂቀ፡እጓለእመሕያ
ሐሳውያን፡ደቂቀ፡እጓለእመሕያ
ው፡ዐሌምፀ፡መድልወ፨
እሙንቱሰ፡እምከንቱ፡ውእቱ፡ከማሁ፡ከመ፨
ከመ፡ኢትሰፈውዋ፡ለዓመፃ፨
ወኢትፍትዉ፡መግዳ፡ለሀይድ፨
ብዕል፡ለእመ፡በዝኃ፡ኢታዕብዩ፡ልበክሙ፨
ምዕረ፡ነበበ፡እግዚአብሔር፡ወ
ዘንተ፡ከመ፡ሰማዕኩ፨
እስመ፡ዘእግዚአብሔር፡ኃይል፨
ወዚአከ፡እግዚኦ፡ሣህል፨ ዩ.ግባኘ፨
እስመ፡አንተ፡ትፈድዮ፡ለኵሉ፡በከመ፡ም
ግባሩ፡ተፈጸመ፡፷፩፨
አምላኪየ፡አምላኪየ፡እገይሥ፡ኀቤከ፡
ጸምአት፡ነፍስየ፡ለከ፨
እፎ፡እስተሐ፡ለከ፡ሥጋየ፨ ደ፨
በምድረ፡በድው፡ኀበ፡አልቦ፡ዕፅ፡ወማ

ከመዝ፡በመቅደስ፡አስተርአይኩከ።
ወከመ፡እእምር፡ኃይለከ፡ወስብሐቲከ።
እስመ፡ይኄይስ፡እምሕይው፡ሣህልከ።
ከናፍርየ፡ይሴብሑከ።
ከመዝ፡እባርከከ፡በሕይወትየ።
ወበስመ፡ዚአከ፡አንሥእ፡እደውየ።
ከመ፡ዘእምሥቡሕ፡ወእምእቅብዕ፡ት
ጸግብ፡ነፍስየ።
ከናፍርየ፡ፍሡሓት፡ይሴብሓ፡ለስምከ፤
ወበምስካብየኒ፡እዜከረከ። እየ።
በጽባሕ፡እነብብ፡ለከ፡እስመ፡ኮንከኒ፡ረዳ
ወተዌከልኩ፡በጽላሎት፡ክንፊከ።
ተለወት፡ነፍስየ፡ድኅሬከ።
ሊተሰ፡ተወከፈተኒ፡የማንከ።
እሙንቱሰ፡ለከንቱ፡ኃሠሥዋ፡ለነፍስየ።
ለይባኡ፡ውስተ፡መትሕቶታ፡ለምድር።
ወይትገብኡ፡ውስተ፡እደ፡ሰይፍ።
ክፍለ፡ቈናጽል፡ለይኩኑ። ር።
ወንጉሥሰ፡ይትፌሣሕ፡በእግዚአብሔ
ወይከብር፡ኵሉ፡ዘይምሕል፡ኪያሁ።
እስመ፡ይትፌጸም፡አፈ፡ዘይነብብ፡ዓመፃ።

በእንተ፡ ተፍጻሜ፡ ፷፫፡ ቤከ።
ስምዐኒ፡ እግዚኦ፡ ጸሎትየ፡ ዘሰአልኩ፡
እምፍርሀተ፡ ጸላኢ፡ አድኅና፡ ለነፍስየ።
ወሠወርከኒ፡ እምዐልዋሙ፡ ለእኩያን።
ወእምብዝኆሙ፡ ለገበርተ፡ ዓመፃ።
ር፤
እለ፡ አብልሕዎ፡ ልሳኖሙ፡ ከመ፡ አርዌ፡ ምድ
ወወሰቁ፡ ቀስቶሙ፡ ለገቢረ፡ መሪር።
ከመ፡ ይቅትልዎ፡ ለንጹሕ፡ በጽሚት።
ግብተ፡ ይነድፍዎሙ፡ ወኢይፈርሁ።
ወአጽንዑ፡ ሎሙ፡ ነገረ፡ እኩየ።
ወተማከሩ፡ ይሰብኡ፡ ሎሙ፡ መሥገርተ።
ወይቤሉ፡ አልቦ፡ ዘይሬእየነ።
ወኃሠሡ፡ ለዓመፃ።
ወኀልቁ፡ እንዘ፡ ይፈትኑ፡ ወይዌጥኑ።
ወይበውእ፡ ሰብእ፡ በልብ፡ ዕሙቅ።
ወይትሌዓል፡ እግዚአብሔር።
ከመ፡ ሐጸ፡ ሕፃናት፡ ኮነ፡ መቅሠፍቶሙ።
ወይክህሙ፡ ልሳኖሙ፡ በላዕሌሆሙ።
ወደንገፁ፡ ኵሎሙ፡ እለ፡ ርእዩሙ።
ወፈርሀ፡ ኵሉ፡ ሰብእ።
ወነገሩ፡ ግብረ፡ እግዚአብሔር።

ወአእመሩ፡ምግባሮ።

ይትፌሣሕ፡ጻድቅ፡በእግዚአብሔር።

ወይትዌከሉ፡ቦቱ።

ወይከብሩ፡ኵሎሙ፡ርቱዓነ፡ልብ።

በእማተ፡ቀሩፉግ ፡ ፷፬ ፡

ለከ፡ይደሉ፡እግዚኦ፡ስብሐት፡በጽዮን።

ወለከ፡ይትፌኖ፡ጸሎት፡በኢየሩሳሌም።

ስመ፡ጸሎተ፡ኵሉ፡ዘሥጋ፡ዘመጽአ፡ኀቤከ።

ነገረ፡ዓመፃ፡ኀየለነ።

ወኃጢአተነሰ፡አንተ፡ትሠሪ፡ለነ።

ብፁዕ፡ዘኀረይኮ፡ወዘተወከፍኮ።

ወዘአቅረብኮ፡ውስተ፡አዕፃዲከ።

ጸግብነ፡እግዚኦ፡እምበረከተ፡ቤትከ።

ቅዱስ፡ጽርሕከ፡ወመንክር፡በጽድቅ።

ስምዐነ፡አምላክነ፡ወመድኃኒነ።

ተስፋሆሙ፡ለኵሎሙ፡አጽናፈ፡ምድር።

ወለእለሂ፡ውስተ፡ባሕር፡ርሑቅ።

እጽንዖሙ፡ለአድባር፡በኃይልከ።

ወቀኑታን፡እሙንቱ፡በኃይል።

ዘየሀውኮ፡ለአንበሬ፡ባሕር። ለሞ

ወመኑ፡ይትቃወሞ፡ለድምፀ፡ማዕበ

ይደነግፁ ፡ አሕዛብ ፡ ወይፈርሁ ። ከ
እለ ፡ ይነብሩ ፡ ውስተ ፡ አጽናፍ ፡ እምተአምሪ
ይዎፁ ፡ በጽባሕ ፡ ወሠርክ ፡ ያስተፌሥሑ
ሐወጽከ ፡ ለምድር ፡ ወአርወይከ ።
ወአብዛኅኮ ፡ ለብዕላ ።
ፈለግ ፡ እግዚአብሔር ፡ ምሉዕ ፡ ማያተ ።
አስተዳሎከ ፡ ሲሳዮሙ ፡ እስመ ፡ ከማሁ ፡ ሣእ
እርዊዋ ፡ ለትለምያ ።
ወአስምሮ ፡ ለማዕረራ ።
ወበነጠብጣብከ ፡ ትበቍል ፡ ትፈሢሐ ።
ወትባርክ ፡ አክሊለ ፡ ዓመተ ፡ ምሕረትከ ።
ወይጸግቡ ፡ ጠላተ ፡ ገዳም ።
ወይረውዩ ፡ አድባረ ፡ በድው ።
ይትሐሠዩ ፡ አውግር ፡ ወይቀንቱ ።
ወይለብሱ ፡ አብሓኑ ፡ አባግዕ ።
ወቈላትኒ ፡ ይመልኡ ፡ ሠርናየ ።
ይጸርሑ ፡ እንዘ ፡ ይሴብሑ ።
በእንተ ፡ እስቴር ፡፡ ፷፭ ።
የብቡ ፡ ለእግዚአብሔር ፡ በኵሉ ፡ ምድር ፡፡
ወዘምሩ ፡ ለስሙ ።
ሀቡ ፡ እኩቴተ ፡ ለስብሐቲሁ ።

በሉዎ፡ለእግዚአብሔር፡ግሩም፡ግብርከ፨
እንዘ፡ብዙኃ፡ኃይልከ፡ሐሠውከ፡ጸላዕትከ፨
ኵሉ፡ምድር፡ትሰግድ፡ወትገኒ፡ለከ፨
ወትዜምር፡ለስምከ፨
ንዑ፡ትርአዩ፡ግብሮ፡ለእግዚአብሔር፨
ግሩምኒ፡ምክሩ፡እምእጓለእመሕያው፨
ዘይረስዮ፡ለባሕር፡የብሰ፨
ወበተከዜ፡የሐልፉ፡በእግር፨
ወበህየ፡ንትፌሣሕ፡ኅቡረ፨
ዘይኴንን፡በኃይሉ፡ዘለዓለም፨
ወአዕይንቲሁ፡ኀበ፡አሕዛብ፡ይኔጽራ፨
እለ፡ተአምፁ፡ኢያዕብዩ፡ርእሰከሙ፨
ባርክዎ፡አሕዛብ፡ለአምላክነ፨
ወአስምዑ፡ቃለ፡ስብሐቲሁ፨
ዘአኀበራ፡ለነፍስየ፡ውስተ፡ሕይወት፨
ወኢያሁቦ፡ሁከተ፡ለእግርየ
እስመ፡አመከርከነ፡እግዚኦ፨
ወፈተንከነ፡ከመ፡ያፈትንዎ፡ለብሩር፨
ወአባእከነ፡ውስተ፡መሥገርት፨
ወአምጻእከ፡ሕማመ፡በቅድሜነ፨
ወአጽዓንከ፡ሰብአ፡ዲበ፡አርእስቲነ።

ኢዓለፍከኒ፡ ማዕከለ፡ እሳት፡ ወማይ፨
ወአውጻእከኒ፡ ውስተ፡ ዕረፍት፨
ዕበውእ፡ ቤተከ፡ ምስለ፡ መባእየ፨
ወእሁብ፡ ብፅዓትየ፡ ዘነበብኩ፡ በአፉየ፨
ዘአቤ፡ በከናፍርየ፡ አመ፡ ምንዳቤየ፨
መሥዋዕተ፡ ጺጉሐ፡ ዘአልቦ፡ ነውር፨
አበውእ፡ ለከ፡ ዕጣነ፡ ምስለ፡ ሐራጊት፨
እሠውእ፡ ለከ፡ አልህምተ፡ ወአጣሌ፨
ንዑ፡ ስምዑኒ፡ ወእነግርክሙ፨ ር፨
ኵልክሙ፡ እለ፡ ትፈርህዎ፡ ለእግዚአብሔር
መጠነ፡ ገብረ፡ ሎቱ፡ ለነፍስየ፨
ዘጸራኅኩ፡ ኀቤሁ፡ በአፉየ፨
ወከለሐኩ፡ በልሳንየ፨
እመሰ፡ ዓመፃ፡ ይሬኢ፡ ውስተ፡ ልብየ፨
ኢይሰምዐኒ፡ እግዚአብሔር፨
ወበእንተዝ፡ ሰምዐኒ፡ እግዚአብሔር፨
ወአጽምዐ፡ ቃለ፡ ስእለትየ፨ ሎቱ፡ የ
ይትባረክ፡ እግዚአብሔር፡ ዘኢከልአኒ፡ ጸ
ወኢያርኀቀ፡ ሣህሎ፡ እምኔየ፨
በእንተ፡ ቀዳዲግ፡፡ ፷፮፡ ነ፡
እግዚአብሔር፡ ይባርከነ፡ ወይሣሀል

ወያርኢ፡ ጽንዐ፡ ለዕሌኒ፡ ወግሕየው

ከሙ፡ ናምር፡ በምድር፡ ፍኖተ ከ

ወኵሉ፡ አሕዛብ፡ አድኅኖተ ከ

ይገንዩ፡ ለከ፡ አሕዛብ፡ እግዚኦ

ይገንዩ፡ ለከ፡ አሕዛብ፡ ኵሉሙ

ይትፌሥሑ፡ ወይትሐሠዩ፡ አሕዛብ

እስመ፡ ትኴንኖሙ፡ ለሕዝብ፡ በርትዕ

ወትመርሖሙ፡ ለአሕዛብ፡ በምድር

ይገንዩ፡ ለከ፡ አሕዛብ፡ እግዚኦ

ይገንዩ፡ ለከ፡ አሕዛብ፡ ኵሉሙ

ምድርኒ፡ ወሀበት፡ ፍሬሃ

ወይባርከነ፡ እግዚአብሔር፡ አምላክነ

ወይባርከነ፡ እግዚአብሔር

ወይፈርህዎ፡ ኵሉሙ፡ አጽናፈ፡ ምድር

ዘቀተፈገ፡ ወበ፡ ዘሐበቀ፡ ጽዮግ። ፷፯።

ይትነሣእ፡ እግዚአብሔር፡ ወይዘረዉ፡ ፀሩ።

ወይጐየዩ፡ ጸላዕቱ፡ እምቅድመ፡ ገጹ

ከመ፡ የኃልቅ፡ ጢስ፡ ከማሁ፡ የኃልቁ

ወከመ፡ ይትመሰው፡ ሰምዕ፡ እምቅድመ፡ (ገጹ፡) እሳት

ከማሁ፡ ይትሐጐሉ፡ ኃጥኣን፡ እምቅ

ድመ፡ ገጹ፡ ለእግዚአብሔር

ወጻድቃንሰ፡ ይትፌሥሑ
ወይትሐሠዩ፡ በቅድመ፡ እግዚአብሔር
ወይትፌሥሑ፡ በሐሤት
ሰብሕዎ፡ ለእግዚአብሔር፡ ወዘምሩ፡ ለስሙ
ፍኖተ፡ ጺሩ፡ ለዘዐርገ፡ እንተ፡ ዐረ
ብ፡ እግዚአብሔር፡ ስሙ
ወይትፌሥሑ፡ በቅድሜሁ
ወይደነግፁ፡ እምቅድመ፡ ገጹ ሬቀ
አቡ፡ ለእጓለ፡ ማውታ፡ ወመኰንን፡ ለአበ
እግዚአብሔር፡ ውስተ፡ ቤተ፡ መቅደሱ
እግዚአብሔር፡ የኀድሮሙ፡ ለባሕ
ታውያን፡ ውስተ፡ ቤት
ወያወፅኦሙ፡ ለሙቁሓን፡ በኀይሉ ብር
ከማሁ፡ ለምሩራን፡ እለ፡ ይነብሩ፡ ውስተ፡ መቃ
ከ
እግዚኦ፡ አመ፡ ወፃእከ፡ ቅድመ፡ ሁሉ፡ ሕዝብ
ወአመ፡ እንተ፡ ገዳም፡ ኀለፍከ
ምድርኒ፡ አንቀልቀለት፡ ወ
ሰማያትኒ፡ አንጠብጠበ
እምቅድመ፡ ገጹ፡ ለአምላኩ፡ ሲና
እምቅድመ፡ ገጹ፡ ለአምላከ፡ እሥል፡ ስትከ
ዝናም፡ እምፈቃዱ፡ ዘፈለጠ፡ እግዚአብሔር፡ ለር

ኈመኒ፡ይክመ፡እንዘ፡ኃጸንዎ
እግእሳክ፡የኃድጉ፡ውስቴቱ
አስተዳሉክ፡ለነዳያን፡በኄርከ፡ትከ፡እግዚአ
እግዚአብሔር፡ይሁቦሙ፡ቃ
ለ፡ለእለ፡ይዜንዉ፡ኃይለ፡ብዙኃ
ንጉሠ፡ኃያላን፡ለፍቁሩ — ካ
ለፍቁሩ፡ወለስን፡ቤትከ፡ትካፈል፡ምህር
እመኒ፡ቤትክሙ፡ማዕከለ፡መዋርስት
ክንፈ፡ርግብ፡በብሩር፡ዘግቡር
ወገበዋቲሃ፡በሐመልማለ፡ወርቅ
አመ፡አዘዘ፡ሰማያዊ፡ንጉሥ፡ላዕሌሃ
በረደ፡ይዘንም፡ላዕለ፡ሰልሞን
ደብረ፡እግዚአብሔር፡ደብር፡ጥሉል
ደብር፡እርጉእ፡ወደብር፡ጥሉል
ለምንት፡ትትኃሠዩ፡አድባር፡ርጉዓን
ሂሁ
ደብር፡ዘሠምሮ፡እግዚአብሔር፡የኃድር፡ውስ
እስመ፡የኃድር፡እግዚአብሔር፡ለዝሉፉ
ሠረገላቲሁ፡ለእግዚአብሔር፡ም
እልፌ፡አዕላፍ፡ፍሡሓን
እግዚአብሔር፡ውስቴቶሙ፡በሲና፡መቅደሱ
ዐረገ፡ውስተ፡አርያም፡ፄወውከ፡ፄዋ

ወወሀብከ፡ጸጋከ፡ለእጓለ፡እመሕያው፨
እስመ፡ዴክሐዴ፡ከመ፡ደሏዴን፨
እግዚአብሔር፡አምላክ፡ቡሩክ፨ ል፨
ደቀባሪከ፡እግዚአብሔር፡በኩሉ፡ወዋዕ
ደረፉእኒ፡አምላክነ፡ወመድኃኒነ፨
አምላክነሰ፡አምላክ፡አዳም፨ ጽኑ፨
ወፍናዊሁ፡ለሞቱ፡ዘእግዚአብሔር፡ወ
ዕቁ፨
ወባሕቱ፡እግዚአብሔር፡ደሰብር፡አርእስቲ፡ጸላ
ወበዝቀመቱ፡ስእርጀው፡የሐውር፡ገንዮው፨
ይቤ፡እግዚአብሔር፡ወዊእየ፡እግሥእ፨
ወእቀመዊሞ፡እኅሁ፡ቀላዩ፡ባሕር፨
ከመ፡ደሥሬዩ፡እግሬከ፡በደም፨
ልሳኒ፡ከለባቲከ፡ላዕለ፡ጸላዕቱ፨
እስተርአዩ፡ቅዱሳኒከ፡እግዚአ፨
መቅደሱ፨
ፍናዊሁ፡ለምላክነ፡ለንጉሥነ፡ዘውስተ፡
በዲሑ፡መላእክት፡ወሮሙ፡መዘምራን
ማዕከለ፡ደናግል፡ዘገዋዴ፡ከበሮ፨
በመኃበር፡ባርክዎ፡ለእግዚአብሔር፨
ወለአምላክነ፡ከእንቅዕተ፡እስራኤል፨
ህየ፡ብንያም፡ወሬዛ፡በኃዳሁ፨
መላእክት፡ይሁዳ፡መኳንንቲሆሙ፨

መላእክት፡ ዘብሎን፡ ወመላእክቱ፡ ንፍታሌም

አዝዝ፡ እግዚእ፡ በኃይልከ

ወአጽንዖ፡ እግዚእ፡ ለዝንቱ፡ ዘሠራዕከ፡ ለነ

ውስቴ፡ ጽርሖክ፡ ዘኢየሩሳሌም

ለከ፡ ያመጽኡ፡ ነገሥት፡ አምኃ

ገሥጾሙ፡ ለአራዊቲ፡ ሖለት   ህበ

ማኅበሬ፡ አልሖምት፡ ውስቴ፡ እጓለቱ፡ ሕዝ

ከመ፡ ኢይትአፀው፡ እለ፡ ፍቱናን፡ ከመ፡ ብሩር

ዝርዎሙ፡ ለአሕዛብ፡ እለ፡ ይፈቅዱ፡ ቀትለ

ይመጽኡ፡ ተናብልት፡ እምግብፅ ብሔር፡

ኢትዮጵያ፡ ታበጽሕ፡ እደዊሃ፡ ኀበ፡ እግዚአ

ነገሥተ፡ ምድር፡ ሰብሑ፡ ለእግዚአብሔር

ወዘምሩ፡ ለአምላክነ   ሰማይ

ዘምሩ፡ ለእግዚአብሔር፡ ዘዐርገ፡ ውስቴ፡

ሰማይ፡ ዘመንገለ፡ ጽባሕ

ናሁ፡ ይሁብ፡ ቃሎ፡ ቃለ፡ ኃይል

ሀቡ፡ አኰቴተ፡ ለእግዚአብሔር፡

ላዕለ፡ እስራኤል፡ ዕበዩ፡ ስብሐቲሁ

ወኃይሉ፡ እስከ፡ ደመናት   ሰኒሁ

መንክር፡ እግዚአብሔር፡ በላዕለ፡ ቅዱ
ሳኒሁ

አምላክ፡ እስራኤል፡ ውእቱ፡ ይሁብ፡ ኃይለ፡ ወጽንዓ፡ ለ

ወይትባረክ፡ እግዚአብሔር

በእንተ፡ መቃብያን፡ ፷፰፡ ስየ፡

አድኅነኒ፡ እግዚኦ፡ እስመ፡ በጽሐኒ፡ ማይ፡ እስከ፡ ነፍ

ወጠግእኩ፡ ውስተ፡ ዕሙቅ፡ ተሳይ፡ ወኃይ

ል፡ አልብየ ሎ፡ እስጠመ

ገጸሕኩ፡ ውስተ፡ ማዕምቅ፡ ባሕር፡ ወአው

ሠረሐኒ፡ በከልአ፡ ወጸሕከኒ፡ ጉሮርየ

ደከመ፡ አዕይንትየ፡ እንዘ፡ እሴፎ፡ ለአምላኪየ

በዝኁ፡ እምስዕርተ፡ ርእስየ፡ እ

ለ፡ ይጸልኡኒ፡ በከንቱ

ጸንዑ፡ ፀርየ፡ እለ፡ ይረውጹኒ፡ በዓመፃ

ወዘኢነሣእኩ፡ ይትፈደዩኒ

ለሊከ፡ እግዚኦ፡ ተአምር፡ አበድየ

ወኢይትኀባእ፡ እምኔከ፡ ኃጢአትየ

ወኢይትኀፈሩ፡ ብየ፡ እለ፡ የ

ኃሥሡከ፡ እግዚኦ፡ እግዚአ፡ ኃያላን

ወኢይትኀሠሩ፡ ብየ፡ እለ፡ ይሴፈ

ዉከ፡ አምላከ፡ እስራኤል

እስመ፡ በእንቲአከ፡ ተዐገሥኩ፡ ጽእለተ

ወከደነኒ፡ ኀፍረት፡ ገጽየ

ከመ፡ ነኪር፡ ኮንክዎሙ፡ ለአኃውየ

ወፈላሲ፡ለደቂቀ፡እምየ።
እስመ፡ቅንአተ፡ቤትከ፡በልዐኒ።
ዕሌየ።
ትዕይርቶሙ፡ለእለ፡ይትዔየሩከ፡ወድቀ፡ላ
ወቀጻዕክዋ፡በጾም፡ለነፍስየ።
ወኮነኒ፡ጽእለተ።
ለበስኩ፡ሠቀ፡ወኮንክዎሙ፡ነገረ።
ቀጽ።
ላዕሌየ፡ይዛውዑ፡እለ፡ይነብሩ፡ውስተ፡አን
ወኪያየ፡የኃልዩ፡እለ፡ይሰትዩ፡ወይነ።
ወአንሰ፡በጸሎትየ፡ኀበ፡እግዚአብሔር።
ሣህሉ፡ለእግዚአብሔር፡በጊዜ።
እግዚ፡ብዙኅ፡ሣህልከ።
ስምዐኒ፡ዘበአማን፡መድኃኒትየ።
ወአድኅነኒ፡እምጽፅጽ፡ከመ፡ኢየኀጥም።
ወአድኅነኒ፡እምጸላእትየ።
ወእምቀላየ፡ማይ።
ወኢያስጥመኒ፡አውሎ፡ማይ።
ወኢይኅጠኒ፡ቀላይ።
ወኢይፍጠው፡አፉሁ፡ዐዘቅት፡ላዕሌየ።
ስምዐኒ፡እግዚኦ፡እስመ፡ሠናይ፡ምሕረትከ።
ወበከመ፡ብዙኅ፡ሣህልከ፡ነጽር፡ላዕሌየ።
ወኢትሚጥ፡ገጽከ፡እምገብርከ።

እስመ፡ ተመንደብኩ፡ ፍጡነ፡ ስምዐኒ።
ነጽራ፡ ለነፍስየ፡ ወአድኅና።
ወአድኅነኒ፡ በእንተ፡ ጸላእትየ።
ለሊከ፡ እግዚኦ፡ ተአምር፡ ጽእለትየ።
ኀፍረትየ፡ ወኀሳርየ።
በቅድሜከ፡ ኵሎሙ፡ እለ፡ ይሣቅዩኒ።
ተዐገሠት፡ ነፍስየ፡ ጽእለተ፡ ወኀሣረ።
ነበርኩ፡ ተኰዚንየ፡ ወኀጣእኩ፡ ዘይናዝዘኒ
ወወደዩ፡ ሐሞተ፡ ውስተ፡ መብልዕየ።
ወአስተዩኒ፡ ብሒአ፡ ለጽምዕየ፡፡ ሚሆሙ።
ለትኩኖሙ፡ ማዕዶሙ፡ መሥገርተ፡ በቅድ
ወመዕቅፍተ፡ ዕቅፍተ፡ ለፍዳሆሙ።
ወይጽልማ፡ አዕይንቲሆሙ፡ ወኢይርአዩ።
ወይትቀጻዕ፡ ዘባናቲሆሙ፡ በኵሉ፡ ጊዜ።
ክዑ፡ መዐተ፡ ላዕሌሆሙ።
ወይርከቦሙ፡ መቅሠፍተ፡ መዐትከ።
ለትኩ፡ ሀገሮሙ፡ በድወ፡፡
ወአልቦ፡ ዘይነብር፡ ውስተ፡ አብያቲሆሙ።
እስመ፡ ዘአንተ፡ ቀሠፍኮ፡ እሙንቱ፡ ተሎ።
ወሰኩኒ፡ ዲበ፡ ዱሬእየ፡ ቍስለ።
ወሰኮሙ፡ ኃጢአተ፡ በዲበ፡ ኃጢአቶሙ።

ወኢይበኡ፡በጽድቅከ
ወይደምሰሱ፡እመጽሐፈ፡ሕያዋን
ወኢይጽሐፉ፡ምስለ፡ጻድቃን
ነዳይ፡ወቁሱል፡አነ
ወጽኑኒ፡ገጽየ፡እግዚአብሔር፡ተወክፈኒ
እሴብሖ፡ለስሙ፡አምላኪየ፡በማኅሌት
ወአዓብዮ፡በስብሐት ጠዕዎ
ወአሠምሮ፡ለእግዚአብሔር፡እምላህም፡
ዘኢያብቈለ፡ቀርነ፡ወጽፍረ
ይርአዩ፡ነዳያን፡ወይትፌሥሑ
ኅሥዎ፡ለእግዚአብሔር፡ወተሐዩ፡ነፍስክሙ
እስመ፡ሰምዖሙ፡እግዚአብሔር፡ለነዳያን
ወኢመነኖሙ፡ለሙቁሓን
ይሴብሕዎ፡ሰማያት፡ወምድር
ወባሕርኒ፡ወኵሉ፡ዘይትሐወስ፡ውስቴታ
እስመ፡አድኃና፡እግዚአብሔር፡ለጽዮን
ወይትሐነፃ፡አሕጉረ፡ይሁዳ
ይነብሩ፡ህየ፡ወይወርስዋ
ወዘርአ፡አግብርቲከ፡ይነብርዋ
ወእለ፡ያፈቅሩ፡ስመከ፡ያኀድሩ፡ውስቴ
በእሣተ፡ርእሱ፡፷፱

እግዚኦ፡ ነፀር፡ ውስተ፡ ረዲኦትየ
እግዚኦ፡ አፍጥን፡ ረዲኦትየ ስየ
ይትኀፈሩ፡ ወይኅሥሩ፡ እለ፡ የኀሥሥዋ፡ ለነፍ
ለይገብኡ፡ ድኅሬሆሙ፡ ወይትኀፈ
ሩ፡ እለ፡ መከሩ፡ እኩየ፡ ላዕሌ
ለይገብኡ፡ ድኅሬሆሙ፡ በጊዜሃ፡ ተኀ
ፊሮሙ፡ እለ፡ ይብሉኒ፡ እንቋዕ፡ እንቋዕ
ለይትፈሥሑ፡ ወይትሐሠዩ፡ ኵሎ
ኪያከ፡
ሙ፡ እለ፡ የኀሥሡከ እግዚኦ፡
ወይበሉ፡ ዘልፈ፡ ዐቢይ፡ እግዚአብሔር
እለ፡ ያፈቅሩ፡ አድኅኖተከ፡ በኵሉ፡ ጊዜ
አንሰ፡ ነዳይ፡ ወምስኪን፡ አነ
ወእግዚአብሔር፡ ይረድአኒ
ረዳእየ፡ ወምስካይየ፡ አንተ፡ እግዚ
ኦ፡ አምላኪየ፡ ወኢትጐንዲ
በእንተ፡ ትንፋግ። ፸ ር፡ ለዓለም።
ኪያከ፡ ተወከልኩ፡ እግዚኦ፡ ወኢይትኀፈ
ወበጽድቅከ፡ አድኅነኒ፡ ወባልሐኒ
እዝነከ፡
አጽምዕ፡ ኀቤየ፡ ወፍጡነ፡ አድኅነኒ
ኩነኒ፡ አምላኪየ፡ ወመድኅንየ
ወብሔረ፡ ጽኑዐ፡ ከመ፡ ታድኅነኒ፡

እስመ፡ ኃይልየ፡ ወጸወንየ፡ አንተ
አምላኪየ፡ አድኅነኒ፡ እምእዴ፡ ኃጥኣን
ወእምእዴ፡ ዓማፂ፡ ወገፋዒ
እስመ፡ አንተ፡ ተስፋየ፡ እግዚኦ
እግዚእየ፡ ተሰፈውኩከ፡ እምንእስየ
ወኪያከ፡ ጸንዕኩ፡ በውስተ፡ ከርሥ፡ እምየ
ወበውስተ፡ ማኅፀን፡ አንተ፡ ከደንከኒ
ወአንተ፡ ዝክርየ፡ በኵሉ፡ ጊዜ
ከመ፡ ጓጊላ፡ ኮንክዎሙ፡ ለብዙኃን
አንተ፡ ረዳእየ፡ ወኃይልየ
ምላዕ፡ አፉየ፡ ስብሐቲከ
ከመ፡ እሴብሕ፡ ስብሐቲከ
ወኵሎ፡ አሚረ፡ ዕበየ፡ ስብሐቲከ
ኢትግድፈኒ፡ በመዋዕለ፡ ርስእየ ሶከየ
ወአመ፡ ኃልቀ፡ ኃይልየ፡ ኢትኅድገኒ፡ እም
እስመ፡ ነበቡ፡ ጸላእትየ፡ ላዕሌየ
ወእለሂ፡ የኃሥዋ፡ ለነፍስየ
ተማከሩ፡ ኅቡረ፡ ወይቤሉ
ኅደጎ፡ እግዚአብሔር
ዴግንዎ፡ ወተእኀዝዎ
እስመ፡ አልቦ፡ ዘያድኅኖ

አምላኪየ፡ ኢትርኃቅ፡ እምኔየ
አምላኪየ፡ ነፅር፡ ውስተ፡ ረዲኦትየ
ይትኃፈሩ፡ ወይኅሠሩ፡ እለ፡ ያስተ
ዋድይዋ፡ ለነፍስየ
ወይልበሱ፡ ኃፍረተ፡ ወኃሣረ፡ እ
ለ፡ ይፈቅዱ፡ ሊተ፡ ሕማመ
ወአንሰ፡ ዘልፈ፡ እሴፌወከ፡ እግዚኦ
ወእዌስክ፡ ዲበ፡ ኵሉ፡ ስብሐቲከ
አፉየ፡ ይነግር፡ ጽድቀከ
ወኵሎ፡ አሚረ፡ አድኅኖተከ
እስመ፡ ኢየአምር፡ ተግባረ
እበውዕ፡ በኃይለ፡ እግዚአብሔር
እግዚኦ፡ እዜከር፡ ጽድቀከ፡ በሕቲቶ
ወመሀርከኒ፡ አምላኪየ፡ እምንእስየ
እስከ፡ ይእዜ፡ እነግር፡ ስብሐቲከ
እስከ፡ እልህቅ፡ ወእረሥዕ፡ ኢ
ተኅድገኒ፡ አምላኪየ
እስከ፡ እነግር፡ መዝራዕተከ፡ ለትውልድ፡ ዘይመጽእ
ኃይለከኒ፡ ወጽድቀከኒ ዩቱ
እግዚኦ፡ እስከ፡ አርያም፡ ገበርከ፡ ዓቢ
እግዚኦ፡ መኑ፡ ከማከ ብዙኃ
እስመ፡ አርአይከኒ፡ ሕማመ፡ ወምንዳቤ፡

ተመየጥክኒ፡ ወአሕየውክኒ

ወእምቀላየ፡ ምድር፡ አውፃእክኒ

ወአብዛኃኮ፡ ለጽድቅክ

ወገባእክ፡ ሣስተፍሥሐኒ

ወእምቀላየ፡ ምድር፡ ካዕበ፡ አውፃእክኒ

ወአንሂ፡ እገኒ፡ ለክ፡ በንዋየ፡ መ

ዝሙር፡ ለጽድቅክ

ወእዜምር፡ ለክ፡ አምላኪየ፡ በመ

ሰንቆ፡ ቅዱሱ፡ እስራኤል   ለክ

ይትፌሥሓኒ፡ ከናፍርየ፡ ሶበ፡ እዜምር፡

ወነፍስየኒ፡ እንተ፡ አድኃንክ

ወዓዲ፡ ልሳንየ፡ ያነብብ፡ ጽድቅክ፡ ኵ

ሎ፡ አሚረ

ሶበ፡ ተኃፍሩ፡ ወኃሠሩ፡ እለ፡ የ

ኀሥሡ፡ ሊተ፡ እኩየ

ስብሐት፡ ለአብ፡ ወወልድ

ወመንፈስ፡ ቅዱስ፡ ለዓለም፡ ወለዓ

ለመ፡ ዓለም፡ ሰአሊ፡ ለ፡ ቅድስት

ድንግል፡ ማርያም፡ የሐውጺነ

እምአርያም

በእንተ ፡ ሰሎሞን ፡ ወበ ፡ ዘክርስቶስ ፡ ፸፩
እግዚኦ ፡ ፍትሐከ ፡ ሀቦ ፡ ለንጉሥ ።
ወጽድቀከ ፡ ለወልደ ፡ ንጉሥ ።
ከመ ፡ ይኰንን ፡ ለሕዝብከ ፡ በጽድቅ ።
ወለነዳያኒከ ፡ በፍትሕ ። ብከ ።
ይትወከፉ ፡ አድባር ፡ ወአውግር ፡ ሰላመ ፡ ሕዝ
ኰንን ፡ በጽድቅ ፡ ነዳያነ ፡ ሕዝብከ ።
ወያድኅኖሙ ፡ ለደቂቀ ፡ ምስኪናኒከ ።
ወያኀስሮ ፡ ለዐማፂ ።
ወይነብር ፡ ምስለ ፡ ፀሐይ ።
ወእምቅድመ ፡ ወርኅ ፡ ለትውልደ ፡ ትውልድ ።
ወይወርድ ፡ ከመ ፡ ጠል ፡ ውስተ ፡ ፀምር ።
ወከመ ፡ ነጠብጣብ ፡ ዘያንጠበጥብ ፡ ዲበ ፡ ምድር ።
ወይሠርፅ ፡ ጽድቅ ፡ በመዋዕሊሁ ።
ወብዙኅ ፡ ሰላም ፡ እስከ ፡ የኀልፍ ፡ ወርኅ ።
ወይኴንን ፡ እምባሕር ፡ እስከ ፡ ባሕር ።
ወእምአፍላግ ፡ እስከ ፡ አጽናፈ ፡ ዓለም ።

ይገንዩ፡ቅድሜሁ፡ኢትዮጵያ
ወጸላዕቱሂ፡ሐመደ፡ይቀምሑ
ነገሥተ፡ተርሴስ፡ወደሰያት፡አምኃ፡ያበውኡ
ነገሥተ፡ሳባ፡ወዓረብ፡ጋደ፡ያመጽኡ
ወይሰግዱ፡ሎቱ፡ኵሎሙ፡ነገሥተ፡ምድር
ወይትቀነዩ፡ሎቱ፡ኵሎሙ፡አሕዛብ
እስመ፡አድኃኖ፡ለነዳይ፡እምእዴ፡ዘይትዔገሎ፤
ለምስኪን፡ዘአልቦ፡ረዳኢ
ወይምህክ፡ነዳየ፡ወምስኪነ
ወያድኅን፡ነፍሰ፡ነዳያን ሙ
እምርዴ፡ወእምተዓግሎቱ፡ያድኅና፡ለነፍሶ
ወክቡር፡ስሙ፡በቅድሜሆሙ
የሐዩ፡ወይሁብዎ፡እምወርቀ፡ዓረብ
ወዘልፈ፡ይጼልዩ፡በእንቲአሁ
ወኵሎ፡አሚረ፡ይድሕርዎ
ወይከውን፡ምስማክ፡ለኵሉ፡ምድር
ውስተ፡አርእስተ፡አድባር
ወይነውኅ፡እምአርዝ፡ፍሬሁ ምድር
ወይበቍል፡ውስተ፡ሀገር፡ከመ፡ሣዕረ፡
ወይኩን፡ቡሩክ፡ስሙ፡ለዓለም
እምቅድመ፡ፀሐይ፡ሀሎ፡ስሙ

ወይትባረኩ፡ ቦቱ፡ ኵሎሙ፡ አሕዛበ፡ ምድር፨
ወያስተበፅዕዎ፡ ኵሎሙ፡ ሕዝብ፨
ይትባረክ፡ እግዚአብሔር፡ አምላከ፡ እስራኤል፨
ዘገብረ፡ መንክረ፡ በሕቲቱ፨
ወይትባረክ፡ ስመ፡ ስብሐቲሁ፨
ለዓለም፡ ወለዓለመ፡ ዓለም፨ ኀ፡ ለይኩን፨
ወይምላእ፡ ስብሐቲሁ፡ ኵሉ፡ ምድረ፡ ለይኩ
በጸባኦት፡ ተፈፍባ፡፡ ፸፪፡፡ ዜዓሳ፡ ስብ፡፡
ጥቀ፡ ኄር፡ እግዚአብሔር፡ ለእስራኤል፡ ለር
ሊተሰ፡ ሐቀ፡ ከመ፡ ዘእምተኀተየ፡ እግርየ፨
ወሐቀ፡ ከመ፡ ዘእምዱህፀ፡ ሰኰናየ፨
እስመ፡ ቀናእኩ፡ ላዕለ፡ ኃጥኣን፨
ሰላሞሙ፡ ርእዩየ፡ ለዓመፅያን፨
እስመ፡ አልቦ፡ ትሕተ፡ ለሞቶሙ፨
ወኢኳጸዕ፡ ለመቅሠፍቶሙ፨
ወበፃማሂ፡ ኢኮኑ፡ ዕፁወ፨
ወኢተቀሥፉ፡ ምስለ፡ ሰብእ፨
ወበእንተዝ፡ አኃዞሙ፡ ትዕቢት፨ ሙ፡
ወተዐጽፉ፡ ለኃጢአቶሙ፡ ወለዓመፃሆሙ
ወይወፅእ፡ ከመ፡ ዘእምእግ
ሙዕ፡ ኃጢአቶሙ፨

ወኃለፈ፡ እምቅዕቢት፡ ልቦሙ።
ሐለዩ፡ ወነበቡ፡ ከማሁ።
ወነገሩ፡ ዓመፃ፡ ውስተ፡ አርያም።
ወአንበሩ፡ ውስተ፡ ሰማይ፡ አፉሆሙ።
ወአንሶሰወ፡ ውስተ፡ ምድር፡ ልሳኖሙ።
በእንተዝ፡ ይትመየጡ፡ ሕዝብየ፡ እምዝየ፤
ወይትረከብ፡ ፍጹም፡ መዋዕል፡ በላዕሌሆሙ።
ወይቤሉ፡ እፎ፡ የአምር፡ እግዚአብሔር።
ወቦኑ፡ ዘየአምር፡ በአርያም።
ናሁ፡ እሉ፡ ኃጥኣን፡ ይትፌግዑ።
ወለዓለም፡ ያጸንዑ፡ ለብዕሎሙ።
ወእቤ፡ ከንቱሁ፡ እንጋ፡ አጽደቅዎ፡ ለልብየ።
ወኀፀብኩ፡ በንጹሕ፡ እደውየ።
ወኮንኩ፡ ቅሡፈ፡ ኵሎ፡ ዕለተ።
ወዘለፋየኒ፡ በጽባሕ።
ሶበ፡ እቤሁ፡ ነበብኩ፡ ከመዝ።
ናሁ፡ ሠረዐኩ፡ ለትውልደ፡ ደቂቅከ።
ወተወከፍከኒ፡ ከመ፡ እእምር።
ዝንቱ፡ ሥራሕ፡ ውእቱ፡ በቅድሜየ።
እስከ፡ እንስከ፡ እበውዕ፡ ውስተ፡ መ
ቅደሱ፡ ለእግዚአብሔር።

ከመ፡አእምር፡ደኃሪ ቶሙ
ወባሕቱ፡በእንተ፡ጕሕሉቶሙ፡ሐጸፅከ ኮሙ፡
ወነጸሕ ኮሙ፡በተንሥአ ቶሙ
እፎ፡ኮኑ፡ለሙስና ቶሙ
ግብተ፡ኀልቁ፡ወተሐጕሉ፡በእንተ፡ኃጢአ
ከመ፡ዘነቃሕ፡እምንዋም ሙ
እግዚእ፡በሀገርከ፡አሕሥሮሙ፡ወሬእሆ
እስመ፡ውዕየ፡ልብየ፡ወተመሰወ፡ኵልያትየ፡
ወአንሰ፡ምኑን፡ኢያአመርኩ
ወኮንኩ፡ከመ፡እንስሳ፡በኀቤከ
ወአንሰ፡ዘልፈ፡ምስሌከ
አኀዝከኒ፡እዴየ፡ዘየማን
በምክረ፡ዚአከ፡መራሕከኒ
ወምስለ፡ስብሐት፡ተወከፍከኒ
ምንተ፡ብከ፡ተሀሉ፡ውስተ፡ሰማይ
ወምንተ፡አፈቀድኩ፡ኀቤከ፡ውስተ፡ምድር የ
ኀልቀ፡ልብየ፡ወሥጋየ፡በእምላክ፡መድኅኒት
እግዚአብሔር፡መክፈልትየ፡ለዓለም
እስመ፡ናሁ፡እለ፡ይርሕቁ፡እምኔከ፡ይትሐጐ ሉ
ወሠረውኮሙ፡ለኵሎሙ፡እ
ለ፡ይዜምዉ፡እምኔከ

ሊተሰ፡ተሊወ፡እግዚአብሔር፡ይኄይሰኒ
ወቱወ ክሌቀየኒ፡ለዕለ፡እግዚአብሔር
ከመ፡እነግር፡ኵሎ፡ስብሐቲከ ሁ
በአናቅጺሃ፡ለወለተ፡ጽዮን
በእንተ፡መቃብጻዊ፡፡ ፸፫ ፡፡
ለምንት፡ገደፍከነ፡እግዚኦ፡ለዝሉፉ ።
ወተምዕዕከ፡መዓትከ፡ላዕለ፡አባግዐ፡መርዔ ትከ
ተዘከር፡ማኅበረከ፡ዘአቅደምከ፡ፈጠረ፤
ወአድኅንከ፡በትረ፡ርስትከ
ደብረ፡ጽዮን፡ዘኀደርከ፡ውስቴታ
አንሥእ፡እደዊከ፡ዲበ፡ትዕቢቶሙ፡ለዝሉ
መጠነ፡ሰ፡አሕሠመ፡ፀራዊ፡ዲበ፡ቅዱሳኒከ
ወተዘኀሩ፡ጸላእትከ፡በማእከለ፡በዓልከ
ወረሰዩ፡ትእምርቶሙ፡እትእምርተ፡ዘአያእመሩ
ከመ፡ዘውስተ፡ላዕላይ፡ፍኖተ፡፡ ቲሃ
ወከመ፡ዕፀው፡ገደም፡በጕድብ፡ሰበሩ፡ኆኃ
ወከመዋሁ፡በማሥሪ፡ወበመፍጽሕ፡ሰበርዋ
ወአ ውዕዩ፡በእሳት፡መቅደሰከ ር
ወአርኰሱ፡ማኅደረ፡ስምከ፡ውስተ፡ምድ
ወይቤሉ፡በልቦሙ፡ኅቡረ፡በበሕዘቦሙ
ፍድር
ንዑ፡ንስዐር፡ኵሎ፡በዓላቲሁ፡ለእግዚአብሔር፡እም

ወቱእምርቶሂ፡ ኢነአምር

ወአልቦ፡ እንከ፡ ነቢይ

ወንሕነሂ፡ ኢነአምር፡ እንከ ፉዊ

እስከ፡ ማእዜኑ፡ እግዚኦ፡ ይጼእል፡ ፀ

ወዘለፈ፡ ያምዕዖ፡ ለስምከ፡ ጸላኢ

ለምንት፡ እግዚኦ፡ ትመይጦ፡ እዴከ

ወየማንከ፡ ማእከለ፡ ሕፅንከ፡ ለግሙራ፡

እግዚአብሔርሰ፡ ንጉሥነ፡ ውእቱ፡ እ

ምቅድመ፡ ዓለም

ወገብረ፡ መድኃኒተ፡ በማእከለ፡ ምድር

አንተ፡ አጽናዕከ፡ ለባሕር፡ በኃይልከ

አንተ፡ ሰበርከ፡ ርእሶ፡ ለከይሲ፡ በውስተ፡ ማይ፡

ወአንተ፡ ቀጥቀጥከ፡ አርእስቲሁ፡ ለከይሲ፡

ወወሀብኮሙ፡ ሲሳዮሙ፡ ለሕዝበ፡ ኢትዮጵያ

አንተ፡ ሰጠቀ፡ አፍላገ፡ ወአንቅዕተ

ለከ፡ ውእቱ፡ መዓልት፡ ወዚአከ፡ ይእቲ፡ ሌሊት

አንተ፡ ፈጠርከ፡ ፀሐየ፡ ወወርኀ

ወአንተ፡ ገበርከ፡ አድባረ፡ ወምድረ፡ ኵሎ፡

ክረምተ፡ ወሐጋየ፡ ዘአንተ፡ ፈጠርከ

ወተዘከር፡ ዘንተ፡ ተዐበረከ

ፀራዊ፡ ተዐየሮ፡ ለእግዚአብሔር

ወሕዝብ፡ ዓብዱ፡ እምዕዖ፡ ለስሙ
ኢትመጥዎ፡ ለእሬዊቶ፡ ለነ
ፍስ፡ እንተ፡ ትገኒ፡ ለከ
ወኢትርሣዕ፡ ነፍሰ፡ ነዳያኒከ፡ ለዝሉፉ
ወነፅር፡ ውስተ፡ ሥርዓትከ ዓምእግ
እስመ፡ በዝኃ፡ ጽሉማነ፡ ምድር፡ አብያተ፡
ኢይግባእ፡ ነዳይ፡ ተኀፊሮ
ነዳይ፡ ወምስኪን፡ ይሴብሑ
ተንሥእ፡ እግዚእ፡ ወተበቀል፡ በቀልየ
ረፋ
ወተዘከር፡ ዘተዐየሩከ፡ ዓብዳን፡ ኵሉ፡ ዕለ
ወኢትርሣዕ፡ ቃለ፡ አግብርቲከ
ትዝኅርቶሙ፡ ለጸላእትከ፡ ይዕ
ርግ፡ ኀቤከ፡ በኵሉ፡ ጊዜ
በእንተ፡ ትሩፋን፡፡ ፸፬
ንገኒ፡ ለከ፡ እግዚኦ፡ ንገኒ፡ ለከ
ንገኒ፡ ለከ፡ ወንጼውዕ፡ ስመከ
ወእነግር፡ ኵሉ፡ ስብሐቲከ
ሶበ፡ ረከብኩ፡ ጊዜሁ
ወአንሰ፡ ጽድቀ፡ እኴንን
ተመስወት፡ ምድር፡ ወኵሉ
ሙ፡ እለ፡ ይነብሩ፡ ውስቴታ

ወአነ፡ አፅናዕኩ፡ አዕማዲሃ።
ወእቤሎሙ፡ ለኃጥኣን፡ ኢትአብሱ።
ወእለሂ፡ ያአብሱ፡ ኢያንሥኡ፡ ቀርኖሙ።
ወኢያንሥኡ፡ ቀርኖሙ፡ ውስተ፡ አርያም።
ወኢይንብቡ፡ ዓመፃ፡ ላዕለ፡ እግዚአብሔር።
እስመ፡ ኢእምጽባሕ፡ ወኢእምዓ
ረብ፡ ወኢእምአድባረ፡ ገዳም።
እስመ፡ እግዚአብሔር፡ መኰንን፡ ውእቱ።
ዘንተ፡ ያሐሥር፡ ወዘንተ፡ ያከብር።
እስመ፡ ጽዋዕ፡ ውስተ፡ እደ፡ እግዚአብሔር።
ወይን፡ ዘኢኮነ፡ ቱሱሕ፡ ወምሉዕ፡ ትድምርት።
ወሶጠ፡ እምዝንቱ፡ ውስተ፡ ዝንቱ።
ወባሕቱ፡ ጣሕሉ፡ ኢይትከዐው።
ወይሰትዩ፡ ኵሎሙ፡ ኃጥኣን፡ ምድር።
ወአንሰ፡ እትፌሣሕ፡ ለዓለም።
ወእዜምር፡ ለአምላከ፡ ያዕቆብ።
ወእሰብር፡ አቅርንተ፡ ኃጥኣን።
ወይትሌዓል፡ አቅርንተ፡ ጻድቃን።
በእንተ፡ ሕዝቅያስ፡፡ ፸፭፡፡
ተዐውቀ፡ እግዚአብሔር፡ በይሁዳ፡፡
ወዐቢይ፡ ስሙ፡ በእስራኤል።

ወነበረ፡በሰላም፡ኅበሐሮ።
ወመዋቅዲ ሩሂ፡ውስተ፡ጽዮን።
ወበህየ፡ሰበረ፡ኃይለ፡ቀስት።
ወሌሃ፡ወኵናተ፡ወጸበኢተ።
ወበህየ፡ሰበረ፡አቅርንቲ።
አንተ፡ታበርህ፡መንክረ።
እምአድባር፡ዘለዓለም።
ደንገጹ፡ኵሎሙ፡አብዳን፡ልብ።
ሐለሙ፡ሕልሙ፡ወአልቦ፡ዘረከቡ።
ኵሉ፡ሰብእ፡ለብእእዴዊሁ።
እምተግሣፅከ፡አምላከ፡ያዕቆብ።
ደቀሱ፡ኵሎሙ፡እለ፡ይጼዐኑ፡አፍራሰ።
አንተሰ፡ግሩም፡አንተ።
ወመኑ፡ይትቃወም፡ለመዓትከ።
እምሰማይ፡አስማዕከ፡ፍትሐ።
ምድርሂ፡ፈርሀት፡ወአርመመት።
ሶበ፡ተንሥአ፡እግዚአብሔር፡ለኰንኖ።
ከመ፡ያድኅኖሙ፡ለኵሎሙ፡የዋሃነ፡ልብ፤
እስመ፡እምፈቃዱ፡የአምነከ፡ሰብእ።
ወእምተረፈ፡ሕሊናሆሙ፡ይገብሩ፡በዓለከ።
ብፅዑ፡ወሀቡ፡ለእግዚአብሔር፡አምላክነ።

ኵሉሙ፡ እሉ፡ ዓውዱ፡ ይበውኡ፡ እምኔ
ለሞትም፡ ዘይወጽኡ፡ ነፍሶሙ፡ ለመለእክት
ወይጌርም፡ እምነገሥተ፡ ምድር
ወአንገሥ፡ ዳዊት ፡፡ ፻፵፩ ፡፡
ቃልየ፡ ኀበ፡ እግዚአብሔር፡ ጸራኅኩ።
ቃልየ፡ ኀበ፡ እግዚአብሔር፡ አስተምእኒ
ሔርኩ
ስዕለት፡ ምግባርየ፡ ኀሠሥክዎ፡ ለእግዚአብ
እዜውየ፡ ሌሊተ፡ ቅድሜሁ፡ ወአኪዪነ
ቀብጸት፡ ነፍስየ፡ ትፍስሕተ ኩ
ተዘከርክዎ፡ ለእግዚአብሔር፡ ወተፈሣሕ
ተዘዋዕኩኒ፡ ወዐገበዘት፡ ነፍስየ
የኒ
ተሬክብክዎ፡ ለሰዓታቱ፡ ኵሎሙ፡ ጸላዕት
ይገግጹኩኒ፡ ወአነበብኩ
ወሐለይኩ፡ መቅደሰ፡ ፋካተ
ተዘከርኩ፡ ዓመተ፡ ዓለም፡ ወእነበብኩ
ሌሊተ፡ ተዘዋዕኩ፡ ምስለ፡ ልብየ፡ ወ
አኅቃሕክዎ፡ ለነፍስየ
ቦኑ፡ ለዓለም፡ ይገድፍ፡ እግዚአብሔር
ወኢይደግም፡ እንከ፡ ተሣህሎ
ቦኑ፡ ለዓሙራ፡ ኢይመትር፡ ም
ሕረቶ፡ ለትውልደ፡ ትውልድ

ወዴረክዕዞ፡ እግዚአብሔር፡ ቀዛህሎ
ወዴዴፍግኑ፡ ምሕረቱ፡ በመዓቱ
ወእቤ፡ እምዴእዜ፡ ወጠግኩ
ከመ፡ ዘያክተባሉ፡ የማኖ፡ ልዑል
ወተዘከርኩ፡ ግብሮ፡ ለእግዚአብሔር፤
እስመ፡ እዜክር፡ ዘቀዳሚ፡ ምሕረትከ
ወአነብብ፡ ኵሉ፡ ምግባሪከ
ወእዜዊ፡ በግብርከ
እግዚኦ፡ ውስቱ፡ መቅደስ፡ ፍኖትከ
መኑ፡ አምላክ፡ ዓቢይ፡ ከመ፡ አምላክነ
አንተ፡ እግዚአብሔር፡ በሕዜት
ከ፡ ዘትገብር፡ መንክረ
አርአይኮሙ፡ ለሕዝብከ፡ ኃይለከ
ወአድኀንኮሙ፡ ለሕዝብከ፡ በመዝራዕትከ፤
ለደቂቀ፡ ያዕቆብ፡ ወዮሴፍ
ርእዩከ፡ ማያት፡ እግዚኦ
ርእዩከ፡ ማያት፡ ወፈርሁ ቴሆሙ
ደንገጹ፡ ቀላያት፡ ማያት፡ ወዴምፁ፡ ማያ
ቃለ፡ ወሀቡ፡ ደመናት፡ አሕፃከ፡ ይወጽኡ
ቃለ፡ ነጐድጓድከ፡ በሠረገላት
አስተርአየ፡ መባርቅቲሁ፡ ለዓለም

ርዕዩቶ፡ ወእዴለቅለቀቶ፡ ምድር
ውስቱ፡ ባሕር፡ ፍኖቶከ
ወአሠርክኒ፡ ውስቱ፡ ማይ፡ ብዙኅ
ወኢያቀዐወቀ፡ አሠርከ
ወመራሕኮሙ፡ ከመ፡ አባግዐ፡ ለሕዝብከ
በእዴ፡ ሙሴ፡ ወአሮን
ተምሣዕ፡ ለኵሉ፡፡ ፸፯፡፡
አፅምዑ፡ ሕዝብየ፡ ሕግየ፡፡
ወጽልው፡ እዝነክሙ፡ ኀበ፡ ቃለ፡ አፉየ
እከሥቱ፡ በምሳሌ፡ አፉየ
ወእነግር፡ አምሳለ፡ ዘእምትካት
ኵሉ፡ ዘሰማዕነ፡ ወዘርኢነ
ወዘነገሩነ፡ አበዊነ ልዴ
ወኢኀብኡ፡ እምውሉዶሙ፡ ለካልእ፡ ትው
ወነገሩ፡ ስብሐቲሁ፡ ለእግዚአብሔር፡፡
ኃይሎሂ፡ ወመንክሮሂ፡ ዘገብረ
ዘዐቀመ፡ ስምዐ፡ ለያዕቆብ
ወሠርዐ፡ ሕግ፡ ለእስራኤል
ዘአዘዞሙ፡ ለአበዊነ
ከመ፡ ያግምሩ፡ ለውሉዶሙ
ወከመ፡ ያእምር፡ ካልእ፡ ትውልድ

ደቂቅ፡ እለ፡ ይትወለዱ፡ ወይትነሥኡ
ወይዜንዉ፡ ለደቂቆሙ ሣሑር
ከመ፡ ይረስዩ፡ ትውክልቶሙ፡ ለዕለ፡ እግዚአ
ወከመ፡ ኢይርስዑ፡ ግብረ፡ እግዚአብሔር።
ወይኅሥሡ፡ ትእዛዘ
ከመ፡ ኢይኩኑ፡ ከመ፡ አበዊሆሙ
ትውልድ፡ ዕሉት፡ ወመሪር
ትውልድ፡ እንተ፡ ኢያርተዐት፡ ልበ
ወኢተአመነት፡ መንፈሳ፡ በእግዚአብሔር
ደቂቀ፡ ኤፍሬም፡ ይዌስቁ፡ ወይነድፉ
ወተገፍትኡ፡ አመ፡ዕለተ፡ ቀትል
እስመ፡ ኢዓቀቡ፡ ኪዳኖ፡ ለእግዚአብሔር
ወአበዩ፡ ሐዊረ፡ በሕጉ
ወረስዑ፡ ረድኤቶሙ
ወመንክሮሂ፡ ዘአርአዮሙ
ዘገብረ፡ መንክረ፡ በቅድመ፡ አበዊሆሙ
በምድረ፡ ግብጽ፡ ወበሐቅለ፡ ጣኔዎስ
ሰጠቀ፡ ባሕረ፡ ወአኅለፎሙ
ወዐቀመ፡ ማየ፡ ከመ፡ ዝቅ
መርሖሙ፡ መዓልተ፡ በደመና፡
ወሌሊተ፡ በብርሃነ፡ እሳት፡

ወአንቀዐ፡ ኰኵሐ፡ በበድው።
ወአስተዮሙ፡ ከመ፡ ዘእምቀላይ፡ ብዙኅ።
ወአውሐዘ፡ ማየ፡ ከመ፡ ዘእምአፍላግ።
ወአውፅአ፡ ማየ፡ እምዕብነ።
ደገሙ፡ ዳግመ፡ ወአበሱ፡ ሎቱ።
ወአምረርዎ፡ ለልዑል፡ በበድው። ...
ወአመከርዎ፡ ለእግዚአብሔር፡ በልቦ
ከመ፡ ይሰአሉ፡ መብልዓ፡ ለነፍሶሙ።
ሐመይዎ፡ ለእግዚአብሔር፡ ወይቤሉ።
ይክልኑ፡ እግዚአብሔር፡ ሠሪ
ዐ፡ ማዕድ፡ በገዳም።
ይዝብጥ፡ ኰኵሐ፡ ወይውሕዝ፡ ማይ።
ወይክሉኑ፡ ውሂበ፡ ኅብስተ።
ወይሥራዕ፡ ማዕደ፡ ለሕዝቡ። ሰሚ
ወሰምዐ፡ ዘንተ፡ እግዚአብሔር፡ ወአንሐ
ወነደ፡ እሳት፡ ላዕለ፡ ያዕቆብ።
ወመጽአ፡ መቅሠፍት፡ ላዕለ፡ እስራኤል።
እስመ፡ ኢተአመንዎ፡ ለእግዚአብሔር።
ወኢተወከሉ፡ በአድኅኖቱ።
ወአዘዘ፡ ደመና፡ በላዕሉ።
ወአርኃወ፡ ኆኃተ፡ ሰማይ።
ወአዝነመ፡ ሎሙ፡ መና፡ ይብልዑ።

ወወሀቦሙ፡ ኅብስተ፡ ሰማይ፨ ያው፨
ወኅብስተ፡ መላእክቲሁ፡ በልዑ፡ እጓለ፡ እመሕ
ፈነወ፡ ሎሙ፡ ስንቆሙ፡ ዘየአክሎሙ፨
ወአንሥአ፡ ኣዜበ፡ እምሰማይ፨
ወአምጽአ፡ መስዐ፡ በኃይሉ፨ ት፨
ወአዝነመ፡ ላዕሌሆሙ፡ ሥጋ፡ ከመ፡ መሬ
ወከመ፡ ኆፃ፡ ባሕር፡ አዕዋፈ፡ ዘይሠርር፨
ወዴቀ፡ ማዕከለ፡ ተዓይኒሆሙ፨
ወዓውዱ፡ ደብተራሆሙ፨
በልዑ፡ ወጸግቡ፡ ጥቀ፨
ወወሀቦሙ፡ ለፍትወቶሙ፨
ወኢደኃጥእሙ፡ እምዘ፡ ፈቀዱ፨ ሙ፨
ወእንዘ፡ ዓዲ፡ መብልዖሙ፡ ውስተ፡ አፉሆ
ሙ፨
ወመጽአ፡ መቅሠፍቱ፡ እግዚአብሔር፡ ላዕሌሆ
ወቀተሎሙ፡ መብዝኅቶሙ፨
ወአዕቀጾሙ፡ ለኅሩያኒ፡ እስራኤል፨
ወምስለዝንቱ፡ ዓዲ፡ አበሱ፡ ሎቱ፨
ወኢተአመንዎ፡ በተአምሪሁ፨
ወኃልቀ፡ በከንቱ፡ መዋዕሊሆሙ፨
ወኃለፈ፡ በጉጕዓ፡ ዓመቲሆሙ፨ ዎ፨
አመ፡ ይቀትሎሙ፡ ውእቱ፡ አሚሩ፡ የኃሥሥ

ይትመይጡ፡ ወይገይሡ፡ ኀበ፡ እግዚአብሔር።
ወታዘክሩ፡ ከመ፡ እግዚአብሔር፡ ው
እቱ፡ ረዳኢሆሙ።
ወእግዚአብሔር፡ ልዑል፡ መድኃኒሆሙ።
አፍቀርዎ፡ በአፉሆሙ።
ወሐሰውዎ፡ በልሳኖሙ።
ወኢኮነ፡ ርቱዕ፡ ልቦሙ፡ በላዕሌሁ።
ወኢተአመንዎ፡ በኪዳኑ።
ወውእቱሰ፡ መሐሬ፡ ውእቱ። ጠፍአሙ፡
ወይሠሪ፡ ሎሙ፡ ኵሎ፡ ኃጢአቶሙ፡ ወኢያ
ወያበዝኅ፡ መየጠ፡ መዓቱ።
ወኢያነድድ፡ በኵሉ፡ መቅሠፍቱ።
ወተዘከረ፡ ከመ፡ ሥጋ፡ እሙንቱ።
መንፈስ፡ እምከመ፡ ወፅአ፡ ኢይገብእ።
ሚመጠነ፡ አምረርዎ፡ በገዳም።
ወወሀክዎ፡ በበድው።
ተመይጡ፡ ወመከርዎ፡ ለእግዚአብሔር።
ወወሀክዎ፡ ለቅዱሱ፡ እስራኤል።
ወኢተዘከሩ፡ እዴሁ።
ዘአድኃኖሙ፡ እምእዴ፡ ፀሮሙ።
ዘገብረ፡ ተአምረ፡ በግብፅ።

ወመግክረ፡ በሐቅለ፡ ጣኔዎስ፨
ወረሰየ፡ ደመ፡ ለአፍላጊሆሙ፨
ወለአቅዕቲሆሙኒ፡ ከመ፡ ኢይስተይዎ፨
ፈነወ፡ ላዕሌሆሙ፡ ዐኰተ፡ ወበልዖሙ፨
ወቈርነነዓት፡ ወአርኰሶሙ፨
ወወሀበ፡ ለአናኵዕ፡ ፍሬሆሙ፨
ወተማገሮሙኒ፡ ለአንበጣ፨
ወቀተለ፡ ወይኖሙ፡ በበረድ፨ ኢግስሳዎሙ፨
ወበለሶሙኒ፡ በአስሐትያ፨ ወወሀበ፡ ለበረድ፡
ወንዋዮሙኒ፡ ለእሳት፨
ፈነወ፡ ላዕሌሆሙ፡ መቅሠፍተ፡ መዓቱ፨
መቅሠፍተ፡ ወመንሱተ፡ ወሕማመ፨
ወፈነወ፡ ምስለ፡ መላእክት፡ እኩያን፨
ወጼሐ፡ ፍኖተ፡ ለመዓቱ፨
ወኢምሕከ፡ እሞት፡ ለነፍሶሙ፨
ወአፀወ፡ ውስተ፡ ሞት፡ እንስሳሆሙ፨
ወቀተለ፡ ኵሎ፡ በኵሮሙ፡ በምድረ፡ ግብፅ፨
ወቀዳሚ፡ ኵሉ፡ ፃማሆሙ፡ በውስተ፡ እብያቲሆሙ፨
ወአውፈሮሙ፡ ከመ፡ አባግዕ፡ ለሕዝቡ፨
ወአውፅኦሙ፡ ገዳመ፡ ከመ፡ መርዔት፨
ወመርሖሙ፡ በተስፋሁ፡ ወኢፈርሁ፨

ወደፈኖሙ፡ ባሕር፡ ለፀሮሙ።
ወወሰዶሙ፡ ደብረ፡ መቅደሱ።
ደብር፡ ዘፈጠረት፡ የማኑ።
ሰደደ፡ አሕዛበ፡ እምቅድሙ፡ ገጾሙ።
ወአውረሶሙ፡ በሐብለ፡ ርስቱ። ራኤል፤
ወአኅደረ፡ ውስተ፡ አብያቲሆሙ፡ ሕዝበ፡ እስ
አመከርዎ፡ ወአምረርዎ፡ ለእግዚአብሔር፡ ልዑል።
ወኢዐቀቡ፡ ስምዖ።
ተመይጡ፡ ወዐለዉ፡ ከመ፡ አበዊሆሙ።
ወኮኑ፡ ከመ፡ ቀስት፡ ጠዋይ።
ወአምዕዕዎ፡ በአውግሪሆሙ።
ወአቅንዕዎ፡ በግልፎሙ።
ወሰምዐ፡ ዘንቱ፡ እግዚአብሔር፡ ወአኅሰዮ።
ወመነኖሙ፡ ለእስራኤል፡ ፈድፋደ።
ወኀደገ፡ ለደብተራ፡ ሴሎም።
ደብተራሁ፡ እንተ፡ ባቲ፡ ኀደረ፡ ምስለ፡ ሰብእ፤
ወወሀበ፡ ኀይሎሙ፡ ለፄዊዉዎ።
ወሥናሙኒ፡ ውስተ፡ እደ፡ ፀሮሙ።
ወአፀፎሙ፡ ውስተ፡ ኵናት፡ ለሕዝቡ።
ወተሀየዮሙ፡ ለርስቱ።
ወበልዐቶሙ፡ እሳት፡ ለወራዙቶሙ።

ኂ

ወኢለሐዉ፡ ደናግሊሆሙ

ወካህናቲሆሙኒ፡ ወድቁ፡ በኲናት

ወኢበከያ፡ ዕቤራቲሆሙ ምዒዋም

ወተንሥአ፡ እግዚአብሔር፡ ከመ፡ ዘንቃ፡ እ

ወከመ፡ ኃያል፡ ወኅዱገ፡ ወይነ

ወቀተለ፡ ፀሮ፡ በድኅሬሁ

ወወሀቦሙ፡ ኃሣረ፡ ዘለዓለም

ወሐደጎ፡ ለደብተራ፡ ዮሴፍ

ወኢኀረዮ፡ ለሕዝበ፡ ኤፍሬም

ወኀረዮ፡ ለሕዝበ፡ ይሁዳ

ደብረ፡ ጽዮን፡ ዘአፍቀረ

ሐነፀ፡ መቅደሶ፡ በአርያም

ወሣረራ፡ ውስተ፡ ምድር፡ ዘለዓለም

ወኀረዮ፡ ለዳዊት፡ ገብሩ

ወነሥኦ፡ እመርዔተ፡ አባግዒሁ

ወተመጠዎ፡ እምድኅረ፡ ሐራሳት

ከመ፡ ይርዐዮ፡ ለያዕቆብ፡ ገብሩ

ወለእስራኤል፡ ርስቱ

ወረዐዮሙ፡ በየዋሃት፡ ልቡ

ወመርሖሙ፡ በጥበበ፡ እደዊሁ

በእንተ፡ መቃብያን፡ ፸፰፡

እግዚኦ፡ ቦኡ፡ አሕዛብ፡ ውስተ፡ ርስትከ።

ወአርኰሱ፡ ጽርሐ፡ መቅደስከ።
ወረሰይዋ፡ ለኢየሩሳሌም፡ ከመ፡ ልገተ፡ ዓ
ቃቤ፡ ቀምሕ።
ወረሰዩ፡ አብድንቲሆሙ፡ ለአግብርቲ
ከ፡ መብልዐ፡ ለአዕዋፈ፡ ሰማይ። ሥ
ወሥጋሆሙኒ፡ ለጻድቃኒከ፡ ለአራዊተ፡ ገዳ
ወከዐዉ፡ ደሞሙ፡ ከመ፡ ማይ፡ ዓ
ውደ፡ ^ኢየሩሳሌም።
ወኀጥአ፡ ዘይቀብሮሙ።
ወኮኑ፡ ጽእለተ፡ ለጎሮን።
ሠሐቀ፡ ወስላቀ፡ ለአድያሚነ። ኢ።
እስከ፡ ማዕዜኑ፡ እግዚኦ፡ ትትመዓዕ፡ ለዝሉ
ወይነድድ፡ ከመ፡ ከመ፡ እሳት፡ ቅንአትከ።
ሩከ።
ከዐው፡ መዓተ፡ ላዕለ፡ አሕዛብ፡ እለ፡ ኢየእም
ከ።
ወላዕለ፡ መንግሥት፡ እንተ፡ ኢጸውዐት፡ ስመ
እስመ፡ በልዕዎ፡ ለያዕቆብ፡ ወአማሰኑ፡ ብሔሮ።
ኢትዝክር፡ ለነ፡ አበሳነ፡ ዘትካት።
ፍጡነ፡ ይርከበነ፡ ሣህልከ፡ እግዚኦ።
እስመ፡ ተመንደብነ፡ ፈድፋደ።
ርድአነ፡ አምላክነ፡ ወመድኃኒነ።

ቆ በእንተ፡ ስብሐተ፡ ስምከ፡ እግዚኦ፡ ባልሐነ፡
ወስረይ፡ ለነ፡ ኃጢአተነ፡ በእንተ፡ ስምከ፡
ከመ፡ ኢይበሉነ፡ አሕዛብ፡ አይ
ቴ፡ ውእቱ፡ አምላኮሙ፡
ወይርአዩ፡ አሕዛብ፡ በቅድሜነ፡ ፈደያቲነ፡
በቀለ፡ ደመ፡ ለአግብርቲከ፡ ዘተክዕወ፡
ይባእ፡ ቅድሜከ፡ ገዓሮሙ፡ ለሙቁሓን፡
ወበከመ፡ ዕበየ፡ መዝራዕትከ፡
ተሠሃሎሙ፡ ለደቂቀ፡ ቅቱላን፡
ፍድዮሙ፡ ለጎረቤትነ፡ ምስብዒተ፡ ው
ስተ፡ ሕፅኖሙ፡
ትዕይርቶሙ፡ ዘተዐየሩከ፡ እግዚኦ፡
ንሕነሰ፡ ሕዝብከ፡ ወአባግዐ፡ መርዔትከ፡
ወንገኒ፡ ለከ፡ ለዓለም፡ ሐፍ፡
ወንነግር፡ ስብሐቲከ፡ ለትውልደ፡ ትው
በእንተ፡ መቅብጽያ፡፡ ፸፱ ፡፡
ኖላዊሆሙ፡ ለእስራኤል፡ አጽምዕ፡፡
ዘይርዕዮሙ፡ ከመ፡ አባግዐ፡ ለዮሴፍ፡
ዘይነብር፡ ላዕለ፡ ኪሩቤል፡ አስተርእየ፡
ለቅድመ፡ ኤፍሬም፡ ወብንያም፡ ወምናሴ፡
አንሥእ፡ ኃይለከ፡ ወንዓ፡ አድኅነነ፡

አምላከ፡ ኃያላን፡ ሚጠነ፤
አብርህ፡ ገጸከ፡ ላዕሌነ፡ ወንድኅን፤
እግዚኦ፡ አምላከ፡ ኃያላን፤ ገብርከ
እስከ፡ ማዕዜኑ፡ ትትመዐዕ፡ ላዕለ፡ ጸሎቱ፡
ወትሴሰየነ፡ እክለ፡ አንብዕ፤
ወታሰትየነ፡ አንብዐ፡ በመስፈርት፤
ወረሰይከነ፡ ነገረ፡ ለጎርነ፤
ወተሣለቁ፡ ላዕሌነ፡ ጸላእትነ፤
እግዚኦ፡ አምላከ፡ ኃያላን፡ ሚጠነ፤
አብርህ፡ ገጸከ፡ ላዕሌነ፡ ወንድኅን፤
ዓፀደ፡ ወይን፡ አፍለስከ፡ እምግብጽ፤
ሰደድከ፡ አሕዛበ፡ ወተከልከ፡ ኪያሃ፤
ወጺሕከ፡ ፍኖተ፡ ቅድሜሃ፤
ወተከልከ፡ ሥረዊሃ፡ ወመልአት፡ ምድረ፤
ወከደነ፡ አድባረ፡ ጽላሎታ፤ ር
ወአዕፁቂሃ፡ ከመ፡ አርዝ፡ እግዚአብሔ
ወሰፍሐ፡ አዕፁቂሃ፡ እስከ፡ ባሕር፤
ወእስከ፡ አፍላግ፡ ሠርፃ፤
ለምንት፡ ነሠት፡ ፀቅራ፤
ወይበልዓ፡ ኵሉ፡ ሐላፌ፡ ፍኖት፤
ወአርኰሳ፡ ሐራውያ፡ ሐቅል፤

ወተርዕየ፡እንስሳ፡ገዳም
እምላክ፡ኃያላን፡ተመየጥ
ሐውጽ፡እምሰማይ፡ወርኢ
ወተሣሀል፡ለዛ፡ዐፀደ፡ወይን
እስተናጽሮ፡ወአፅንዓ፡ዘተከለት፡የማ
፤ለከ
በወልደ፡እጓለ፡እመሕያው፡ዘአፅናዕከ፡
ውዕየት፡በእሳት፡ወምልሕቅት
እምተግሣፀ፡ገጽከ፡ይትሀጐሉ
ለትኩን፡እዴከ፡ላዕለ፡ብእሲ፡የማንከ
ከ
በወልደ፡እጓለ፡እመሕያው፡ዘአፅናዕከ፡ለ
ወኢንርኅቅ፡እምኔከ
አሕየወነ፡ወንጼውዕ፡ስመከ
እግዚእ፡አምላክ፡ኃያላን፡ሚጠነ
አብርህ፡ገጸከ፡ላዕሌነ፡ወንድኅን
በእንተ፡ትንሣኤ፡፹፡
ተፈሥሑ፡በእግዚአብሔር፡ዘረድአነ።
ወየብቡ፡ለአምላከ፡ያዕቆብ
ንሥኡ፡መዝሙረ፡ወሀቡ፡ከበሮ
መዝሙር፡ሐዋዝ፡ዘምስለ፡መሰንቆ
ንፍሑ፡ቀርነ፡በዕለተ፡ሠርቅ
በእምርት፡ዕለት፡በዓልነ

እስመ፡ ሥርዓቱ፡ ለእስራኤል፡ ውእቱ።
ወፍትሑ፡ ለአምላከ፡ ያዕቆብ።
ወሠየመ፡ ስምዐ፡ የለዮሴፍ።
አመ፡ የሐውር፡ ብሔረ፡ ግብጽ።
ወሰምዐ፡ ልሳነ፡ ዘኢየአምር።
ወሜጠ፡ ዘባኖ፡ እምሐመሬቲሆሙ።
ወተቀንያ፡ እደዊሁ፡ ውስተ፡ አክፋር።
በምንዳቤከ፡ ጸዋዕከኒ፡ ወአድኀንኩከ።
ወተሠጠውኩከ፡ በአውሎ፡ ኅቡዕ።
ወአመከርኩከ፡ በኀበ፡ ማየ፡ ቅስት።
ስምዐኒ፡ ሕዝብየ፡ ወእነግረከ።
እስራኤል፡ እስምዕ፡ ለከ።
እመሰ፡ ሰማዕከኒ፡ ኢይከው
ነከ፡ አምላከ፡ ግብት።
ወኢትስግድ፡ ለአምላክ፡ ነኪር።
እስመ፡ አነ፡ ውእቱ፡ እግዚአብ
ሔር፡ አምላክነ።
ዘአውፃእኩከ፡ እምድረ፡ ግብጽ።
አርሕብ፡ አፉከ፡ ወእመልኦ፡ ለከ።
ወኢሰምዑኒ፡ ሕዝብየ፡ ቃልየ።
ወእስራኤልኒ፡ ኢያጽምዑኒ።

ወፈነውኩ፡ ሎሙ፡ በከመ፡ ምግባሮሙ።
ወሖሩ፡ በሕሊና፡ ልቦሙ።
ሶበሰ፡ ሰምዐኒ፡ ሕዝብየ፡ ቃልየ።
ወእስራኤልኒ፡ ሶበ፡ ሖሩ፡ በፍኖትየ።
እምአሕሠርክዎሙ፡ ለኵ
ሎሙ፡ ጸላዕቶሙ።
ወእምወደይኩ፡ እዴየ፡ ዲ
በ፡ እለ፡ ይሣቅይዎሙ። ቀ።
ጸላዕቱሰ፡ ለእግዚአብሔር፡ ኀሠዉ
ወይከውን፡ ጊዜሆሙ፡ እስከ፡ ለዓለም።
ወሴሰዮሙ፡ ሥብሐ፡ ሥርናይ።
ወአጽገቦሙ፡ መዓረ፡ እምኰኵሕ።
። ። ። ። ። ። ።
ስብሐት፡ ለአብ፡ ወወልድ፡ ወመ
ንፈስ፡ ቅዱስ፡ ለዓለም፡ ወለዓለ
ሙ፡ ዓለም፡ ስእሊ፡ ለነ፡ ቅድስት፡
ድንግል፡ ማርያም፡ ምሕረተ፡ ክር
ስቶስ፡ ወልድኪ፡ ይሐውፀነ።

ዘሌት፡ ክህነቱ፡፡ ፹፩ ፡፡ እማልክቱ፡፡
እግዚአብሔር፡ ቆመ፡ ውስተ፡ ማኅበረ፡
ወይኬንን፡ በማዕከል፡ አማልክት፡
እስከ፡ ማእዜኑ፡ ትኬንኑ፡ ዓመፃ፡
ወታደልዉ፡ ለገጸ፡ ኃጥአን፡
ፍትሑ፡ ለነዳይ፡ ወለእጓለ ማውታ፡፡
ወአጽድቁ፡ ግፉዐ፡ ወምስኪነ፡፡
ወአድኅኑ፡ ባሕታዌ፡ ወጽኑሠ፡
ወአንግፍዎሙ፡ እምእዴ፡ ኃጥአን፡
ኢያእመሩ፡ ወኢለበዉ፡ ውስ
ተ፡ ጽልመት፡ የሐውሩ፡ በር፡
ወያድለቀልቁ፡ ኵሉ፡ መሠረታተ፡ ምድ
ር፡ አነሰ፡ እቤ፡ አማልክት፡ አንትሙ፡
ወደቂቀ፡ ልዑል፡ ኵልክሙ፡፡
አንትሙሰ፡ ከመ፡ ሰብእ፡ ትመውቱ፡፡
ወከመ፡ አሐዱ፡ እመላእክት፡ ትወድቁ፡
ተንሥእ፡ እግዚኦ፡ ወኰንና፡ ለምድር፡፡

እስመ፡ አንተ፡ ትወርስ፡ በኵሉ፡ አሕዛብ።
በእንተ፡ መቃብያን ፡፡ ፹፪ ::
ሰልዚኦ፡ ሙሉ፡ ክስምከ ::
ኢታርምም፡ ወኢትጸመም፡ እግዚኦ።
እስመ፡ ናሁ፡ ወውዑ፡ ፀርከ።
ወአንሥኡ፡ ርእሶሙ፡ ጸላእትከ።
ወተጓለሕለውዎሙ፡ ምክረ፡ ለሕዝብከ።
ወተማከሩ፡ ዲበ፡ ቅዱሳኒከ።
ወይቤሉ፡ ንዑ፡ ንሠርዎሙ፡ እምአሕዛብ።
ወኢይዝከሩ፡ እንከ፡ ስሞ፡ እስራኤል።
እስመ፡ ተማከሩ፡ ኅቡረ፡ ወዐረዩ።
ላዕሌከ፡ ተሰከየዱ፡ ወተናገሩ።
ተዓይኒሆሙ፡ ለኤዶምያ
ስ፡ ወለእስማኤላውያን።
ሞአብ፡ ወአጋራውያን።
ጌባል፡ ወአሞን፡ ወአማሌቅ።
ወኢሎፍሊ፡ ምስለ፡ ሰብአ፡ ጢሮስ።
ወአሶርሂ፡ ኀብረ፡ ምስሌሆሙ።
ወኮኑ፡ ረድኤተ፡ ለደቂቀ፡ ሎጥ።
ረስዮሙ፡ ከመ፡ ምድያም፡ ወሲሳራ።
ወከመ፡ ኢያቢስ፡ በፈለገ፡ ቂሶን።

ወይሠረዉ፡ ከመ፡ እለ፡ ኢንግደር
ወይኩኑ፡ ከመ፡ መሬት፡ ምድር
ረስዮሙ፡ ለመላእክቲሆሙ፡ ከ
መ፡ ፄሬዋ ፡ ወዜዋ ለእክቲሆሙ
ወዘዋፄሌ፡ ወሰሌማኖ፡ ወኵሎሙ፡ መ
እለ፡ ይቤሉ፡ ንወርስ፡ ምሥዋዓ
ሁ፡ ለእግዚአብሔር
አምላኪየ፡ ረስዮሙ፡ ከመ፡ መንኰኵር፡
ወከመ፡ ሠዕር፡ ዘቅድመ፡ ገጸ፡ እሳት
ወከመ፡ እሳት፡ ዘያውዒ፡ ገዳመ
ወከመ፡ ነበልባል፡ ዘያነድድ፡ አድባረ፡
ከማሁ፡ ስድዶሙ፡ በአውሎ፡ ከ
ወህውኮሙ፡ በመቅሠፍትከ
ምልእ፡ ውስተ፡ ገጾሙ፡ ኀሣረ
ወይእምሩ፡ ስመከ፡ እግዚኦ
ይትኀፈሩ፡ ወይትሀወኩ፡ ለዓለም
ይኅሠሩ፡ ወይትኀጐሉ፡
ወያእምሩ፡ ስመከ፡ እግዚኦ ሉ፡ ምድር፡
ከመ፡ አንተ፡ ባሕቲትከ፡ ልዑል፡ ዲበ፡ ኵ
በእንተ፡ ቀናንያት፡ ፹፫፡፡ ኃያላን፡፡
ጥቀ፡ ፍቁር፡ አብያቲከ፡ እግዚኦ፡ እግዚአ፡

ዛፌሥሐት፡ ነፍስየ፡ በአፍቅሮ፡ አዕፃዲከ፡ እግዚኦ፤
ል ዝብየኒ፡ ወሥግየኒ፡ ተፌሥ
ሐ፡ በእግዚአብሔር፡ ሕያው
ፃፍኒ፡ ረክበቶ፡ ለሄ፡ ቤቶ
ወማዕነቅኒ፡ ዓበ፡ ሡንዝር፡ እምሴሃ
ምሥዋዕከ፡ እግዚኦ፡ እግዚኦ፡ ኃያላን
ሚግሥየኒ፡ ወእምላኪየኒ፡ ቀኪ
ዝፀዓን፡ ዘኵሎሙ፡ እለ፡ ይነብሩ፡ ውስተ፡ ቤ
ወለዓለመ፡ ዓለም፡ ይሴብሑከ፡ ትእ
ዝፀዕ፡ ብእሲ፡ ዘእምነቤከ፡ ረድኤቱ፡ እግዚ
ወዘያሐሊ፡ በልቡ፡ ዘበላዕሎ
ውስቴ፡ ቈላት፡ ብካይ፡ ብሔ
ር፡ ዛቤ፡ ሠረዐኮሙ
እስመ፡ መምህር፡ ሕግ፡ ይሁብ፡ በረከተ
ወየሐውር፡ እምኃይል፡ ውስተ፡ ኃይል
ወያስተርኢ፡ አምላከ፡ አማልክት፡ በጽዮን
እግዚኦ፡ አምላከ፡ ኃያል፡ ስምዓኒ፡ ጸሎትየ
ወአጽምዕ፡ አምላኩ፡ ለያዕቆብ
ወርእየኒ፡ እግዚኦ፡ ተአምኖትየ
ወነጽር፡ ገበ፡ ገጸ፡ መሲሕከ፡ እምአእላፍ
እስመ፡ ትኄይስ፡ አሐቲ፡ ዕለት፡ ውስተ፡ አዕፃዲከ፡

አብደርኩ፡ እትገደፍ፡ ውስተ፡ ቤተ፡ እግዚአብሔር፤
እምነ፡ እንበር፡ ውስተ፡ ቤተ፡ ኃጥአን፨ ሐርኮ
እስመ፡ ጽድቀ፡ ወምጽዋተ፡ ያበድር፡ እግዚአብ
እግዚአብሔር፡ ይሁብ፡ ክብረ፡ ወሞገሰ፨
እግዚአብሔር፡ ኢያስተጽንዖሙ፡ እም
በረከቱ፡ ለእለ፡ የሐውሩ፡ በየውሀት፨
እግዚኦ፡ አምላክ፡ ኃያላን፨
ብፁዕ፡ ብእሲ፡ ዘተወከለ፡ ኪያከ፨
በእንተ፡ ቆሬ፡፡ ፹፬፡፡
ተሣሀልከ፡ እግዚኦ፡ ምድረከ፡፡
ወሜጥከ፡ ፄዋሁ፡ ለያዕቆብ፨
ወኀደግ፡ ኃጢአቶሙ፡ ለሕዝብከ፨
ወከደንከ፡ ኵሎ፡ አበሳሆሙ፨
ወኀደግ፡ ኵሎ፡ መዓተከ፨
ወሜጥከ፡ መቅሠፍተ፡ መዓትከ፨
ሚጠነ፡ አምላክነ፡ ወመድኃኒነ፨
ወሚጥ፡ መዓተከ፡ እምኔነ፨
ወለዓለም፡ ኢትትመዓዐነ፨ ዳ፨
ወኢታንኅ፡ መዓተከ፡ ለትውልደ፡ ትውል
ድ፡ አንተ፡ አምላክነ፡ ትመይጠነ፡ ወታሐይወነ፤
ወሕዝብከ፡ ይትፌሣሕ፡ ብከ፨

አርእየነ፡ እግዚኦ፡ ሣህለከ
ወሀበነ፡ እምላክነ፡ አድኅኖተከ ላኪየ
አጽምዕ፡ ዘይነግረኒ፡ እግዚአብሔር፡ እም
እስመ፡ ይነግር፡ ሰላመ፡ ላዕለ፡ ሕዝቡ።
ላዕለ፡ ጻድቃኑ፡ ወላዕለ፡ እለ፡ ይ
መይጡ፡ ልቦሙ፡ ኀቤሁ
ወባሕቱ፡ ቅሩብ፡ አድኅኖቱ፡ ለእለ፡ ይፈርህዎ
ከመ፡ ይኅድር፡ ስብሐቲሁ፡ ውስተ፡ ምድርነ
ምህረ፡ ወርትዕ፡ ተራከባ
ጽድቅ፡ ወሰላም፡ ተሳዐማ
ርትዕስ፡ እምድር፡ ሠረጸት
ወጽድቅኒ፡ እምሰማይ፡ ሐወጸ
ወእግዚአብሔርኒ፡ ይሁብ፡ ምሕረቶ
ምድርኒ፡ ትሁብ፡ ፍሬሃ
ጽድቅ፡ የሐውር፡ ቅድሜሁ
ወየኀድግ፡ ውስተ፡ ፍኖተ፡ አሠሮ
በእንተ፡ ተረቀቀ፡፡ ፹፭፡፡ ዐኔ፡
አጽምዕ፡ እግዚኦ፡ እዝነከ፡ ኀቤየ፡ ወስም
ዕስመ፡ ነዳይ፡ ወምስኪን፡ አነ
ዕቀበ፡ ለነፍስየ፡ እስመ፡ የዋህ፡ አነ ከጀከ
አድኅን፡ ለገብርከ፡ እምላኪየ፡ ዘተወከለ፡

ተሣሃለኒ፡እግዚኦ፡እስመ፡ኀቤከ፡እ
ጸርኅ፡ኵሎ፡አሚረ።
ወአስተፍሥሓ፡ለነፍሰ፡ገብርከ።
እስመ፡ኀቤከ፡አንቃዕዱ፡ነፍስየ።
እስመ፡መሓሪ፡አንተ፡እግዚኦ፡ወመስተሣህል።
ወብዙኅ፡ሣህልከ፡ለኵሎሙ፡እለ፡ይጼውዑከ።
አጽምዕ፡እግዚኦ፡ጸሎትየ።
ወነጽር፡ቃለ፡ስእለትየ። መ፡ሰማዕከኒ።
በዕለተ፡ምንዳቤየ፡ጸራኅኩ፡ኀቤከ፡እስ
አልቦ፡ዘይመስለከ፡እምነ፡አማልክት፡እግዚኦ።
ወአልቦ፡ዘከመ፡ምግባሪከ።
ኵሎሙ፡አሕዛብ፡እለ፡ገበርከ፡ይመጽኡ።
ወይሰግዱ፡ቅድሜከ፡እግዚኦ።
ወይሴብሑ፡ለስምከ። መንክረ።
እስመ፡ዓቢይ፡አንተ፡እግዚኦ፡ወትገብር፡
አንተ፡እግዚእ፡ባሕቲትከ፡ዓቢይ።
ምርሐኒ፡እግዚኦ፡ፍኖተከ።
ወእሑር፡በጽድቅከ።
ይትፌሣሕ፡ልብየ፡ለፈሪሃ፡ስምከ።
እገኒ፡ለከ፡እግዚኦ፡በኵሉ፡ልብየ፡አምላኪየ።
ወእሴብሕ፡ለስምከ፡ለዓለም።

እስመ፡ ዐቢይ፡ ምሕረትከ፡ ላዕሌየ።
ወአድኀንካ፡ ለነፍስየ፡ እምሲኦል፡ ታሕቲት።
እግዚኦ፡ ዐመፅያን፡ ቆሙ፡ ላዕሌየ።
ወማኅበረ፡ እኩያን፡ ኀሠሥዋ፡ ለነፍስየ።
ወኢረሰዩከ፡ ቅድሜሆሙ።
አንተሰ፡ እግዚኦ፡ መሐሪ፡ ወመስተሣህል።
ርኁቀ፡ መዓት፡ ወብዙኀ፡ ምሕረት፡ ወጻድቅ።
ነጽር፡ ላዕሌየ፡ ወተሣሀለኒ።
ሀብ፡ ኀይለ፡ ለግብርከ።
ወአድኅኖ፡ ለወልደ፡ ዓመትከ።
ግበር፡ ምስሌየ፡ ትእምርተ፡ ለሠናይ።
ይርአዩ፡ ጸላእትየ፡ ወይትኀፈሩ።
ከመ፡ አንተ፡ እግዚኦ፡ ረዳእከ
ኒ፡ ወአስተፍ(ሠ)ሕከኒ። ፹፮
በእንተ፡ ተረፈ፡ ወበ፡ ዘድኅረ፡ ዐቢርያም።
መሠረታቲሃ፡ ውስተ፡ አድባር፡ ቅዱሳን።
ያፈቅሮን፡ እግዚአብሔር፡ ለአናቅጸ፡ ጽዮን።
እምኵሉ፡ ተዓይኒሁ፡ ለያዕቆብ። ክ
ቡር፡ ነገሩ፡ በእንቲአኪ፡ ሀገረ፡ እግዚአብሔ
እዜከሮን፡ ለረአብ፡ ወለባቢሎን፡ እለ፡ የአምራኒ።
ወናሁ፡ ኢሎፍሊ፡ ወጢሮስ፡ ወሕዝበ፡ ኢትዮጵያ።

እለ፡ ተወልዱ፡ በህየ።
እሞን፡ ጽዮን፡ ይብል፡ ሰብእ።
ወሰብእ፡ ተወልደ፡ በውስቴታ።
ወውእቱ፡ ልዑል፡ ሣረራ። ጸሐፍ[illegible]
እግዚአብሔር፡ ይነግሮሙ፡ ለአሕዛቡ፡ በመ
ወለመላእክቲሆሙ፡ ለእለ፡ ተወልዱ፡ በውስቴ[illegible]
ከመ፡ ፍሡሓን፡ ኵሎሙ፡ እ
ለ፡ ይነብሩ፡ ውስቴትኪ።
በእንተ፡ ትንሣኤ፡፡ ፹፯፡
እግዚአብሔር፡ አምላከ፡ መድኃኒትየ፡
ዕለትየ፡ ጸራኅኩ፡ ቅድሜከ፡ ወሌ
ሊትየኒ፡ ቅድሜከ።
ለትባእ፡ ጸሎትየ፡ ቅድሜከ።
አጽምዕ፡ እዝነከ፡ ኀበ፡ ስእለትየ።
እስመ፡ ጸግበት፡ ነፍስየ፡ ሕማመ።
ወቀርበት፡ ለሞት፡ ሕይወትየ፡ [illegible]
ወተኈለቁ፡ ምስለ፡ እለ፡ ይወርዱ፡ ውስተ፡
ወኮንኩ፡ ከመ፡ ብእሲ፡ ዘአልቦ፡ ረዳኢ፡ [illegible]
ግዑዝ፡ ውስተ፡ ምውታን።
ከመ፡ ቅቱላን፡ ወግዱፋን፡ እ
ለ፡ ይሰክቡ፡ ውስተ፡ መቃብር።

እለ፡ኢዘከርኮሙ፡ለግሙራ፨
እስመ፡እሙንቱሰ፡ርሑቃን፡እምእዴከ፨
ወአንበሩኒ፡ውስተ፡ዓዘቅት፡ታሕቲት፨
ውስተ፡ጽልመት፡ወጽላሎተ፡ሞት፨
ላዕሌየ፡ፀንዐ፡መዓትከ፨ ሌየ፨
ወኵሎ፡መቅሠፍትከ፡አምጻእከ፡ላዕ
አርኅቅ፡እምኔየ፡እምኔየ፡እለ፡የአምሩኒ፨
ወረሰዩኒ፡ርኩሰ፡በኀቤሆሙ፨
ወአኅዙኒ፡አልብየ፡ውፅአ፨
አዕይንትየኒ፡ደከማ፡በተጽናስ፨
ወጸራኅኩ፡ኀቤከ፡እግዚኦ፨
ወኵሎ፡ዕለተ፡አሰፋሕኩ፡እደውየ፡ኀቤከ፨
ቦኑ፡ለምውታን፡ትገብር፡መንክረከ፨
ወዓቀብቱ፡ያነሥኡ፡ያገንዩ፡ለከ፨
ወይነግሩኑ፡እለ፡ውስተ፡መቃብር፡ሣህ
ወጽድቀከኒ፡ውስተ፡ሞትኒ፨
ዷቀበወቀት፡ውስተ፡ጽልመት፡መንክርከ፨
ወርትዕከኒ፡በምድር፡ተረስዐ፨
ወአንሰ፡እግዚኦ፡ኀቤከ፡ጸራኅኩ፨
በጽባሕ፡ትበጽሕ፡ጸሎትየ፨
ለምንት፡እግዚኦ፡ትገድፋ፡ጸሎትየ፨

ወተመይጦ፡ገጸከ፡እምኔየ።
ነዳይ፡አነ፡ሠራሕኩ፡እምንእሰየ።
ተለዒልየ፡ተቶሐትኩ፡ወተመንደብኩ።
ላዕሌየ፡ኀለፈ፡መቅሠፍትከ።
ወግርማከ፡አደንገፀኒ።
ዐገቱኒ፡ኵሎ፡አሚረ፡ከመ፡ማይ።
ወአኀዙኒ፡ኅቡረ።
አርኀቅ፡እምኔየ፡አዕርክትየ፡ወቢጽየ።
ወእዝማድየ፡እምተዕፍሥየ።
በእንተ፡ተፉፋን፡፡ ፹፰፡፡
ምሕረተከ፡እሴብሕ፡እግዚኦ፡ለዓለም፡፡
ወእዜኑ፡ጽድቀከ፡በአፉየ፡ለትውልድ፡ትውልድ።
እስመ፡ትቤ፡ለዓለም፡ይትሐነጽ፡ምሕረትከ።
በሰማይ፡ፀንዐ፡ጽድቅከ።
ኪዳነ፡ተካየድኩ፡ምስለ፡ኅሩያንየ።
ወመሐልኩ፡ለዳዊት፡ገብርየ።
ለዓለም፡አስተዳሉ፡ዘርአከ።
ወአሐንጽ፡ለትውልድ፡ትውልድ፡መንበረከ።
ይገንዩ፡ሰማያት፡ለስብሐቲከ፡እግዚኦ።
ወጽድቅከኒ፡በማኅበረ፡ቅዱሳኒሁ።
መኑ፡ይትዔረዮ፡ለእግዚአብሔር፡በደመ

ወመኑ፡ይመስሎ፡ለእግዚአብሔ
ር፡እምደቂቀ፡አማልክት፨
እግዚአብሔር፡ስቡሕ፡በምክረ፡ቅዱሳኒ።
ዐቢይ፡ወግሩም፡ዲበ፡ኵሎሙ፡እለ፡ዓውዱ፨
እግዚኦ፡አምላከ፡ኃያላን፡መኑ፡ከማከ፨
ኃያል፡አንተ፡እግዚኦ፡ወጽድቅ፡የዐውደከ፨
አንተ፡ትኴንን፡ኃይለ፡ባሕር፨
ወአንተ፡ታረምሞ፡ለድምፀ፡ማዕበላ፨
አንተ፡አኅሠርኮ፡ለዕቡይ፡ከመ፡ቅቱል፨
ወበመዝራዕቱ፡ኃይልከ፡ዘረውኮሙ፡ለፀርከ፨
ዚአከ፡ውእቱ፡ሰማያት፡ወእግ
ዚአከ፡ይእቲ፡ምድር፨
ወዓለመ፡በምልኡ፡አንተ፡ሣረርከ፨
ባሕረ፡ወመስዐ፡አንተ፡ፈጠርከ፨ ሥሐቀ
ታቦር፡ወአርሞንኤም፡በስመ፡ዚአከ፡ይትፌ
ሥሑ፡ለአክሞክ፨
መዝራዕትከ፡ምስለ፡ኃይል፨
ጽንዕ፡እዴከ፡ወተለዐለት፡የማንከ፨
ፍትሕ፡ወርትዕ፡ተድላ፡መንበርከ፨
ሣህል፡ወጽድቅ፡የሐውር፡ቅድመ፡ገጽከ፨
ብፁዕ፡ሕዝብ፡ዘየአምር፡የብቦ፨

እግዚኦ፡ በብርሃነ፡ ገጽከ፡ የሐውሩ።
ወበስምከ፡ ይትፌሥሐ፡ ኵሉ፡ አሚረ።
ወበጽድቅከ፡ ይትሌዐሉ።
እስመ፡ ምክሐ፡ ኃይሎሙ፡ አንተ።
ወበሣህልከ፡ ይትሌዐል፡ ቀርንነ።
እስመ፡ ዘእግዚአብሔር፡ ረድኤትነ።
ወቅዱስ፡ እስራኤል፡ ንጉሥነ። ትከ።
ውእቱ፡ አሚረ፡ ተናገርኮሙ፡ በራእይ፡ ለጻድቂ
ወትቤ፡ እሬሲ፡ ረድኤተ፡ በላዕለ፡ ኃያል።
ወአልዐልኩ፡ ኅሩየ፡ እምሕዝብየ።
ወረከብክዎ፡ ለዳዊት፡ ገብርየ።
ወቀባእክዎ፡ ቅብአ፡ ቅዱስ።
እስመ፡ እዴየ፡ ትረድእ።
ወመዝራዕትየ፡ ያጸንዖ።
ወኢይበቍዕ፡ ጸላኢ፡ በላዕሌሁ።
ውሉደ፡ ዓመፃ፡ ኢይደግሞ፡ አሕምሞቶ፤
ወእመትሮሙ፡ ለፀሩ፡ እምቅድመ፡ ገጹ፤
ወእሄሥሮሙ፡ ለጸላዕቱ።
ወሣህልየሂ፡ ወጽድቅየ፡ ምስሌሁ።
ወበስምየ፡ ይትሌዐል፡ ቀርኑ።
ወእሠይም፡ ውስተ፡ ባሕር፡ እዴሁ።

ወውስተ፡ አፍላግ፡ የማኖ።
ወውእቱ፡ ይብለኒ፡ አቡየ፡ አንተ።
አምላኪየ፡ ረዳእየ፡ ወመድኃኒየ።
ወአንሰ፡ በኵርየ፡ እሬስዮ።
ወልዑል፡ ውእቱ፡ እምነገሥተ፡ ምድር።
ወለዓለም፡ አዐቅብ፡ ሎቱ፡ ሣህልየ።
ወምእመን፡ ውእቱ፡ ለኪዳንየ።
ወእሬሲ፡ ዘርኦ፡ ለዓለመ፡ ዓለም።
ወመንበሮሂ፡ ከመ፡ መዋዕለ፡ ሰማይ።
ወእመሰ፡ ኀደጉ፡ ደቂቁ፡ ሕግየ።
ወኢሖሩ፡ በኵነኔየ።
ወእመሂ፡ አርኰሱ፡ ሥርዓትየ።
ወኢዐቀቡ፡ ትእዛዝየ።
እሔሥሥ፡ በበትር፡ ለኃጢአቶሙ።
ወበመቅሠፍት፡ ለአበሳሆሙ።
ወሣህልየሰ፡ ኢያኀልፍ፡ እምኔሆሙ።
ወኢይዔምጽ፡ በጽድቅየ።
ወኢይረስዕ፡ ኪዳንየ።
ወኢይሔሱ፡ ዘወፅአ፡ እምአፉየ።
ምዕረ፡ መሐልኩ፡ በቅዱስየ።
ከመ፡ ለዳዊት፡ ኢየሐስዎ።

ወዘርኡሂ፡ለዓለም፡ይሄሉ
ወመንበሩሂ፡ከመ፡ፀሐይ፡በቅድሜየ
ወሥናዩ፡ከመ፡ወርኅ፡ለዓለም
ወስምዑሂ፡ምእመን፡በሰማይ
ወአንተሰ፡መነንኮ፡ወገደፍኮ
ወአናሕስይከ፡ለመሢሕከ
ወሜጥከ፡ሥርዓቶ፡ለገብርከ
ወአርኰስከ፡ውስተ፡ምድር፡መቅደሶ
ወነሠትከ፡ኵሎ፡ጥቅሞ
ወረሰይከ፡አጽዋኒሁ፡መፍርሃ
ወተማሰጦ፡ኵሉ፡ሐላፊ፡ፍኖት
ወኮነ፡ጽእለተ፡ለጎሩ
ወአልዐልከ፡የማነ፡ፀሩ
ወአስተፍሥሕከ፡ኵሎ፡ጸላዕቶ
ወሜጥከ፡ረድኤተ፡ኵናቶ
ወኢተወከፍኮ፡በውስተ፡ጸብእ
ወሠዐርኮ፡እምንጽሑ
ወነጻሕከ፡ውስተ፡ምድር፡መንበሮ
ወአውሐድከ፡መዋዕለ፡መንበሩ
ወሶጥከ፡ላዕሌሁ፡ኅፍረተ ሙሬ
እስከ፡ማዕዜኑ፡እግዚኦ፡ትመይጥ፡ለዓ

ወይነድድ፡ ከመ፡ እሳት፡ መዓትከ፨
ተዘከር፡ ምንት፡ ውእቱ፡ ኅይልየ፨ ወ፨
ቦኑ፡ ለከንቱ፡ ፈጠርኮ፡ ለኵሉ፡ እጓለ እመሕያ
ው፡ መኑ፡ ሰብእ፡ ዘየሐዩ፡ ወኢይሬእያ፡ ለሞት፨
ወመኑ፡ ዘያድኅና፡ ለነፍሱ፡ እምእዴሁ፡ ለሲኦል፨
አይቴ፡ ውእቱ፡ ዘትካት፡ ሣህልከ፡ እግዚኦ፨
ዘመሐልከ፡ ለዳዊት፡ ገብርከ፡ በጽድቅከ፨
ተዘከር፡ እግዚኦ፡ ዘተዐየርዎሙ፡ ለአግብርቲከ፨
ዘተወከፍኩ፡ በሕፅንየ፡ ብዙኃ፡ አሕዛበ፨
ዘጸአሉ፡ ጸላእትከ፡ እግዚኦ፨
ወጸአሉ፡ ዕብሬተ፡ መሢሕከ፨
ይትባረክ፡ እግዚአብሔር፡ ለዓለ
ም፡ ለይኩን፡ ለይኩን፨

በእንተ፡ ተንፋግ፡፡ ፹፱፡ ሊድ፡
እግዚኦ፡ ጸወነ፡ ኮንከነ፡ ለትውልደ፡ ትወ
ዘእንበለ፡ ይቁም፡ አድባር፡ ወይት
ፈጠር፡ ዓለም፡ ወምድር፨ ከመ፨
እምቅድመ፡ ዓለም፡ ወእስከ፡ ለዓለም፡ አንተ፡
ኢትሚጦ፡ ለሰብእ፡ ለኅሣር፨
ወትቤ፡ ተመየጡ፡ ደቂቀ፡ እጓለእመሕያው።
እስመ፡ ዓሠርቱ፡ ምእት፡ ዓመት፨

በቅድሜከ፡ ከመ፡ ዕለት፡ እንተ፡ ትማል፡
ም፡ ኀለፈት ◆ ወሰዓተ፡ ሌሊት ◆
ምኑን፡ ዓመቶቱ፡ በቅድሜከ ◆
በጽባሕ፡ ከመ፡ ሣዕር፡ የኀልፍ ◆
በጽባሕ፡ ይሠርፅ፡ ወየኀልፍ ◆
ወሠርክሰ፡ ይወድቅ፡ የቢስ፡ ወእንግዚም ◆
እስመ፡ ኀለቅነ፡ በመዓትከ ◆
ወደንገጽነ፡ በመቅሠፍትከ ◆
ወሤምከ፡ ኃጢአቲነ፡ ቅድሜከ ◆
ወዓለምነኒ፡ ውስተ፡ ብርሃነ፡ ገጽከ ◆
እስመ፡ ኅልቀ፡ ኵሉን፡ መዋዕሊነ ◆
ወኃለቅነ፡ በመቅሠፍትከ ◆
ወዓመቲነ፡ [ከ]መ፡ ሣሬት፡ ይከውኑ ◆
ወመዋዕለ፡ ዓመቲነ፡ ሰብዓ፡ ክረምት ◆
ወእመሰ፡ በኃይል፡ ሰማንያ፡ ዓም ◆ ም ◆
ወፈድፋደሰ፡ እምኔሆሙ፡ ጻማ፡ ወሕማ
ፅነ ◆
እስመ፡ ኀለፈት፡ የውሃት፡ እምኔነ፡ ወተገሠ
መነ፡ የእምር፡ ኀይለ፡ መቅሠፍትከ ◆
ወእምግርማ፡ መዓትከ፡ ኈልቆ ◆
ከመዝ፡ አርኢ፡ የማነከ ◆
ለምሁራነ፡ ልብ፡ በጥበብ ◆ ፡

ተመየጥ፡ እግዚኦ፡ እስከ፡ ማዕዜኑ።
ወተናበብ፡ በእንተ፡ አግብርቲከ።
እስመ፡ ጸገብነ፡ በጽባሕ፡ ምሕረትከ።
ተፈሣሕነ፡ ወተሐሠይነ፡ በኵሉ፡ መዋዕሊነ።
ወተፈሣሕነ፡ ህየንተ፡ መዋዕል፡ ዘአሕመምከነ።
ወህየንተ፡ ዓመት፡ እንተ፡ ርኢነ፡ ለእኪት።
ርኢ፡ ላዕለ፡ አግብርቲከ፡ ወላዕለ፡ ተግባርከ፡ እግዚኦ።
ወምርሖሙ፡ ለደቂቆሙ፡ ምላክነ፡ ላዕሌነ።
ለይኩን፡ ብርሃኑ፡ ለእግዚአብሔር፡ አ
ወይሴርሕ፡ ለነ፡ ተግባረ፡ እደዊነ።
በእንተ፡ ሕዝቅያስ። ፺፡
ዘየኃድር፡ በረድኤቱ፡ ለልዑል፡
ወይነብር፡ ውስተ፡ ጽላሎቱ፡ ለአምላከ፡ ሰማይ።
ይብሎ፡ ለእግዚአብሔር፡ ምስካይየ፡ ወጸወንየ፡ አንተ።
አምላኪየ፡ ወረዳእየ፡ ወእትዌከል፡ ቦቱ።
እስመ፡ ውእቱ፡ ይባልሐኒ፡ እመሥገርት፡ ነዓዊት።
ወእምነገር፡ መደንግፅ። ይጼልለከ፡ በገበዋቲሁ።
ወትትዌከል፡ በታሕተ፡ ክነፊሁ።
ጽድቅ፡ በወልታ፡ የዐውደከ።
ወኢትፈርሃ፡ እምግርማ፡ ሌሊት።
እምሐፅ፡ ዘይሠርር፡ በመዓልት።

እምግብር፡ ዘየሐውር፡ በጽልመት
እምድቀት፡ ወእምጋኔነ፡ ቀትር
ይወድቁ፡ በገቦከ፡ ዓሠርቱ፡ ምእት
አእላፍ፡ በየማንከ፡ ወኪያከሰ፡ ኢይቀርቡ
ወባሕቱ፡ ትሬኢ፡ በአዕይንቲከ
ወትሬኢ፡ ፍዳሆሙ፡ ለኃጥአን
እስመ፡ አንተ፡ እግዚኦ፡ ተስፋየ
ልዑል፡ ረሰይከ፡ ጸወንከ
ኢይቀርብ፡ እኩይ፡ ኀቤከ
ወኢይበውእ፡ መቅሠፍት፡ ቤተከ
እስመ፡ ለመላእክቲሁ፡ ይኤዝዞሙ፡ በእንቲአከ
ከመ፡ ይዕቀቡከ፡ በኵሉ፡ ፍኖቲከ
ወበእደዊሆሙ፡ ያነሥኡከ
ከመ፡ ኢትትዐቀፍ፡ በዕብን፡ እግርከ
ላዕለ፡ ተኵላ፡ ወከይሲ፡ ትጼዐን
ወትከይድ፡ አንበሳ፡ ወከይሴ
እስመ፡ ብየ፡ ተወከለ፡ እድኅኖ
ወእከድኖ፡ እስመ፡ አእመረ፡ ስምየ
ይጼውዐኒ፡ ወእሰጠዎ
ሀሎኩ፡ ምስሌሁ፡ አመ፡ ምንዳቤሁ
አድኅኖ፡ ወእሴብሖ፨ ለነዋኅ፡ መዋዕል፡ አጸግቦ፡
ወአርእዮ፡ አድኅኖቶ

በአሚሁ፡ ትፋፋን፡፡ ኀ ፺፩ ፡፡
ሠናይ፡ ተአምኖ፡ በእግዚአብሔር፡፡
ወዘምሮ፡ ለስምከ፡ ልዑል።
ወነጊር፡ በጽባሕ፡ ምሕረትከ።
ወጽድቅከኒ፡ በሌሊት።
በዘዓሠርቱ፡ አውታሪሁ፡ መዝሙ-
ር፡ ምዓሌት፡ ወመሰንቆ፡፡
እስመ፡ አስተፍሣሕከኒ፡ እግዚኦ፡ በምግባሪከ።
ወእትሐሠይ፡ በግብረ፡ እደዊከ።
ጥቀ፡ ዐበዩ፡ ግብርከ፡ እግዚኦ።
ወፈድፋደ፡ ዕመቁ፡ ሕሊናከ።
ብእሲ፡ አብድ፡ ኢየአምር።
ወዘአልቦ፡ ልብ፡ ኢየሌብዎ፡ ለዝንቱ።
ሶበ፡ ሠረጹ፡ ኃጥኣን፡ ከመ፡ ሣዕር፡፡
ወይሠርፁ፡ ኵሎሙ፡ ገበርተ፡ ዓመፃ፡፡
ከመ፡ ይሠረዉ፡ ለዓለመ፡ ዓለም።
አንተሰ፡ ልዑል፡ ለዓለም፡ እግዚኦ።

እስመ፡ ናሁ፡ ጸላዕትከ፡ ይትኤጐሉ።
ወይዘረዉ፡ ኵሉሙ፡ ገበርተ፡ ዓመፃ።
ወይትሌዐል፡ ቀርንየ፡ ከመ፡ ዘአሐዱ፡ ቀርኑ።
ወይጠልል፡ በቅብእ፡ ሺበትየ።
ወርእየት፡ ዓይንየ፡ በጸላዕትየ።
ወሰምዐት፡ እዝንየ፡ ዲቤሆ
ሙ፡ ለእኩያን፡ እለ፡ ቆሙ፡ ላዕሌየ።
ጻድቅሰ፡ ከመ፡ በቀልት፡ ይፈሪ።
ወይበዝኅ፡ ከመ፡ ዘግብ፡ ዘሊባኖስ።
ትኩላን፡ እሙንቱ፡ ውስተ፡ ቤተ፡ እግዚአብሔ
ወይበቍሉ፡ ውስተ፡ ዓፀዱ፡ ለአምላክነ።
ውእተ፡ አሚረ፡ ይበዝኁ፡ በርሥዓን፡ ሠለል።
ወይከውኑ፡ ፅኑዓን። ምሳክነ።
ወይነግሩ፡ ከመ፡ ጻድቅ፡ እግዚአብሔር፡ አ
ወአልቦ፡ እመፃ፡ በላዕሌሁ።
በእንተ፡ ትንሣኤ፡ ፺፪። ሰ።
እግዚአብሔር፡ ነግሠ፡ ስብሐቲሁ፡ ለብ
ለብሰ፡ እግዚአብሔር፡ ኃይሎ፡ ወቀነተ።
ወአፅንዓ፡ ለዓለም፡ ከመ፡ ኢትንቀለቀል።
ድልው፡ መንበርከ፡ እግዚኦ።
እምትካት፡ ወእስከ፡ ለዓለም፡ ከመ።

ኢለዓሉ፡አፍላግ፡እግዚኦ፨
ኢለዓሉ፡አፍላግ፡ቃላቲሆሙ፨
እምቃለ፡ማያት፡ብዙኃን፨
መንክር፡ሞገደ፡ለባሕር፨
መንክርሰ፡እግዚአብሔር፡በአርያሙ፨
ስምዒከ፡እሙን፡ፈድፋደ፨ቀዕል
ለቤትከ፡ይደሉ፡ስብሐት፡እግዚኦ፡ለነዋኅ፡መ
በኄግቱ፡ቱቶፉግ፡፺፫፨
እግዚአብሔር፡እግዚእ፡መስተበቀል፨
እግዚአብሔር፡መስተበቅል፡ገሃደ፨
ተለዓለ፡ዘይኴንና፡ለምድር፨
ፍድዮሙ፡ፍዳሆሙ፡ለዕቡያን፨
እስከ፡ማዕዜኑ፡ኃጥኣን፡እግዚኦ፨
እስከ፡ማዕዜኑ፡ይዜህሩ፡ኃጥኣን፨
ይትቀሥኡ፡ወይነቡ፡ዓመፃ፨
ወይነቡ፡ኵሎሙ፡ገበርተ፡ዓመፃ፨
ወአሕሠሙ፡ሕዝበከ፡እግዚኦ፨
ወሣቀዩ፡ርስተከ፨
ወቀተሉ፡ዕቤረ፡ወእጓለ፡ማውታ፨
ወቀተሉ፡ፈላሴ፨
ወይቤሉ፡ኢይሬኢ፡እግዚአብሔር፨

ወኢየአምር፡አምላከ፡ያዕቆብ
ለብዉ፡አብዳነ፡ሕዝብ
አብዳንኒ፡ማእዜ፡ትጠበቡ
ዘተከለ፡እዝነ፡ኢይሰምዕኑ
ወዘፈጠረ፡ዓይነ፡ኢይሬኢኑ
ዘይጌሥጾሙ፡ለአሕዛብ፡ኢይዛለፍኑ
ዘይሜህሮሙ፡ለሰብእ፡ጥበበ
እግዚአብሔር፡የአምር፡ሕሊናሆ
ሙ፡ለጠቢባን፡ከመ፡ከንቱ፡ውእቱ ብ
ፁዕ፡ብእሲ፡ዘአንተ፡ገሠጽኮ፡እግዚ
ወዘመሀርኮ፡ሕገከ
ከመ፡ይትገሐሥ፡እመዋዕለ፡እኩያት
እስከ፡ይትከረይ፡ግብ፡ለኃጥእ
እስመ፡ኢይገድፎሙ፡እግዚአብሔር፡ለሕዝቡ
ወኢየኃድጎሙ፡ለርስቱ
እስከ፡ይገብእ፡ፍትሕ፡ለዘጽድቅ
ወኵሎሙ፡ርቱዓነ፡ልብ፡ኪያሁ፡ቦመ
መኑ፡ይትናሥእኒ፡በእኩያን፡እኩያት
ወመኑ፡ይትቃወመኒ፡በእንተ፡ገበርተ፡ዓመፃ
ሶበ፡አኮ፡እግዚአብሔር፡ዘረድአኒ
ሕቀ፡ከመ፡ዘእምኀደረት፡ነፍስ፡ውስተ፡ሲኦል

ወሶበ፡ እቤ፡ ዴዓፃ፡ እግርየ
ምሕረትከ፡ እግዚኦ፡ ረድአኒ
እግዚኦ፡ በከመ፡ ብዝኃ፡ ሕማምየ፡ ለልብየ
ናዝዛትከ፡ አስተፍሥሐ፡ ለነፍስየ
ወኢይትቃወመከ፡ መንበረ፡ ዓመፃ
ዘይፈጥር፡ ጻማ፡ ዲበ፡ ትእዛዝ
ወይነዐዉ፡ ለነፍሰ፡ ጻድቅ
ወይኴንኑ፡ ደመ፡ ንጹሐ
ወኮነኒ፡ እግዚአብሔር፡ ጸወንየ
አምላኪየ፡ ወረዳኢተ፡ ተስፋየ ሙ
ወይፈድዮሙ፡ እግዚአብሔር፡ በከመ፡ እከዮ
ወያጠፍኦሙ፡ እግዚአብሔር፡ አምላክነ
በእንተ፡ ቀናያት፡ ፺፬
ንዑ፡ ንትፌሣሕ፡ በእግዚአብሔር
ወንየብብ፡ ለአምላክነ፡ ወመድኃኒነ
ወንብጻሕ፡ ቅድመ፡ ገጹ፡ በአሚኔ
ወበመዝሙር፡ ንየብብ፡ ሎቱ ላክነ
እስመ፡ ዓቢይ፡ ውእቱ፡ እግዚአብሔር፡ አም
ወንጉሥ፡ ዓቢይ፡ ውእቱ፡ ላዕለ፡ ኵሉ፡ አማልክት
እስመ፡ ኢይገድፎሙ፡ እግዚአብሔር፡ ለሕዝቡ
እስመ፡ ውስቴ፡ እዴሁ፡ ኵሉ፡ አጽናፈ፡ ምድር

አድባር፡ነዋኃተ፡ዚአሁ፡ውእቱ።
እስመ፡እንቲአሁ፡ይእቲ፡ባሕ
ር፡ወውእቱ፡ፈጠራ።
ወለየብስኒ፡እደዊሁ፡ገብራ።
ንዑ፡ንስግድ፡ወንግነይ፡ሎቱ። ጠረነ።
ወንብኪ፡ቅድመ፡እግዚአብሔር፡ዘውእቱ፡ፈ
ጠረነ፡ውእቱ፡አምላክነ።
ንሕነሰ፡ሕዝቡ፡ወአባግዐ፡መርዔቱ።
ዮም፡እመ፡ሰማዕክሙ፡ቃሎ።
ኢታጽንዑ፡ልበክሙ።
ከመ፡አመ፡አምረርዎ፡በገዳም።
ወከመ፡አመ፡አመከርዎ።
ዘአመከሩኒ፡አበዊክሙ።
ፈተኑኒ፡ወርእዩ፡ምግባርየ። ወልደ።
፵ዓ፡ዓመተ፡ተቈጣዕክዎ፡ለይእቲ፡ትው
ወእቤ፡ዘልፈ፡ይስሕቱ፡ልቦሙ።
እሙንቱሰ፡ኢያእመሩ፡ፍናዊየ።
በከመ፡መሐልኩ፡በመዓትየ።
ከመ፡ኢይበውኡ፡ውስተ፡ዕረፍትየ።
በአግዚ፡ትሩፋግ። ፺፭ ሐዲሰ።
ሰብሑ፡ለእግዚአብሔር፡ስብሐተ

ሰብሕዎ፡ ለእግዚአብሔር፡ ኵላ፡ ምድር።
ሰብሕዎ፡ ለእግዚአብሔር፡ ወባርኩ፡ ለስሙ፤
ወዜንዉ፡ እምዕለት፡ ዕለት፡ አድኅኖቶ፤
ወንግርዎሙ፡ ለአሕዛብ፡ ስብሐቲሁ።
ወለኵሎሙ፡ አሕዛብ፡ ተአምሪሁ።
እስመ፡ ዓቢይ፡ እግዚአብሔር፡ ወብዙኅ፡ አኰቴቱ፤
ወግሩም፡ ውእቱ፡ ላዕለ፡ ኵሉ፡ አማልክት።
እስመ፡ አማልክቲ፡ አሕዛብ፡ አጋንንት።
እግዚአብሔርሰ፡ ሰማያተ፡ ገብረ።
አሚን፡ ወሠናይ፡ ቅድሜሁ። ቅዱ
ቅዱሳት፡ ወዕበየ፡ ስብሐቲሁ፡ ውስተ፡ መቅ
አምጽኡ፡ ለእግዚአብሔር፡ በሐውርተ፡ አሕዛብ።
አምጽኡ፡ ለእግዚአብሔር፡ ክብረ፡ ወስብሐተ።
አምጽኡ፡ ለእግዚአብሔር፡ ስብሐተ፡ ለስሙ፤
ንሥኡ፡ መሥዋዕተ፡ ወባኡ፡ ውስተ፡ አዕጻዲሁ።
ስግዱ፡ ለእግዚአብሔር፡ በዐፀደ፡ መቅደሱ፤
ታድለቀልቅ፡ እምቅድመ፡ ገጹ፡ ለ
እግዚአብሔር፡ ኵላ፡ ምድር።
ነግሠ።
በልዎሙ፡ ለአሕዛብ፡ ከመ፡ እግዚአብሔር፡
ወአጽንዓ፡ ለዓለም፡ ከመ፡ ኢያንቀለቅል።
ወይኴንኖሙ፡ ለአሕዛብ፡ በርትዕ።

ይትፌሥሑ፡ሰማያት፡ወትትሐሠይ፡ምድር።
ወይትሀወክ፡ባሕር፡በምልኡ። ።
ወይትሐሠዩ፡ገዳም፡ወኵሉ፡ዘውስቴ
ቱ፡ውእቱ፡አሚረ፡ይትፌሥሑ፡ኵሉ፡ዕፀወ፡ገዳም
እምቅድመ፡ገጹ፡ለእግዚአብሔር፡እስመ፡ይመጽእ፡
ይመጽእ፡ወይኴንና፡ለምድር።
ወይኴንና፡ለዓለም፡በጽድቅ።
ወለአሕዛብኒ፡በርትዕ።
በእንተ፡ትረፍቶሙ። ፺፮ ። ር ።
እግዚአብሔር፡ነግሠ፡ትትሐሠይ፡ምድር
ወይትሐሠዩ፡ደሰያት፡ብዙኃት።
ደመና፡ወቆባር፡ዓውዱ።
ጽድቅ፡ወርትዕ፡ተድላ፡መንበሩ።
እሳት፡የሐውር፡ቅድሜሁ።
ወነድ፡የዐጋውዎሙ፡ለፀላእቱ።
አስተርአየ፡መባርቅቲሁ፡ለዓለም።
ርእየት፡ወአድለቅለቀት፡ምድር።
ወአድባርኒ፡ተመስዉ፡ከመ፡ሰምዕ።
እምቅድመ፡ገጹ፡ለእግዚአብሔር።
እምቅድመ፡ገጹ፡ለእግዚአብሔር፡ኵሉ፡ምድር።
ይነግሩ፡ሰማያት፡ጽድቆ፡ዘእሁ።

ወኵሉሙ፡ አሕዛብ፡ ርእዩ፡ ስብሐቲሁ።
ይትኃፈሩ፡ ኵሎሙ፡ እለ፡ ይሰግዱ፡ ለግልፎ።
ወእለ፡ ይትሜክሑ፡ በአማልክቲሆሙ።
ወይሰግዱ፡ ሎቱ፡ ኵሎሙ፡ መላእክቲሁ።
ሰምዐት፡ ወተፈሥሐት፡ ጽዮን።
ወተሐሥያ፡ አዋልደ፡ ይሁዳ።
በእንተ፡ ፍትሕከ፡ እግዚኦ።
እስመ፡ አንተ፡ እግዚአብሔር፡ በሐ
ቲትከ፡ ልዑል፡ ዲበ፡ ኵሉ፡ ምድር።
ፈድፋደ፡ ተለዐልከ፡ እምኵሉ፡ አማልክት።
ት
እለ፡ ታፈቅርዎ፡ ለእግዚአብሔር፡ ጽልእዋ፡ ለእኪ
የዐቅብ፡ እግዚአብሔር፡ ነፍሰ፡ ጻድቃኑ።
ወያድኅኖሙ፡ እምእደ፡ ኃጥአን።
ብርሃን፡ ሠረቀ፡ ለጻድቃን።
ወለርቱዓነ፡ ልብ፡ ትፍሥሕት።
ይትፌሥሑ፡ ጻድቃን፡ በእግዚአብሔር።
ወያግንዩ፡ ለዝክረ፡ ቅድሳቱ።
በእንተ፡ ተናፍቆ፡፡ ፺፯ ፡፡ ዲ ሰ ፡፡
ስብሑ፡ ለእግዚአብሔር፡ ስብሐተ፡ ሐ
እስመ፡ መንክረ፡ ገብረ፡ እግዚአብሔር።
ወአድኀነቶ፡ የማኑ።

ወመዝሙሩ ዐቀቤ፡ ቅዱስ
አርአዩ፡ እግዚአብሔር፡ አድኅኖቶ
ወበቅድመ፡ አሕዛብ፡ ከሠተ፡ ጽድቆ
ወተዘከረ፡ ሣህሉ፡ ለያዕቆብ
ወጽድቆሂ፡ ለቤተ፡ እስራኤል
፲ አምላክነ
ርእዩ፡ ኵሉሙ፡ አጽናፈ፡ ምድር፡ አድኅኖቶ፡ ለ
የብቡ፡ ለእግዚአብሔር፡ በኵሉ፡ ምድር
ሰብሑ፡ ወተፈሥሑ፡ ወዘምሩ
ዘምሩ፡ ለእግዚአብሔር፡ በመሰንቆ
በመሰንቆ፡ ወበቃለ፡ መዝሙር
በቀርን፡ ዝብጦ፡ ወበቃለ፡ ቀርን
ወየብቡ፡ በቅድመ፡ እግዚአብሔር፡ ንጉሥ
ወትትከወስ፡ በሕር፡ በምልአ ሁ
ዓለምኒ፡ ወኵሎሙ፡ እለ፡ ይነብሩ፡ ውስቴ
ወአፍላግኒ፡ ይጠፍሑ፡ እደ
አድባርኒ፡ ይትሐሠዩ፡ ግቡረ
እስመ፡ በጽሐ፡ ይኴንን፡ ለምድር
ወይኴንን፡ ለዓለም፡ በጽድቅ
ወለአሕዛብኒ፡ በርትዕ
በእንተ፡ ተንሥኦ፡፡ ፺፰፡
እግዚአብሔር፡ ነግሠ፡ ይትመዓዑ፡ አሕዛብ።

ዘይነብር፡ዲበ፡ኪሩቤል፡ትዴለቅለቃ፡ለምድር
እግዚአብሔር፡ዓቢይ፡በጽዮን
ወልዑል፡ውእቱ፡ላዕለ፡ኵሉ፡አሕዛብ
ኵሉ፡ይገኒ፡ለስምከ፡ዓቢይ
እስመ፡ግሩም፡ወቅዱስ፡ውእቱ
ክቡር፡ንጉሥ፡ፍትሐ፡ያፈቅር
አንተ፡አጽናዕከ፡ለጽድቅ፡በኃይልከ
ፍትሐ፡ወጽድቀ፡ለያዕቆብ፡አንተ፡ገበርከ
ተለዓሉ፡እግዚአብሔር፡ፈጣሪነ
ወይሰግዱ፡ሎቱ፡ታሕተ፡መከየደ፡እገሪሁ
እስመ፡ቅዱሳን፡እሙንቱ፡ሙሴ፡ወ
አሮን፡በክነሆሙ
ወሳሙኤልኒ፡ምስለ፡እለ፡ይጼውዑ፡ስሞ
ይጼውዕዎ፡ለእግዚአብሔር፡ውእቱኒ፡ይሰጥዎሙ
ወይትናገሮሙ፡በዓምደ፡ደመና
ወየዓቅቡ፡ስምዐ፡ወትእዛዞ፡ዘወሀቦሙ
እግዚኦ፡አምላክነ፡አንተ፡ሰማዕኮሙ
እግዚኦ፡አንተ፡ተሠሃልኮሙ
ወተበቀልከ፡በኵሉ፡ምግባሮሙ
ተለዓሉ፡እግዚአብሔር፡አምላክነ
ወይሰግዱ፡ሎቱ፡ውስተ፡ደብረ፡መቅደሱ
እስመ፡ቅዱስ፡ውእቱ፡እግዚአብሔር፡አምላክነ

በኢንዜ፡ትሩሩግ፡፡ ፺፱ ፡፡
የበቡ፡ለእግዚአብሔር፡በኵሉ፡ምድር፡፡
ተቀነዩ፡ለእግዚአብሔር፡በትፍሥሕት።
ወባኡ፡ቅድሜሁ፡በሐሤት፡፡
እእምሩ፡እግዚአብሔር፡ውእቱ፡አምላክነ።
ወውእቱ፡ፈጠረነ፡ወአኮ፡ንሕነ።
ንሕነሰ፡ሕዝቡ፡ወአባግዐ፡መርዔቱ።
ባኡ፡ውስተ፡አናቅጺሁ፡በተጋንዮ።
ወውስተ፡አዕጻዲሁ፡በስብሐት፡አመንግዎ።
ወሰብሑ፡ለስሙ፡እስመ፡ኄር፡እግዚአብሔር።
እስመ፡ለዓለም፡ምሕረቱ።
ወለትውልደ፡ትውልድ፡ጽድቁ።
በእንቴ፡ትሩፋግ፡፡ ፻ ፡፡
ምሕረተ፡ወፍትሐ፡እኄሊ፡ለከ፡፡
እዜምር፡ወእሌቡ፡ፍኖተ፡ንጹሐ።
ማእዜ፡ትመጽእ፡ኀቤየ።
ወአሐውር፡በየውሃት፡ልብየ፡በ
ማእከለ፡ቤትየ።
ወኢረሰይኩ፡ቅድመ፡አዕይንት
የ፡ግብረ፡እኩየ።
ጸላእኩ፡ገበርተ፡ዓመፃ።

ወኢተለወኒ፡ልብ፡ጠዋይ፨ ርኩ፨
ሶበ፡ተግሕሠ፡እምኔየ፡ኢያእመ
ዘየሐሚ፡ቢጾ፡በጽሚት፡ኪያሁ፡ሰደድኩ።
ዕቡየ፡ዓይን፡ወሥሡዐ፡ልብ፡ኢ
ይሴሰይ፡ምስሌየ፨
አዕይንትየ፡ላዕለ፡መሃይምናነ፡ምድር።
ከመ፡አንብሮሙ፡ምስሌየ፨
ዘየሐውር፡በፍኖት፡ንጹሕ፡ው
እቱ፡ይትለአከኒ፨
ወኢይነብር፡ማእከለ፡ቤት
የ፡ዘይገብር፡ትዕቢተ፨
ወኢያረትዕ፡ቅድሜየ፡ዘይነብብ፡ዓመፃ።
በጽባሕ፡እቀትሎሙ፡ለኩሎ
ሙ፡ኃጥአነ፡ምድር፨
ከመ፡እሠርዎሙ፡እምሀገረ፡እግ
ዚአብሔር፡ለኩሎሙ፡ገበርተ፡ዓመፃ።
፨ ፨ ፨ ፨ ፨ ፨ ፨ ፨
ስብሐት፡ለአብ፡ወወልድ፡ወመንፈ
ስ፡ለዓለም፡ወለዓለመ፡ዓለም፨
ሰአሊ፡ለነ፡ቅድስት፡ድንግል፡ማር
ያም፡የሐውኒ፡እምአርአያም፨

ዘቀትሩፋግ፡፡ ፪ሰ፡ ጽመ፡ እግዚአብሔር፡ ስእለቶ
ጸሉት፡ ባሕቃዊ፡ ሶበ፡ ያቴክዝ፡ ወያኔፁ፡ ት
ስምዓኒ፡ እግዚእ፡ ጸሉትየ
ወያብጽሕ፡ ቅድሜከ፡ ገዓርየ
ወኢትሚጥ፡ ገጸከ፡ እምኔየ
በዕለተ፡ ምንዳቤየ፡ አጽምዕ፡ እዝነከ፡ ኀቤየ
አመ፡ ዕለተ፡ እጼውዐከ፡ ፍጡነ፡ ስምዓኒ፡፡
እስመ፡ ኃልቀ፡ ጢስ፡ መዋዕልየ
ወ፩ቅጽ፡ ከመ፡ ሣዕር፡ አፅፅምትየ
ተቀሠፍኩ፡ ወየብሰ፡ ከመ፡ ሣዕር፡ ልብየ
እስመ፡ ተረስዓኒ፡ በሊዓ፡ እክልየ
እምቃለ፡ ገዓርየ፡ ጠግዐ፡ ሥጋ
የ፡ ዲበ፡ አፅፅምትየ
ወኮንኩ፡ ከመ፡ አጹግ፡ ዐፀረብ፡ ዘገዳም፡፡
ወኮንኩ፡ ከመ፡ ጉጓ፡ ውስተ፡ ቤት፡ ሌሊት፡
ተጋህኩ፡ ወኮንኩ፡ ከመ፡ ዖፍ፡ ባሕ
ቲዊ፡ ውስተ፡ ናሕስ

ወኵሎ፡ አሚረ፡ ይጼአሉኒ፡ ጸላዕትየ።
ወእለሂ፡ ይሴብሑኒ፡ ይሰክተዩ፡ ላዕሌየ።
እስመ፡ ሐመደ፡ ከመ፡ እክለ፡ ቀሞሕኩ።
ወስቴየኒ፡ ምስለ፡ አንብዕየ፡ ሰተይኩ።
እምገጸ፡ መቅሠፍትከ፡ ወመዓትከ።
እስመ፡ አንሠእከኒ፡ ወነጸሕከኒ።
ወመዋዕልየ፡ ከመ፡ ጽላሎት፡ ኃለፉ።
ወአንሰ፡ ከመ፡ ሣዕር፡ የበስኩ።
አንተሰ፡ እግዚኦ፡ ለዓለም፡ ትነብር።
ወዝክርከኒ፡ ለትውልደ፡ ትውልድ።
ተንሥእ፡ እግዚኦ፡ ወተሣሀላ፡ ለጽዮን።
እስመ፡ ጊዜሁ፡ ውእቱ፡ ከመ፡ ትሣ
ሀላ፡ ወበጽሐ፡ ዕድሜሁ።
እስመ፡ ሠምሩ፡ አግብርቲከ፡ እበኒሃ።
ወአክበርዋ፡ ለመሬታ።
ወይፈርሁ፡ አሕዛብ፡ ስመከ፡ እግዚኦ።
ወኵሎሙ፡ ነገሥት፡ ለስብሐቲከ።
እስመ፡ ይሐንጻ፡ እግዚአብሔር፡ ለጽዮን።
ወያስተርኢ፡ በስብሐቲሁ።
ወነጸረ፡ ኀበ፡ ጸሎተ፡ ነዳይ።
ወኢሣቴዋፀ፡ ስእለቶሙ።

ወተኰሐረት፡ዛቲ፡ለካልኢ፡ትውልድ።
ሕዝብ፡ዘይትፈጠር፡ይሴብሖ፡ለእግዚአብሔር።
እስመ፡ሐወፀ፡እምሰማይ፡መቅደሱ።
እግዚአብሔር፡ሐወፀ፡እምሰማይ፡ዲበ፡ምድር።
ከመ፡ይስማዕ፡ገዓሮሙ፡ለሙቁሓን።
ወከመ፡ያሕይዎሙ፡ለደቂቅ፡ቅቱላን።
ከመ፡ይንግሩ፡በጽዮን፡ስመ፡እግዚአብሔር።
ወስብሐቲሁ፡በኢየሩሳሌም።
ሶበ፡ተጋብኡ፡አሕዛብ፡ኅቡረ። ሔር።
ወነገሥት፡ከመ፡ይትቀነዩ፡ለእግዚአብ
ወተሠጥዎ፡በፍኖቱ፡ኃይሎ።
ንግረኒ፡ውሕዱ፡ለመዋዕልየ።
ኢትሰዶኒ፡በመንፈቀ፡ዓመትየ።
ለትውልደ፡ትውልድ፡ዓመቲከ። ር።
አንተ፡እግዚኦ፡እቅድምከ፡ሠረርካ፡ለምድ
ወግብረ፡እደዊከ፡እማንቱ፡ሰማያት።
እማንቱሰ፡ይትኀጐላ፡ወአንተሰ፡ትሄሉ።
ወኵሉ፡ከመ፡ልብስ፡ይበሊ። ለጡ።
ወከመ፡ሞጣሕት፡ትዌልጦሙ፡ወይት
አንተሰ፡አንተ፡ክመ።
ወዓመቲከ፡ዘኢየኀልቅ።

ደቂቀ፡አግብርቲከ፡ይነብርዋ
ወዘርኦሙ፡ለዓለም፡ይፀንዕ
በእንተ፡ቅኑፋን፡፻፪
ባርኪ፡ነፍስየ፡ለእግዚአብሔር፡
ወኵሉ፡አዕፅምትየ፡ለስሙ፡ቅዱስ
ባርኪ፡ነፍስየ፡ለእግዚአብሔር
ወኢትርሲ፡ኵሎ፡ሰብሐቲሁ
ዘይሠሪ፡ለኪ፡ኵሎ፡ኃጢአቲኪ
ዘይፌውስ፡ኵሎ፡ደዌኪ
ዘያድኅና፡እምሙስና፡ለሕይወትኪ
ዘይከልለኪ፡በሣህሉ፡ወበምሕረቱ
ዘያጸግብ፡እምበረከቱ፡ለፍትወትኪ
ዘያሐድሳ፡ከመ፡ንስር፡ለውርዙትኪ
ገባሬ፡ሣህል፡እግዚአብሔር
ወይፈትሕ፡ለኵሉ፡ግፉዓን
አርአየ፡ፍኖቶ፡ለሙሴ
ወለደቂቀ፡እስራኤል፡ሥምረቶ
መሓሪ፡ወመስተሣህል፡እግዚአብሔር
ርኁቀ፡መዓት፡ወብዙኅ፡ምሕረቱ፡ወጻድቅ
ኢይቀሥፍ፡ወትረ፡ወኢይትመዓዕ፡ዘልፈ
አኮ፡በከመ፡ኃጢአትነ፡ዘገብረ፡ለነ

ወኢፈድየኒ፡ በከመ፡ አበሳየ።
ወበከመ፡ ልዑል፡ ሰማይ፡ እምድር።
ወአጽንዓ፡ ምሕረቶ፡ እግዚአብሔ
ር፡ ላዕለ፡ እለ፡ ይፈርህዎ።
ወበከመ፡ ይርሕቅ፡ ሠርቅ፡ እምዕራብ።
አርሐቀ፡ እምኔነ፡ ኃጢአተነ።
ወበከመ፡ ይምሕር፡ አብ፡ ውሉዶ። ርህዎ፡
ከማሁ፡ ይምሕሮሙ፡ እግዚአብሔር፡ ለእለ፡ ይፈ
እስመ፡ ውእቱ፡ የአምር፡ ፍጥረተነ።
ተዘከር፡ እግዚኦ፡ ከመ፡ መሬት፡ ንሕነ።
ወሰብእሰ፡ ከመ፡ ሣዕር፡ መዋዕሊሁ።
ወከመ፡ ጽጌ፡ ገዳም፡ ከማሁ፡ ይፈሪ።
እስመ፡ መንፈስ፡ ይወፅእ፡ እምኔሁ፡ ወኢይሄሉ
ወኢየአምር፡ እንከ፡ መካኖ። ከ፡ ለዓለም፡
ሣህሉሰ፡ ለእግዚአብሔር፡ እምዓለም፡ ወእስ
ዲበ፡ እለ፡ ይፈርህዎ።
ወጽድቁኒ፡ ዲበ፡ ውሉደ፡ ውሉዶሙ።
ለእለ፡ የዓቅቡ፡ ሕጎ።
ወይዜከሩ፡ ትእዛዞ፡ ከመ፡ ይግበሩ።
እግዚአብሔር፡ አስተዳለወ፡ መንበሮ፡ በሰማይ
ወኵሉ፡ ይኴንን፡ በመንግሥቱ።

ባርክዎ፡ለእግዚአብሔር፡ ኵሉ
ክሙ፡ መላእክቲሁ ።
ዕኑያ፡ወኃያላን፡እለ፡ትገብሩ፡ቃሎ ።
ወእለ፡ትሰምዑ፡ቃለ፡ነገሩ ።
ይባርክዎ፡ለእግዚአብሔር፡ኵሉ፡ኃይሉ ።
ላእካኒሁ፡እለ፡ይገብሩ፡ፈቃዶ ። ገሩ ።
ይባርክዎ፡ለእግዚአብሔር፡ኵሉ፡ተግ
ውስቴ፡ኵሉ፡በሐውርት፡መለኮቱ ።
ባርኪ፡ነፍስየ፡ለእግዚአብሔር ።
በእንተ፡ቅሩፋን፡፻፫ ።
ባርኪ፡ነፍስየ፡ለእግዚአብሔር ።
እግዚኦ፡አምላኪየ፡ጥቀ፡ዐበይከ፡ፈድፋደ ።
አሚነ፡ወዕበየ፡ስብሐት፡ለበስከ ።
ወለበስከ፡ብርሃነ፡ከመ፡ልብስ ።
ወረበብከ፡ሰማየ፡ከመ፡ሠቅ ።
ዘይጠፍር፡በማይ፡ጽርሖ ።
ወረሰየ፡ደመና፡መከየዶ ።
ዘየሐውር፡በክነፈ፡ነፋስ ። ፈሶ ።
ዘይሬስዮሙ፡ለመላእክቲሁ፡መኣግ
ወለእለ፡ይትለአክዎ፡ነደ፡እሳት ።
ሣረራ፡ለምድር፡ወአጽንዓ ።

ከመ፡ ኢያንቀልቅል፡ ለዓለመ፡ ዓለም።
ወቀላይ፤ ከመ፡ ልብስ፡ ዐጽፋ።
ውስተ፡ አድባር፡ ይቀውሙ፡ ማያት።
እምተግሣጽከ፡ ይጐዩ።
ወእምድምፀ፡ ነጐድጓድከ፡ ይደነግፁ።
የዐርጉ፡ አድባረ፡ ወይወርዱ፡ ገዳመ።
ውስተ፡ ብሔር፡ ኀበ፡ ሣረርኮሙ፡ ወሠራዕኮሙ።
ወሰኖሙ፤ እምኀበ፡ ኢየኀልፉ።
ከመ፡ ኢይትመየጡ፡ ወኢይክድንዋ፡ ለምድር።
ዘይፌኑ፡ አንቅዕተ፡ ውስተ፡ ቈላት።
ማእከለ፡ አድባር፡ የኀልፉ፡ ማያት።
ወይሰትዩ፡ ለኵሉ፡ አርዌ፡ ገዳም።
ወይትዌከፉ፡ ሐለስትዮሳት፡ ለጽምእሙ።
ወይጸልሉ፡ ህየ፡ አዕዋፈ፡ ሰማይ።
ወይነቅዉ፡ በማእከለ፡ ኰኵሐት።
ዘይሰቅዮሙ፡ ለአድባር፡ እምውሳጤሆሙ።
እምፍሬ፡ ተግባርከ፡ ትጸግብ፡ ምድር።
ዘያበቍል፡ ሣዕረ፡ ለእንስሳ።
ወሐመልማለ፡ ለቅኔ፡ እጓለ፡ እመሕያው።
ከመ፡ ያውጽእ፡ እክለ፡ እምድር።
ወይን፡ ያስተፌሥሕ፡ ልበ፡ ሰብእ።

ወቅብእ፡ለእግርሆ፡ገጽ
እክል፡ዓሥገዕ፡ኅዱሉ፡ሰብእ
ወይዴግቡ፡ኵሉ፡ዕፀው፡ገዳም
አርዝ፡ሊባኖስ፡ዘተከልከ
ወበህየ፡ይትዌለዱ፡አዕዋፍ
ወይትገወሮን፡ቤተ፡ሄሮድያንከ
አድባር፡ነዋኃት፡ለሀየላት
ወኰኵሕ፡ምጕያዮሙ፡ለግሔ
ወገበርከ፡ወርኀ፡በዕድሜሁ
ፀሐይኒ፡አእመረ፡ምዕራቢሁ
ታመጽእ፡ጽልመተ፡ወይከውን፡ሌሊት
ወይወፅኡ፡ቦቱ፡ኵሉ፡አርዌ፡ገዳም
እጕለ፡አናብስት፡ይጥሕሩ፡ወይመሥጡ
ወይስእሉ፡ኀበ፡እግዚአብሔር፡ሲሳዮሙ
ወእምከመ፡ሠረቀ፡ፀሐይ፡የአትዉ
ወይውዕሉ፡ውስተ፡ግበቢሆሙ
ወይወፍር፡ሰብእ፡ውስተ፡ተግባሩ
ይውዕል፡ወይትቀነይ፡እስከ፡ይመሲ
ጥቀ፡ዐቢይ፡ግብርከ፡እግዚኦ
ወኵሎ፡በጥበብ፡ገበርከ
መልአ፡ምድር፡ዘፈጠርከ

ዛቲ፡ ባሕር፡ ዐባይ፡ ወረሓብ።
ህየ፡ ዘይትሐወሱ፡ ዘአልቦ፡ ኍልቈ።
እንስሳ፡ ዐበይት፡ ምስለ፡ ደቃቅ።
ወህየ፡ የሐውሩ፡ አሕማር።
ከይሲ፡ ዘፈጠርከ፡ ይሣለቅ፡ ላዕሌሆሙ
ወኵሉ፡ ይሴፎ፡ በኀቤከ።
ትሀቦሙ፡ ሲሳዮሙ፡ በጊዜሁ።
ወእምከመ፡ ወሀብከሙ፡ ያስተጋብኡ
ወፈቲሐከ፡ እዴከ፡ ታጸግብ፡ ለኵሉ፡ ምሕረትከ
ወእመሰ፡ ሜጥከ፡ ገጸከ፡ ይደነግጹ።
ትወስዶ፡ መንፈሶሙ፡ ወየኀልቁ።
ወይገብኡ፡ ውስተ፡ መሬቶሙ።
ትፌኑ፡ መንፈሰከ፡ ወይትፈጠሩ።
ወትሔድስ፡ ገጸ፡ ለምድር።
ለይኩን፡ ስብሐቲሁ፡ ለእግዚአብሔር፡ ለዓለም
ይትፌሣሕ፡ እግዚአብሔር፡ በተግባሩ።
ዘይኔጽሮ፡ ለምድር፡ ወይሬስያ፡ ከመ፡ ትርዓድ።
ዘይገሥሦሙ፡ ለአድባር፡ ወይጠይሱ።
እሴብሖ፡ ለእግዚአብሔር፡ በሕይወትየ።
ወእዜምር፡ ለአምላኪየ፡ በአምጣነ፡ ሀሎኩ
ወእሠምሮ፡ በቃልየ።

ወአንሰ፡ እትፌሣሕ፡ በእግዚአብሔር
ወየኃልቁ፡ ኃጥአን፡ እምድር
ወዓመፅያንሂ፡ ኢይሄልዉ፡ እንከ
ባርኪ፡ ነፍስየ፡ ለእግዚአብሔር
፻፬።
ተዝካር፡ ነገር፡ ዘማኅብዕ፡ ወዘተ
ጋነዩ፡ ለእግዚአብሔር፡ ወጸውዑ፡ ስሞ።
ወንግርዎሙ፡ ለአሕዛብ፡ ምግባሮ
ሰብሕዎ፡ ወዘምሩ፡ ሎቱ
ወንግሩ፡ ኵሎ፡ መንክሮ
ወተከሀኑ፡ በስሙ፡ ቅዱስ ሔር
ለይትፌሣሕ፡ ልብ፡ ዘየኃሥሥ፡ ለእግዚአብ
ኅሥሥዎ፡ ለእግዚአብሔር፡ ወትፀንዑ
ወኅሡ፡ ገጾ፡ በኵሉ፡ ጊዜ
ወተዘከሩ፡ መንክሮ፡ ዘገብረ
ተአምሪሁ፡ ወኵነኔ፡ አፉሁ
ዘርአ፡ አብርሃም፡ አግብርቲሁ
ወደቂቀ፡ ያዕቆብ፡ ኅሩያኒሁ
ውእቱ፡ እግዚአብሔር፡ አምላክነ
ውስተ፡ ኵሉ፡ ምድር፡ ኵነኔሁ
ወተዘከረ፡ ሥርዓቶ፡ ዘለዓለም
ቃሎ፡ ዘአዘዘ፡ ለ፲ቱ፡ ፻፡ ትውልድ

ዘሠርዓ፡ለአብርሃም
ወመሐለ፡ለይስሐቅ
ወአቀመ፡ስምዓ፡ለያዕቆብ
ወለእስራኤል፡ኪዳነ፡ዘለዓለም
ወይቤሎ፡ለከ፡እሁበከ፡ምድረ፡ከነዓን
ትኩንክሙ፡ሐብለ፡ርስትክሙ
እንዘ፡ውሑዳን፡ኍቍ፡እሙንቱ
ወፈላስያን፡ውስቴታ።
ወኃለፉ፡እምሕዝብ፡ውስተ፡ሕዝብ
ወእምነገሥት፡ውስተ፡ካልእ፡ሕዝብ
ወኢኃደገ፡ይስሐጦሙ፡ሰብእ
ወገሠጸ፡ነገሥተ፡በእንቲአሆሙ
ወኢትግሥሡ፡መሲሓንየ
ወኢታሕሥሙ፡ዲበ፡ነቢያት
ወአምጽአ፡ረኃበ፡ለብሔር
ወአጥፍአ፡ኵሎ፡ኃይለ፡እክል
ፈነወ፡ብእሴ፡ቅድሜሆሙ
ተሠይጠ፡ዮሴፍ፡ውእቱ፡ገብረ
ወሐመ፡እግረሁ፡በመዋቅሕት
ወአምሠጠት፡ነፍሱ፡እምሐፂን
ዘእንበለ፡ይብጻሕ፡ቃሉ

ቃለ፡ እግዚአብሔር፡ አምከሮ።
ፈነወ፡ ንጉሥ፡ ወፈትሖ።
ወሢሞ፡ መልአከ፡ አሕዛብ።
ወረሰዮ፡ እግዚአ፡ ለቤቱ።
ወአኰንኖ፡ ለዕለ፡ ኵሉ፡ ጥሪቱ። ሀ።
ከመ፡ ይገሥጾሙ፡ ለመላእክቲሁ፡ ከማ
ወከመ፡ ያጥበበሙ፡ ለሊቃውንቲሁ፡ ከማሁ።
ወቦአ፡ እስራኤል፡ ብሔረ፡ ግብጽ።
ወያዕቆብኒ፡ ኀደረ፡ ምድረ፡ ካም።
ወአብዝኆሙ፡ ለሕዝቡ፡ ፈድፋደ።
ወአጽንዖሙ፡ እምፀሮሙ።
ወሜጠ፡ ልቦሙ፡ ከመ፡ ይጽልእዎ፡ ሕዝቦ።
ወከመ፡ የሐብልዮሙ፡ ለአግብርቲሁ።
ፈነወ፡ ሙሴሃ፡ ገብሮ።
ወአሮንሃ፡ ኅሩዮ።
ወሤመ፡ ቃለ፡ ተእምርት፡ ላዕሊሆሙ።
ወመንክራቲ፡ በምድረ፡ ካም።
ፈነወ፡ ጽልመተ፡ ወአጽለሞሙ።
ወአምረርዎ፡ ለቃሉ።
ወረሰየ፡ ማያቲሆሙ፡ ደመ።
ወቀተለ፡ ዓሣቲሆሙ።

ወአውጽአት፡ ምድሮሙ፡ ቈርነነዓተ።
ውስተ፡ አብያተ፡ ነገሥቲሆሙ።
ይቤ፡ ወመጽአ፡ ዐኰኍ።
ወቍናናያ፡ ውስተ፡ ኵሉ፡ ምድሮሙ።
ወረሰየ፡ ዝናሞሙ፡ በረደ።
ወነደ፡ እሳት፡ ውስተ፡ ምድሮሙ።
ወቀተለ፡ ወይኖሙ፡ ወበለሶሙ።
ወቀጥቀጠ፡ ኵሉ፡ ዕፀወ፡ ኣሕሮሙ።
ይቤ፡ ወመጽአ፡ አንበጣ።
ወዴጐብያ፡ ዘአልቦ፡ ኍልቍ።
ወበልዐ፡ ኵሉ፡ ፍሬ፡ ምድሮሙ።
ወቀተለ፡ ኵሉ፡ በኵሬ፡ ኣሕሮሙ።
ወቀዲሚ፡ ኵሉ፡ ተግባሮሙ።
ወአውጽኦሙ፡ በወርቅ፡ ወብሩር።
ወአልቦ፡ ድዊ፡ ውስተ፡ ሕዝቦሙ።
ወተፈሥሑ፡ ግብፅ፡ በፀአቶሙ።
እስመ፡ ፈርሃዎሙ።
አንጦልዐ፡ ደመና፡ ወሠወሮሙ። ት፤
ወእሳትኒ፡ ከመ፡ ያብርህ፡ ሎሙ፡ በሌሊ
ሰአሉ፡ ወመጽአ፡ ፍርፍርት።
ወአጽገቦሙ፡ ኅብስተ፡ ሰማይ።

እንቅአ፡ ኰኵሐ፡ ወአውሐዘ፡ ማየ
ወሖሩ፡ ውሒዞ፡ አፍላግ፡ በበድው
እስመ፡ ተዘከረ፡ ቃሎ፡ ቅዱሰ
ዘኀበ፡ አብርሃም፡ ገብሩ
ወአውፅኦሙ፡ ለሕዝቡ፡ በትፍሥሕት
ወለኅሩያኒሁ፡ በሐሤት
ወወሀቦሙ፡ በሓውርተ፡ አሕዛብ
ወወረሱ፡ ጻማ፡ ግዕዝ
ከመ፡ ይዕቀቡ፡ ሕጎ
ወይኅሥሡ፡ ሥርዓቶ
በእንተ፡ ተውላጥ፡፡ ፻፭፡፡
ግነዩ፡ ለእግዚአብሔር፡ እስመ፡ ኄር፡፡
እስመ፡ ለዓለም፡ ምሕረቱ
መኑ፡ ይነግር፡ ኃይለ፡ እግዚአብሔር
ወይገብር፡ ከመ፡ ይስማዕ፡ ኵሎ፡ ስብሐቲሁ
ብፁዓን፡ እለ፡ የዓቅቡ፡ ፍትሐ
ወይገብሩ፡ ጽድቀ፡ በኵሉ፡ ጊዜ
ተዘከረነ፡ እግዚኦ፡ በሣህልከ፡ ሕዝብከ
ወተሣሃለነ፡ በአድኅኖትከ
ከመ፡ ንርአይ፡ ሠናይቶሙ፡ ለኅሩያኒከ
ወከመ፡ ንትፌሣሕ፡ በፍሥሓ፡ ሕዝብከ፤

ወከመ፡ ንክበር፡ ምስለ፡ ርስትከ፨
አበስነ፡ ምስለ፡ አበዊነ፨
ዐመፅነ፡ ወጌገይነ፨ መንክረከ፨
ወአበዊነሂ፡ በብሔረ፡ ግብፅ፡ ኢያእመሩ፡
ወኢተዘከሩ፡ ብዝኃ፡ ምሕረትከ፨
ወአምረሩከ፡ አመ፡ የዐርጉ፡ በባሕረ፡ ኤርትራ፨
ወአድኃኖሙ፡ በእንተ፡ ስሙ፨
ከመ፡ ያርእዮሙ፡ ኃይሎ፨
ወገሠጾ፡ ለባሕረ፡ ኤርትራ፡ ወየብሰ
ወመርሖሙ፡ በቀላይ፡ ከመ፡ ዘበገዳም፨
ወአድኃኖሙ፡ እምእደ፡ ጸላእቶሙ፨
ወአንገፎሙ፡ እምእደ፡ ፀሮሙ፨
ወደፈኖሙ፡ ማይ፡ ለእለ፡ ይሣቅይዎሙ፨
ወኢተርፈ፡ አሐዱ፡ እምውስቴቶሙ፨
ወአምኑ፡ በቃሉ፨
ወሰብሑ፡ ስብሐቲሁ፨
ወአፍጠኑ፡ ረሲዖ፡ ምግባሩ፨
ወኢተዐገሡ፡ በምክሩ፨
ወፈተዉ፡ ፍትወተ፡ በገዳም፨ ወ፨
ወአምረርዎ፡ ለእግዚአብሔር፡ በበድው
ወወሀቦሙ፡ ዘሰአሉ፨

ፈነወ፡ጽጋበ፡ለነፍሶሙ፨
ወአምዕዕዎ፡ለሙሴ፡በትዕይንት፨
ወለአሮን፡ቅዱሰ፡እግዚአብሔር፨
እተርኅወት፡ምድር፡ወውሐጠቶ፡ለዳታን፨
ወደፈነቶሙ፡ለተዓይኒሁ፡ለአቤሮን፨
ወነደ፡እሳት፡ውስተ፡ትዕይንቶሙ፨
ወአውዓዮሙ፡ነበልባል፡ለኃጥኣን፨
ወገብሩ፡ላህመ፡በኮሬብ፨
ወሰገዱ፡ለግልፎ፨
ወወለጡ፡ክብሮሙ፨
በአምሳለ፡ላህም፡ዘይበልዕ፡ሣዕረ፨
ወረስዕዎ፡ለእግዚአብሔር፡ዘአድኃኖሙ።
ዘገብረ፡ዐቢያተ፡በግብፅ፨
ወመንክረ፡በምድረ፡ካም፨
ወግሩመ፡በባሕረ፡ኤርትራ፨
ወይቤ፡ከመ፡ይሠርዎሙ፨
ሶበ፡አኮ፡ሙሴ፡ኅሩዩ፨
ቆመ፡ቅድሜሁ፡አመ፡ሣጵቅ፨
ከመ፡ይሚጥ፡መቅሠፍቶ፡መዓቶ፨
ወከመ፡ኢይሥርዎሙ፨
ወመነኑ፡ምድረ፡ሙፍትወ፨

ወኢተአመኑ፡በቃሉ ሙ
ወአንጎርጎሩ፡በውስተ፡ተዓይኒሆ
ወኢሰምዑ፡ቃለ፡እግዚአብሔር
ወአንሥአ፡እዴሁ፡ላዕሌሆሙ
ከመ፡ያንጽሖሙ፡በገዳም ዘዚሁ
ወከመ፡ይንዝኆ፡ዘርኦሙ፡ውስተ፡አሕ
ወከመ፡ይዝርዎሙ፡ውስተ፡በሐውር ቱ
ወተፈጸሙ፡በብዔል፡ፌጎር
ወበልዑ፡መሥዋዕተ፡ምውት
ወወሀከዎ፡በምግባሮሙ
ወበዝኀ፡ብድብድ፡ላዕሌሆሙ
ተንሥአ፡ፊንሐስ፡ወአድኃኖሙ
ኃደገ፡ብድብድ፡ወተኈለቈ፡ጽድቀ
ለትውልደ፡ትውልድ፡እስከ፡ለዓለም
ወአምዕዕዎ፡በሣበ፡ማየ፡ቅሥት
ወሐመ፡ሙሴ፡በእንቲአሆሙ
እስመ፡አምረርዎ፡ለነፍሱ
ወአዘዘ፡በከናፍሪሁ እግዚአብሔር
ወኢሠረውዎሙ፡ለአሕዛብ፡ዘይቤሎሙ፡እ
ወተደመሩ፡ምስለ፡አሕዛብ
ወተምህሩ፡ምግባሮሙ

ወተቀንዩ፡ ለማልኪሆሙ
ወከኖሙ፡ ጌጋየ ገገቶ
ዘሦዑ፡ ደቂቆሙ፡ ወአዋልዲሆሙ፡ ለአጋ
ወክዐዉ፡ ደመ፡ ንጹሐ
ደሙ፡ ደቂቆሙ፡ ወአዋልዲሆሙ
ወዘሦዑ፡ ለአማልክ፡ ከናዓን
ወተቀትለ፡ ምድር፡ በደም
ወረኩሰት፡ ምድር፡ በምግባሪሆሙ
ወዘመዉ፡ በጣዖቶሙ ዝቡ
ወተምዐ፡ እግዚአብሔር፡ መዓተ፡ ላዕለ፡ ሕ
ወአስቆረሮሙ፡ ለርስቱ
ወአግብኦሙ፡ ውስተ፡ እደ፡ ፀሮሙ
ወቀነይዎሙ፡ ጸላእቶሙ
ወአሕመምዎሙ፡ ፀሮሙ
ወኀሠሩ፡ በታሕተ፡ እደዊሆሙ
ወዘልፈ፡ ያድኅኖሙ
እሙንቱሰ፡ አምረርዎ፡ በምክሮሙ
ወሐሙ፡ በኃጢአቶሙ
ወርእዮሙ፡ ከመ፡ ተመንደቡ
ወሰምዖሙ፡ ጸሎቶሙ
ወተዘከረ፡ ኪዳኖ

ወነሥሐ፡ በከመ፡ ብዝኃ፡ ምሕረቱ።
ወወሀቦሙ፡ ሣህሉ።
በቅድመ፡ ኵሎሙ፡ እለ፡ ፄወውዎሙ።
አድኅነነ፡ እግዚኦ፡ አምላክነ።
ወአስተጋብአነ፡ እምአሕዛብ።
ከመ፡ ንግነይ፡ ለስምከ፡ ቅዱስ።
ወከመ፡ ንትመካሕ፡ በስብሐቲከ።
ይትባረክ፡ እግዚአብሔር፡ አምላከ፡ እስራኤል
እምቅድመ፡ ዓለም፡ ወእስከ፡ ለዓለም።
ለይበል፡ ኵሉ፡ ሕዝብ፡ ለይኩን፡ ለይኩን።
በእንተ፡ ትትትግ፡ ሃሌ፡ ሉያ፡ ፻፮፡
ግነዩ፡ ለእግዚአብሔር፡ እስመ፡ ኄር።
እስመ፡ ለዓለም፡ ምሕረቱ።
ለይበሉ፡ እለ፡ አድኅኖሙ፡ እግዚአብሔር።
እለ፡ አድኅኖሙ፡ እምእዴ፡ ፀሮሙ።
ወአስተጋብኦሙ፡ እምበሐውርት።
እምጽባሕ፡ ወእምዓረብ፡ ወመስዕ፡ ወባሕር።
ወሣከዩ፡ ውስተ፡ በድው፡ ዘአልቦ፡ ማይ።
ወኢረከቡ፡ ፍኖተ፡ ሀገረ፡ ብሔሮሙ።
ፀምኡ፡ ወርኃቡ፡ ወኀለቀት፡ ነፍሶሙ፡ በላዕሌሆሙ።
ወአውየዉ፡ ኀበ፡ እግዚአብሔር፡ ሶበ፡ ተመንደቡ።

ወአድኀኖሙ፡እምንዳዴሆሙ።
ወመርሖሙ፡ፍኖተ፡ርትዕ።
ከመ፡ይሑሩ፡ፍኖተ፡ሀገሮሙ።
ነአኩቶ፡ለእግዚአብሔር፡ምሕረቶ።
ወመንክሮቶ፡ለእጓለእመሕያው።
እስመ፡አጽገበ፡ነፍሰ፡ርኅብተ።
ወመልአ፡ለነፍስ፡ፅሙዕት፡በረከተ።
ሞት
ለእለ፡ይነብሩ፡ውስተ፡ጽልመት፡ወጽላሎተ፡
ወሙቁሐን፡በንዴት፡ወበሐፂን።
እስመ፡አምረሩ፡ቃለ፡እግዚአብሔር።
ወአምዕዑ፡ምክረ፡ልዑል።
ወሠርሐ፡በሕማም፡ልቦሙ።
ደወዩ፡ወኀጥኡ፡ዘይቀርቦሙ። ቡ
ወአውየዉ፡ኀበ፡እግዚአብሔር፡ሶበ፡ተመንደቡ
ወአድኀኖሙ፡እምንዳዴሆሙ። ሞት
ወአውፅኦሙ፡እምጽልመት፡ወጽላሎተ፡
ወሰበረ፡መዋቅሕቲሆሙ።
ነአኩቶ፡ለእግዚአብሔር፡ምሕረቶ።
ወመንክሮቶ፡ለእጓለእመሕያው።
እስመ፡ሰበረ፡ኆኃተ፡ብርት።
ወቀጥቀጠ፡መናሥግተ፡ዘሐፂን።

ወሦወክፎሙ፡ እምኖኖት፡ ጊጋዮሙ።
ኢኮነ፡ ሐመ፡ በኃጢአቶሙ።
በኵሉ፡ መዋዕለ፡ አስቆረረት፡ ነፍሶሙ።
ወቀርቡ፡ ኀበ፡ አናቅጸ፡ ሞት። ገዐሩ።
ወአውየዉ፡ ኀበ፡ እግዚአብሔር፡ ሶበ፡ ተመ
ወአድኀኖሙ፡ እምንዳቤሆሙ።
ፈነወ፡ ቃሎ፡ ወአሕየዎሙ።
ወአድኀኖሙ፡ እምቆሙ።
ንግሩ፡ ለእግዚአብሔር፡ ምሕረቶ።
ወመንክርኒ፡ ለእጓለእመሕያው።
ወይሡዑ፡ ሎቱ፡ መሥዋዕተ፡ ስብሐት።
ወይንግሩ፡ ግብሮ፡ በትፍሥሕት።
እለ፡ ይወርዱ፡ ውስተ፡ ባሕር፡ በአሕማር።
ወይትገበሩ፡ ተግባሮሙ፡ ውስተ፡ ማይ፡ ብዙኅ።
እሙንቱ፡ ርእዩ፡ ግብረ፡ እግዚአብሔር።
ወመንክሮ፡ በውስተ፡ ልጉት።
ይቤ፡ ወመጽአ፡ መንፈስ፡ አውሎ።
ወተለዐለ፡ ማዕበል።
የዐርጉ፡ እስከ፡ ሰማይ።
ወይወርዱ፡ ውስተ፡ ቀላይ።
ወተመስወት፡ ነፍሶሙ፡ በሕማም።

ደንገፁ፡ ወተሀውኩ፡ ከመ፡ ስኩር
ወተሠጥመ፡ ኵሉ፡ ጥበቦሙ
ወአውየዉ፡ ኀበ፡ እግዚአብሔር፡ ሶበ፡ ተመንደቡ
ወአድኃኖሙ፡ እምንዳቤሆሙ
አጥፍአ፡ ለአውሎ፡ ወአርመመ፡ ባሕር
ወአርመመ፡ ማዕበሉ
ወተፈሥሑ፡ እስመ፡ አዕረፉ
ወመርሖሙ፡ ውስተ፡ መርሶ፡ ኀበ፡ ፈቀዱ
ይግነዩ፡ ለእግዚአብሔር፡ ምሕረቱ
ወመንክርሂ፡ ለእጓለ፡ እመሕያው
ወያዕብይዎ፡ በማኅበረ፡ ሕዝብ
ወይሴብሕዎ፡ በመንበረ፡ ሊቃውንት
ወረሰዮሙ፡ ለአፍላግ፡ በድወ
ወረሰየ፡ ምፅአ፡ ማይ፡ መሐዘ፡ ማያ
ወረሰያ፡ ለምድር፡ ጼው፡ እንተ፡ ትፈሪ
በእከዮሙ፡ ለእለ፡ ይነብሩ
ወረሰዮ፡ ለበድው፡ ውሒዘ፡ ማይ
ወለምድረ፡ በድው፡ ቀላያተ፡ ማያት
ወአንበረ፡ ዝየ፡ ርኁባነ
ሐነፁ፡ አህጉረ፡ ኀበ፡ ይነብሩ
ተከሉ፡ ወይነ፡ ወዘርኡ፡ ገራውሀ

ወገብሩ፡ ማዕረረ፡ እክሉ
ባረኮሙ፡ ወበዝኁ፡ ፈድፋደ
ወኢያውሐደ፡ ሎሙ፡ እንስሳሆሙ
ደወዩ፡ ወውሕዱ
በሕማም፡ እኩይ፡ ወበገዐር
ወተክወ፡ ኅሣር፡ ዲበ፡ መላእክቲ ሆ
ወአስሐቶሙ፡ ውስተ፡ በድው፡ ዘአልቦ፡ ፍኖ
ወረድኦ፡ ለነዳይ፡ በተፅናሱ
ወረሰዮ፡ ከመ፡ አባግዕ፡ ብሔር
ጻድቃን፡ ይርአዩ፡ ራትዓን፡ ወይትፌሥሑ
ወትትፌጸም፡ አፉሁ፡ ለኵሉ፡ ዓመፃ
መኑ፡ ጠቢብ፡ ዘየዓቅቦ፡ ለዝ
ወየአምር፡ ከመ፡ መሐሪ፡ እግዚአብሔር
በእንተ፡ መቅብያ፡፡ ፻፯
ጥቡዕ፡ ልብየ፡ እግዚኦ፡ ጥቡዕ፡ ልብየ፡
ጥቡዕ፡ ልብየ፡ እሴብሕ፡ ወእዜምር
ወእትነሣእ፡ መክብርየ
ወእትነሣእ፡ በመዝሙር፡ ወበመሰንቆ
ወእትነሣእ፡ በጽባሕ
እገኒ፡ ለከ፡ በውስተ፡ አሕዛብ፡ እግዚኦ
ወእዜምር፡ ለከ፡ በውስተ፡ ሕዝብ

እስመ፡ዐብየ፡እስከ፡ሰማያት፡ምሕረትከ
ወእስከ፡ደመናት፡ጽድቅከ ት
ተለዓለ፡እግዚአብሔር፡መልዕልተ፡ሰማያ
ወበኵሉ፡ምድር፡ስብሐቲሁ
ከመ፡ይድኅኑ፡ፍቁራኒከ
አድኅን፡በየማንከ፡ወስምዐኒ
እግዚአብሔር፡ነበበ፡በመቅደሱ
እትፌሣሕ፡ወእትከፈል፡ሰቂማ
ወእሰፍር፡አዕጻዳተ፡ቈላት
ዚአየ፡ውእቱ፡ገለዓድ፡ወዚአየ፡ምናሴ
ወኤፍሬም፡ሰወቀ፡ርእስየ
ወይሁዳ፡ንጉሥየ
ወሞአብ፡ካህን፡ተስፋየ
ዲበ፡ኢዶምያስ፡እሰፍሕ፡መከየድየ
ሊተ፡ይገንዩ፡ኢሎፍሊ
መኑ፡ይወስደኒ፡ሀገረ፡ጥቅም
ወመኑ፡ይመርሐኒ፡እስከ፡ኤዶምያስ
አኮኑ፡አንተ፡እግዚኦ፡ዘገደፍከነ
ወኢትወጽእ፡አምላክነ፡ምስለ፡ኃይልነ
ሀበነ፡ረድኤተ፡ለምንዳቤነ
ወከንቱ፡ተአምኖ፡በሰብእ

በእግዚአብሔር፡ ንግበር፡ ኃይለ
ወውእቱ፡ ያኃሥሮሙ፡ ለእለ፡ ይሣቅዩነ
በእንቲ፡ መቅብዓን። ፻፰
እግዚኦ፡ ኢትጸመመኒ፡ ስብሐትየ፡
እስመ፡ አፈ፡ ኃጥእ፡ ወአፈ፡ ጕሕሉት፡ አብቀዉ፡ ላ ዕሌየ
ወነበቡ፡ ላዕሌየ፡ በልሳን፡ ዓመፃ
ዓገቱኒ፡ በቃለ፡ ጽልእ ወጸብኡኒ፡ በከንቱ
ዘእምአፍቅሮትየ፡ አስተዋደዩኒ ወአንሰ፡
ወአግብኡ፡ ላዕሌየ፡ እኪተ፡ ህየንተ፡
ወጽልአ፡ ህየንተ፡ ዘአፍቀርክዎሙ
ሢም፡ ላዕሌሁ፡ ኃጥአ
ወሰይጣን፡ ይቁም፡ በየማኑ
ወሶበ፡ ይትዋቀስ፡ ይፃእ፡ ተመዊኦ
ወጸሎቱ፡ ትኩን፡ ኃጢአተ
ወይኩን፡ መዋዕሊሁ፡ ኅዳጠ
ወሢመቶ፡ ይንሣእ፡ ባዕድ
ወይኩኑ፡ ደቂቁ፡ እጓለ፡ ማውታ
ወብእሲቱ፡ ትኩን፡ መበለተ ወ
ይትሀወኩ፡ ደቂቁ፡ ይፍልሱ፡ ወያስተፍፅሙ
ወይስድድዎሙ፡ እምአብያቲሆሙ
ወይበርብሮ፡ በዓለ፡ ዕዳ፡ ኵሎ፡ ንዋዮ

ወየሐውልዩ፡ነኪር፡ዘሎ፡ቀዳብር፨
ወኢይርከቦ፡ዘያፈርዮ፨ ሁ፨
ወኢያምሕርዎሙ፡ለእጓለሙውቱ
ወይሠረዉ፡ደቂቁ፨
በአሐቲ፡ትውልድ፡ትደምሰስ፡ስሙ፨
ወይትዘከር፡ኃጢአት፡አቡሁ፡በቅድ
መ፡እግዚአብሔር፨
ወኢይደምሰስ፡ኃጢአ፡ለእሙ፨ ጊዜ፨
ወየሀሉ፡ቅድመ፡እግዚአብሔር፡በኵሉ፡
ወይሠረው፡እምድር፡ዝክሩ፨
እስመ፡ኢተዘከረ፡ይግበር፡ምጽዋተ፨
ሰደደ፡ብእሴ፡ነዳየ፡ወምስኪነ፨
ምቱረ፡ልብ፡ለቀቲል፨
አፍቀረ፡ለመርገም፡ወትመጽኦ፨
አበየ፡ለበረከት፡ወትርሐቆ፡እምኔሁ፨
ወለብሳ፡ለመርገም፡ከመ፡ልብስ፨
ወቦአ፡ከመ፡ማይ፡ውስተ፡አማዑቱ፨
ወከመ፡ቅብእ፡ውስተ፡አዕፅምቲሁ፨
ለትኩኖ፡ከመ፡ልብስ፡ዘይትዐጸፍ፨
ወከመ፡ቅናት፡ዘይቀንት፡ዘልፈ፨
ዝግብር፡ለእለ፡ያስተዋድይዎ፡ኀበ፡እግዚአብሔር፨

ወለኢለ፡ ደነቡ፡ ኢኩዩ፡ ላዕለ፡ ነፍስየ።
አንቀጸ፡ እግዚአ፡ እግዚእየ፡ ገብር፡ ሣ
ህለከ፡ ላዕሌየ፡ በእንተ፡ ስምከ።
እስመ፡ ሠናይ፡ ምሕረትከ።
አድኅነኒ፡ እስመ፡ ነዳይ፡ ወምስኪን፡ አነ።
ልብየኒ፡ ደንገፀኒ፡ በውስቴየ።
ወኀለቁ፡ ከመ፡ ጽላሎት፡ ዘኀለፈ።
ወተነገፍኩ፡ ከመ፡ አንበጣ።
ወደከመኒ፡ ብረክየ፡ በጾም።
ወሥሕከ፡ ሥጋየ፡ በኅጢአ፡ ቅብእ።
ወአንሰ፡ ተጸእልኩ፡ በኀቤሆሙ።
ሶበ፡ ይሬእዩኒ፡ የሐውሱ፡ ርእሶሙ።
ርድአኒ፡ እግዚኦ፡ አምላኪየ።
ወአድኅነኒ፡ በእንተ፡ ምሕረትከ።
ወያእምሩ፡ ከመ፡ እዴከ፡ ይእቲ፡ ዛቲ።
አንተሰ፡ እግዚኦ፡ ገበርከ።
እሙንቱሰ፡ ይረግሙ፡ ወአንተ፡ ባርክ።
ይትኀፈሩ፡ እለ፡ ይትነሥኡ፡ ላዕሌየ።
ወገብርከሰ፡ ይትፌሣሕ። ድዩኒ።
ይልበሱ፡ ኀፍረተ፡ ወኀሣሬ፡ እለ፡ ያስተዋ
ወይትዐፀፍዋ፡ ከመ፡ ዐጽፍ፡ ለኀጢአቶሙ።

እገኒ፡ በአፉየ፡ ለእግዚአብሔር፡ ፈድፋደ።
ወእሴብሖ፡ በማዕከለ፡ ብዙኃን።
እስመ፡ ቆመ፡ በየማኑ፡ ለነዳይ።
ከመ፡ ያድኅና፡ ለነፍስየ፡ እምእለ፡ ሮዱዋ።
ቀኖናት፡ በእንተ፡ ክርስቶስ።— ፻፱ ።
ይቤሎ፡ እግዚእ፡ ለእግዚእየ፡ ንበር፡ በየማንየ።
እስከ፡ እገብኦሙ፡ ለፀርከ፡ ታሕተ፡ መከየደ፡ እገሪከ።
በትረ፡ ኃይል፡ ይፌኑ፡ ለከ፡ እግዚአብሔር፡ እምጽዮን።
ወትኬንን፡ በማዕከሎሙ፡ ለጸላእትከ።
ምስሌከ፡ ቀዳሚ፡ በዕለተ፡ ኃይልከ።
በብርሃኖሙ፡ ለቅዱሳን።— ዘእምከርሥ።
ወለድኩከ፡ እምቅድመ፡ ኮከበ፡ ጽባሕ።
መሐለ፡ እግዚአብሔር፡ ወኢይኔስሕ።
አንተ፡ ካህኑ፡ ለዓለም፡ በከመ፡ ሢመቱ፡ ለመልከ፡ ጼዴቅ።
እግዚአብሔር፡ በየማንከ።
ይቀጠቅጦሙ፡ ለነገሥት፡ በዕለተ፡ መዓቱ።
ወይኬንኖሙ፡ ለአሕዛብ፡ ወያበዝኃ፡ አብድንቲሆሙ።
ወይቀጠቅጥ፡ አርእስተ፡ ብዙኃን፡ በምድር።
እምውኂዝ፡ እስተየ፡ ማየ፡ በፍኖት።
ወበእንተዝ፡ ያሌዕል፡ ርእሶ።
በእንተ፡ ትንሣኤ። ፻፲ ።—

እገኒ፡ለከ፡እግዚኦ፡በኵሉ፡ልብየ፡
እግዚአብሔር
በምክረ፡ራትዓን፡ወበማኅበር፡ዐቢይ፡ግብሩ፡
ወኅቱት፡ኅሡሥ፡ውስተ፡ኵሉ፡ፈቃዱ፡
አሚን፡ወዕበየ፡ስብሐቲ፡ምግባሩ፡
ወጽድቁኒ፡ይነብር፡ለዓለም፡
ተዝካረ፡ገብረ፡ለስብሐቲሁ፡
መሓሪ፡ወመስተሣህል፡እግዚአብሔር፡
ወወሀቦሙ፡ሲሳዮሙ፡ለእለ፡ይፈርህዎ፡
ወተዘከረ፡ኪዳኖ፡ዘለዓለም፡
ወአርአዮሙ፡ለሕዝቡ፡ኃይለ፡ምግባሩ፡
ከመ፡የሀቦሙ፡ርስተ፡አሕዛብ፡
ግብረ፡እደዊሁ፡ጽድቅ፡ወርትዕ፡
ወእሙን፡ኵሉ፡ትእዛዙ፡
ወጽኑዕ፡ለዓለመ፡ዓለም፡
ወግቡር፡በጽድቅ፡ወበርትዕ፡
መድኃኒተ፡ፈነወ፡እግዚአብሔር፡ለሕዝቡ፡
ወአዘዘ፡ሥርዓቶ፡ዘለዓለም፡
ቅዱስ፡ወግሩም፡ስሙ፡ዚአሁ፡
ቀዳሚሃ፡ለጥበብ፡ፈሪሃ፡እግዚአብሔር።
ምክር፡ሠናይ፡ለኵሉ፡ዘይገብሩ፡
ወስብሐቲሁኒ፡ይነብር፡ለዓለም፡

ብጽግሁ፡ ሕዝቅያስ። ፻፲፩። ሒር።
ብፁዕ፡ ብእሲ፡ ዘይፈርሆ፡ ለእግዚአብ
ወዘይፈቅዱ፡ ትእዛዘ፡ ፈድፋደ፨ደር፨
ወይከውን፡ ኀያለ፡ ዘርኡ፡ ውስተ፡ ምድ
ትውልዱ፡ ጻድቃን፡ ይትባረክ፨
ክብር፡ ወብዕል፡ ውስተ፡ ቤቱ።
ወጽድቁኒ፡ ይነብር፡ ለዓለመ፡ ዓለም።
ሠረቀ፡ ብርሃን፡ ለራቱዓን፡ በ
ውስተ፡ ጽልመት፨
መሐሪ፡ ወመስተሣህል፡ እግዚአብሔር፤
ወጻድቅ፡ አምላክነ፨ ር፨
ብእሲ፡ መሐሪ፡ ወመስተሣህል፡ ወዪ
ወይሁቅም፡ ቃሎ፡ በውስተ፡ ፍትሕ፨
ወኢይትሀወክ፡ ለዓለም።
ዝክረ፡ ጻድቅ፡ ለዓለም፡ ይሄሉ።
ወኢይፈርህ፡ እምነገር፡ እኩይ፨
ጥቡዕ፡ ልቡ፡ ወተውክለ፡ በእግዚአብሔር፨

ዕንቱ፡ ልቡ፡ ወኢይትሀወክ፡ ለዓለም፨
እስከ፡ ይሬኢ፡ በጸላእቱ፨
ዘረወ፡ ወመሀበ፡ ለነዳያ፨
ወጽድቁኒ፡ ይነብር፡ ለዓለም፨
ወይትሌዓል፡ ቀርኑ፡ በክብር፨
ይሬኢ፡ ኃጥእ፡ ወይትመዓዕ፨
ወየሐቂ፡ ስነኒሁ፡ ወይትመሰው፨
ወተሐጕለ፡ ፍትወቶሙ፡ ለኃጥአን፨
በእንተ፡ ትንሣኤ፡፡ ፻፲፪፡፡ ር፡፡
ሰብሕዎ፡ አግብርቲሁ፡ ለእግዚአብሔር
ወሰብሑ፡ ለስሙ፡ እግዚአብሔር፨ ር፨
ወይኩን፡ ቡሩክ፡ ስሙ፡ ለእግዚአብሔር
እምይእዜ፡ ወእስከ፡ ለዓለም፨
እምሠረቀ፡ ፀሐይ፡ እስከ፡ ዓረብ፨
ይትአኰት፡ ስሙ፡ ለእግዚአብሔር፨
ልዑል፡ እግዚአብሔር፡ መልዕልተ፡ ኵሉ፡ አሕዛብ፨
ወውስተ፡ ሰማያት፡ ስብሐቲሁ፨
መኑ፡ ከመ፡ እግዚአብሔር፡ አምላክነ፨
ዘይነብር፡ ውስተ፡ አርያም፡ ወ
ይሬኢ፡ ዘትሑት፨
በሰማይኒ፡ ወበምድርኒ፨

ዘያነሥእ፡ እምድር፡ ለነዳይ
ወያሌዕሎ፡ እመሬት፡ ለምስኪን
ከመ፡ ያንብሮ፡ ምስለ፡ መላእክቲሁ
ወምስለ፡ መላእክተ፡ ሕዝቡ።
ዘያነብራ፡ ለመካን፡ ውስተ፡ ቤቱ
ወያስተፌሥሓ፡ ለእመ፡ ውሉድ
በ፡ እግዚ፡ ተሉሉግ፡፡ ፻፲፫፡ ዱ፡፡
እመ፡ ፀወፅአ፡ እስራኤል፡ እምግብ
ወቤተ፡ ያዕቆብ፡ እምሕዝብ፡ ፀር
ወኮነ፡ ይሁዳ፡ መቅደሶ
ወእስራኤልኒ፡ ምኵናኖ
ባሕርኒ፡ ርእየት፡ ወጐየት
ወዮርዳኖስኒ፡ ገብአ፡ ድኅሬሁ
አድባር፡ አንፈርዐፁ፡ ከመ፡ ሐራጊት
ወአውግርኒ፡ ከመ፡ መሐስእ፡ አባግዕ
ምንትኑ፡ ኮንኪ፡ ባሕር፡ ዘጐየይኪ
ወአንተኒ፡ ዮርዳኖስ፡ ዘገባእከ፡ ድኅሬከ
አድባር፡ ዘአንፈርዐፅክሙ፡ ከመ፡ ሐራጊት
ወአውግርኒ፡ ከመ፡ መሐስእ፡ አባግዕ
፡ ምድር
እምቅድመ፡ ገጹ፡ ለእግዚአብሔር፡ አድለቅለቀት፡
እምቅድመ፡ ገጹ፡ ለአምላከ፡ ያዕቆብ

ዘይሬስዮ፡ ለኰኵሕ፡ አንቅዕተ፡ ማያት፡
ወለእብን፡ ጽንዕ፡ ዘቀላይ፡ ማያተ።
አኮ፡ ለነ፡ እግዚኦ፡ አኮ፡ ለነ።
ለስመ፡ ዚአከ፡ ሀብ፡ ስብሐተ።
በምሕረትከ፡ ወበጽድቅከ።
ከመ፡ ኢይበሉ፡ አሕዛብ፡ አይቴ፡ ው
እቱ፡ አምላኮሙ።
አምላክነሰ፡ ውስቴ፡ ሰማይ፡ ላዕለ።
በሰማያት፡ ወበምድር።
ኵሎ፡ ዘፈቀደ፡ ገብረ፡ እግዚአብሔር።
አማልክቲሆሙ፡ ለአሕዛብ፡ ዘወርቅ፡ ወዘብ
ሩር፡ ግብረ፡ እደ፡ እጓለ፡ እመሕያው።
አፍ፡ ቦሙ፡ ወኢይነቡ።
ዓይነ፡ ቦሙ፡ ወኢይሬእዩ።
እዝነ፡ ቦሙ፡ ወኢይሰምዑ።
አንፈ፡ ቦሙ፡ ወኢያጼንዉ።
እደ፡ ቦሙ፡ ወኢይገሥሡ።
እግረ፡ ቦሙ፡ ወኢየሐውሩ።
ወኢይነቡ፡ በጕርዔሆሙ።
ወአልቦ፡ መንፈስ፡ ውስተ፡ አፉሆሙ።
ከማሆሙ፡ ለይኩኑ፡ ኵሎሙ፡ እለ፡ ይገብርዎሙ።

ወተሰሎሙ፡ እለ፡ ይትቄነዩ፡ በው፨
ቤት፡ እስራኤል፡ ተወከሉ፡ በእግዚአብሔር።
ረዳኢሆሙ፡ ውእቱ፡ ወምእመኖሙ፨
ቤተ፡ አሮን፡ ተወከሉ፡ በእግዚአብሔር፨
ረዳኢሆሙ፡ ውእቱ፡ ወምእመኖሙ፨
እለ፡ ይፈርህዎ፡ ለእግዚአብሔር፡ ተ
ወከሉ፡ በእግዚአብሔር፨
ረዳኢሆሙ፡ ውእቱ፡ ወምእመኖሙ።
እግዚአብሔር፡ ተዘከረነ፡ ወባረከነ።
ባረከ፡ ቤተ፡ እስራኤል፨
ወባረከ፡ ቤተ፡ አሮን፨ ለእግዚአብሔር።
ባርኮሙ፡ ለኵሎሙ፡ እለ፡ ይፈርህዎ፡
ለንኡሳኒሆሙ፡ ወለዐቢዮሙ፨
ይዌስክ፡ እግዚአብሔር፡ ላዕሌክሙ፨
ላዕሌክሙ፡ ወላዕለ፡ ውሉድክሙ፨
ቡሩካን፡ አንትሙ፡ ለእግዚአብሔር፨
ዘገብረ፡ ሰማየ፡ ወምድረ፨
ሰማየ፡ ሰማያት፡ ለእግዚአብሔር፨
ምድረሰ፡ ወሀበ፡ ለእጓለ፡ እመሕያው።
ዘአኮ፡ ሙታን፡ ይሴብሑከ፡ እግዚአ፨
ወኢኵሎሙ፡ እለ፡ ይወርዱ፡ ውስተ፡ ሲኦል።

ንሕነ፡ሕያዋን፡ንባርኮ፡ለእግዚአብሔር።
እምይእዜ፡ወእስከ፡ለዓለም።

በእንተ፡ሕዝቅያስ፡፻፲፬።
አፍቀርኩ፡እስመ፡ሰምዓ ፡ እግ
ዚአብሔር፡ቃለ፡ስእለትየ።
ወአጽምዓ፡እዝኖ፡ላዕሌየ።
ወጸዋዕክዎ፡በመዋዕልየ።
አኃዙኒ፡ማዕረ፡ሞት።
ወረከቡኒ፡ሕማመ፡ሲኦል።
ሕመም፡ወምንዳቤ፡ረከብኩ።
ወጸዋዕኩ፡ስመ፡እግዚአብሔር።
እግዚኦ፡ባልሓ፡ለነፍስየ።
መሓሪ፡እግዚአብሔር፡ወጻድቅ።
ወአምላክነ፡መስተሣህል።
የዐቅቦሙ፡ሕፃናተ፡እግዚአብሔር።
ተመነደብኩ፡ወአድኃነኒ።
ግብኢ፡ነፍስየ፡ውስተ፡ዕረፍትኪ።
እስመ፡እግዚአብሔር፡ረድአኪ።
እስመ፡አድኃና፡ለነፍስየ፡እሞት።
ወለአዕይንትየ፡እምአንብዕ።
ወለእገርየ፡እምዳኅፅ።

ከመ፡ እሠምር፡ ለእግዚአብሔ
ር፡ በብሔረ፡ ሕያዋን።
በእንተ፡ ሕዝቅያስ፡፡ ፻፲፭፡፡
አመንኩ፡ በዘነበብኩ፡፡
ወአንሰ፡ ሣዝኍ፡ ሐመምኩ።
አንሰ፡ እቤ፡ እምድንጋፄየ፡ ኵሉ፡ ሰብ
እ፡ ሐሳዊ፡ ውእቱ።
ምንተ፡ አዐሥዮ፡ ለእግዚአብሔር፡ በ
እንተ፡ ኵሉ፡ ዘገብረ፡ ሊተ።
ጽዋዐ፡ ሕይወት፡ እትሜጠው።
ወስመ፡ እግዚአብሔር፡ እጼውዕ።
ክቡር፡ ሞቱ፡ ለጻድቁ፡ በቅድ
መ፡ እግዚአብሔር።
እግዚኦ፡ አነ፡ ገብርከ።
ገብርከ፡ ወወልደ፡ ዓመትከ።
ወሰበርከ፡ መዋቅሕትየ። ለ
ከ፡ እሠውዕ፡ መሥዋዕተ፡ ስብሐ
ተ፡ ወእሁብ፡ ብፅዓትየ፡ ለእግዚአብሔር።
በቅድመ፡ ኵሉ፡ ሕዝብ።
በዐጸደ፡ ቤተ፡ እግዚአብሔር።
ወበማእከሌኪ፡ ኢየሩሳሌም።

ወዲያቆን፡ቅኑዋን ፡፡ ሃ፩ ፪ ፡፡ ሕዝብ ፡፡
ሰብሕዎ፡ለእግዚአብሔር፡ኵልክሙ፡አ
ወይሴብሕዎ፡ኵሎሙ፡ሕዝብ
እስመ፡ፀንዐት፡ምሕረቱ፡ላዕሌነ።
ወጽድቁሰ፡ለእግዚአብሔር፡ይሄሉ፡ለዓለም።
ወዲያቆን፡ቅኑዋን፡፡ ሃሌ፡ሉያ፡፡ ግ፩ ፡፡
ነዩ፡ለእግዚአብሔር፡እስመ፡ኄር፡፡
እስመ፡ለዓለም፡ምሕረቱ
ይበሉ፡ቤተ፡እስራኤል፡ከመ፡ኄር
ከመ፡ለዓለም፡ምሕረቱ
ይበሉ፡ቤተ፡አሮን፡ከመ፡ኄር
ከመ፡ለዓለም፡ምሕረቱ
ይበሉ፡ኵሎሙ፡እለ፡ይፈርህ
ዎ፡ለእግዚአብሔር፡ከመ፡ኄር
ከመ፡ለዓለም፡ምሕረቱ ፌር
ሰብ፡ተመንደብኩ፡ጸዋዕክዎ፡ለእግዚአብ
ሰምዓኒ፡ወአርሐበ፡ሊተ
እግዚአብሔር፡ይረድአኒ፡ኢይፈር
ህ፡እጓለእመሕያው፡ምንተ፡ይረስየኒ።
እግዚአብሔር፡ይረድአኒ፡ወአ
ነ፡እሬኢዮሙ፡ለጸላእትየ

ይኄይስ፡ ተአምኖ፡ በእግዚአብሔ
ር፡ እምተአምኖ፡ በእጓለእመሕያው፨
ይኄይስ፡ ተሰፍዎ፡ በእግዚአብሔ
ር፡ እምተሰፍዎ፡ በመላእክት፨
ኵሉ፡ አሕዛብ፡ ዐገቱኒ፨
ወበስመ፡ እግዚአብሔር፡ ሞዕክዎሙ፤
ዐጊቶሰ፡ ዐገቱኒ፨
ወበስመ፡ እግዚአብሔር፡ ሞዕክዎሙ፨
ዐገቱኒ፡ ከመ፡ ንህብ፡ መዐረ፨
ወነዱ፡ ከመ፡ እሳት፡ ውስተ፡ አሥዋክ፤
ወበስመ፡ እግዚአብሔር፡ ሞዕክዎሙ፨
ተገፋዕኩ፡ ለወዲቅ፡ ወእግዚአብሔር፡ አንሥአኒ፤
ኃይልየኒ፡ ወዝክርየኒ፡ እግዚአብሔር፤
ወውእቱ፡ ኮነኒ፡ መድኃኒየ፨
ቃለ፡ ትፍሥሕት፡ ውስተ፡ አብያ
ቲሆሙ፡ ለጻድቃን፨
የማነ፡ እግዚአብሔር፡ ገብረት፡ ኃይለ፤
የማኑ፡ እግዚአብሔር፡ አልዐለተኒ፨
የማኑ፡ እግዚአብሔር፡ ገብረት፡ ኃይለ፨
ኢይመውት፡ ዘእንበለ፡ ዘአሐዩ፨
ወእነግር፡ ምግባሮ፡ ለእግዚአብሔር፨

ገሥጾሰ፡ገሠጸኒ፡እግዚአብሔር፨
ወለሞትሰ፡ኢመጠወኒ፨
አርኅዉ፡ሊተ፡አናቅጸ፡ጽድቅ፨
እባእ፡ውስቴቶሙ፡ወእገኒ፡ለእግዚአብሔር፨
ዝ፡አንቀጽ፡እንተ፡እግዚአብሔር፨
ጻድቃን፡ይበውኡ፡ውስቴታ፨
እገኒ፡ለከ፡እግዚኦ፡እስመ፡ሰማዕከኒ፨
ወኮንከኒ፡መድኃንየ፨
ዕብን፡ዘመነንዋ፡ነደቅት፨ ቶ፨
ወይእቲ፡ኮነት፡ውስተ፡ርእሰ፡መዐዘን፨
እምኀበ፡እግዚአብሔር፡ኮነት፡ዛቲ፨
ወነኪር፡ይእቲ፡ለአዕይንቲነ፨
ዛቲ፡ዕለት፡እንተ፡ገብረ፡እግዚአብሔር፨
ንትፌሣሕ፡ወንትሐሠይ፡ባቲ፨
ኦእግዚኦ፡አድኅነኒ፨
ኦእግዚኦ፡ሠርሐኒ፨ ሑር፨
ቡሩክ፡ዘይመጽእ፡በስመ፡እግዚአብ
ባረክናክሙ፡እምቤተ፡እግዚአብሔር፨
እግዚአብሔር፡እግዚእ፡አስተርአየ፡ለነ፨
ሓበኔ፡በዓለ፡በትፍሥሕት፡በ
ሣበ፡እለ፡ያስቴሐምምዎ፨

እስከ፡ አቅርንቲሁ፡ ለምሥዋዕ።
አምላኪየ፡ አንተ፡ እግኒ፡ ለከ።
አምላኪየ፡ አንተ፡ ወአሌዕለከ።
እግኒ፡ ለከ፡ እግዚኦ፡ እስመ፡ ሰማዕከኒ።
ወኮንከኒ፡ መድኃኒየ።
ግነዩ፡ ለእግዚአብሔር፡ እስመ፡ ኄር።
እስመ፡ ለዓለም፡ ምሕረቱ። ፻፲፰።
አሌፍ፡ ብሂል፡ አብ፡ ሊማሬ፡ ኩሉ፡ ዓለም።
አሌፍ፡ ብፁዓን፡ እለ፡ ንጹሓን፡ በፍኖቶሙ።
ወእለ፡ የሐውሩ፡ በሕገ፡ እግዚአብሔር።
ብፁዓን፡ እለ፡ የኅሥሡ፡ ስምዖ።
ወበኵሉ፡ ልቦሙ፡ የኃሥሥዎ።
እለሰ፡ ይገብሩ፡ ዓመፃ፡ ፍኖተ፡ ዚአሁ፡ ኢሖሩ።
አንተ፡ አዘዝከ፡ ይዕቀቡ፡ ትእዛዛቲከ፡ ፈድፋደ።
ይረትዑሰ፡ ይርታዕ፡ ፍኖትየ።
ከመ፡ እዕቀብ፡ ኵነኔከ።
ውእቱ፡ ጊዜ፡ ኢይትኃፈር።
በርእየ፡ ኵሉ፡ ትእዛዝከ።
እግኒ፡ ለከ፡ እግዚኦ፡ በልብ፡ ርቱዕ።
ሶበ፡ ተመሀርኩ፡ ኵነኔ፡ ጽድቅከ።
ወእዓቅብ፡ ኵነኔከ።

ወኢትኅድገኒ፤ ለግዘሉኒ።

ቤት፡ ዝብሂል፡ ቤቱ፡ እግዚአብሔር።

ቤት፡ በምንት፡ ያረትዕ፡ ወሬዛ፡ ፍኖቶ።

በዓቲበ፡ ንቢብከ።

ወበ ኵሉ፡ ልብየ፡ ኀሠሥኩከ።

ኢታርሖቀኒ፡ እምትእዛዝከ።

ኢሖ ውስተ፡ ልብየ፡ ኀባእኩ፡ ነቢበከ።

ከመ፡ ኢየአብስ፡ ለከ።

ቡሩክ፡ አንተ፡ እግዚኦ፡ ወምሕረኒ፡ ኵነኔከ፤

በከናፍርየ፡ ነገርኩ፡ ኵሎ፡ ኵነኔ፡ አፉከ።

በፍኖተ፡ ስምዕከ፡ ተፈሣሕኩ።

ከመ፡ ዘበኵሉ፡ ብዕል።

ወእዛዋዕ፡ በትእዛዝከ።

ወእኄሥሥ፡ ፍናዊከ።

ወእነብብ፡ ትእዛዛቲከ።

ወኢይረስዕ፡ ቃለከ።

ጋሜል፡ ዝብሂል፡ ግሙም፡ እግዚአብሔር።

ጋሜል፡ ዕሥዮ፡ ለገብርከ።

ከመ፡ አሕይው፡ ወእዕቀብ፡ ነቢበከ።

ክሥቶሙ፡ ለአዕይንትየ፡ ወእርአይ።

መንክረ፡ እምሕግከ።

ፈለሴ፡ እኔ፡ ውስተ፡ ምድር

ኢትኅባእ፡ እምኔየ፡ ትእዛዘከ፡

አፍቀረት፡ ነፍስየ፡ ወፈተወት

ኵነኔከ፡ በኵሉ፡ ጊዜ

ገሠጽኮሙ፡ ለዕቡያን ዘገዘከ

ርጉማን፡ እለ፡ ይትገሐሡ፡ እምትእ

አእትት፡ እምኔየ፡ ጽእለተ፡ ወኅሣሬ

እስመ፡ ትእዛዘከ፡ ኅሠሥኩ ዩ

እስመ፡ ነበሩ፡ መላእክት፡ ወኪያየ፡ ሐመ

ወገብርከሰ፡ ይዜዊ፡ በኵነኔከ

እስመ፡ ስምዕከ፡ ተመሀርየ፡ ወዐቃቤ

ወምክርየኒ፡ ኵነኔ፡ ዚአከ

ዳሌጥ፡ ጣዒሉ፡ ጽሬው፡ አማሬ አጣሬር፡

ዳሌጥ፡ ጠማሰተ፡ ነፍስየ፡ በምድር፡

ወአሕይወኒ፡ በከመ፡ ነቢብከ

ነገርኩ፡ ፍናውየ፡ ወሰማዕከኒ

ወምሐረኒ፡ ኵነኔከ

ፍኖተ፡ ጽድቅከ፡ አለብወኒ

ወእዜዊ፡ በመንክርከ

ደቀሰት፡ ነፍስየ፡ እምኅዘን

ወአጽንዓኒ፡ በነቢብከ

ወኢትኅድገኒ፡ለዝሉፉ።
ቤት፡ሣህሌ፡ባዕሉ፡እግዚአብሔር።
ቤት፡በምንት፡ያረትዕ፡ወሬዛ፡ፍኖቶ።
በዓቂበ፡ነቢብከ።
ወበኵሉ፡ልብየ፡ኀሠሥኩከ።
ኢታርሕቀኒ፡እምትእዛዝከ።
እስመ፡ወረስኩ፡ልብየ፡ኀባእኩ፡ነቢበከ።
ከመ፡ኢየአብስ፡ለከ።
ቡሩክ፡አንተ፡እግዚኦ፡ወምሕረኒ፡ኵነኔከ።
በከናፍርየ፡ነገርኩ፡ኵሎ፡ኵነኔ፡አፉከ።
በፍኖተ፡ስምዕከ፡ተፈሣሕኩ።
ከመ፡ዘበኵሉ፡ብዕል።
ወእዛዋዕ፡በትእዛዝከ።
ወአኀሥሥ፡ፍናዊከ።
ወአነብብ፡ትእዛዛቲከ።
ወኢይረስዕ፡ቃለከ።
ገሜል፡ሣህሉ፡ግሩም፡እግዚአብሔር።
ገሜል፡ዕሥዮ፡ለገብርከ።
ከመ፡አሕዩ፡ወእዕቀብ፡ነቢበከ።
ክሥት፡ለአዕይንቲየ፡ወእርእይ።
መንክረከ፡እምሕግከ።

ፈላሲ፡ አነ፡ ውስተ፡ ምድር ።
ኢትኅባእ፡ እምኔየ፡ ትእዛዘከ ።
አፍቀረት፡ ነፍስየ፡ ወፈተወት ።
ኰነኔከ፡ በኵሉ፡ ጊዜ ።
ገሠጽኮሙ፡ ለዕቡያን ። ዛዝከ ።
ርጉማን፡ እለ፡ ይትገኀሡ፡ እምትእ
አእትት፡ እምኔየ፡ ጽእለተ፡ ወኀሣረ ።
እስመ፡ ትእዛዘከ፡ ኀሠሥኩ ። ዩ ።
እስመ፡ ነበሩ፡ መላእክት፡ ወኪያየ፡ ሐመ
ወገብርከሰ፡ ይዜዊዕ፡ በኵነኔከ ።
እስመ፡ ስምዕከ፡ ተመሐርየ፡ ውእቱ ።
ወምክርየኒ፡ ኵነኔ፡ ዚአከ ።
ዳሌጥ፡ ጠፊሉ፡ ድልው፡ አማዚ አጠፌር ።
ዳሌጥ፡ ጠግዐት፡ ነፍስየ፡ በምድር ።
ወአሕይወኒ፡ በከመ፡ ነቢብከ ።
ነገርኩ፡ ፍናውከ፡ ወሰማዕከኒ ።
ወምሀረኒ፡ ኵነኔከ ።
ፍኖተ፡ ጽድቅከ፡ አለብወኒ ።
ወእዜዊዕ፡ በመንክርከ ።
ደቀሰት፡ ነፍስየ፡ እምኅዘን ።
ወአጽንዓኒ፡ በነቢብከ ።

ፍኖቱ፡ ሣጠጣ፡ አርጋቅ፡ እምኒየ፨
ወበሕማክ፡ ተሠሃለኒ፨
ፍኖቱ፡ ፍጹቅከ፡ እጣያሮኩ፨
ወኮንኒ ክሰ፡ ኢረሣዕኩ፨ ፍሬኒ፨
ዙለውኑ፡ ሹምሳከ፡ እሣዩአ፡ ኢሦሕቀኝ
ፍኖቱ፡ ትእዛዝከ፡ ሮጽኩ፨
ሶበ፡ አርሀብከ፡ ለልብየ፨
ሄ፡ ዛሄል፡ ሕልወ፡ እግዚአብሔር፨
ሥምሕረኒ፡ እግዚኦ፡ ፍኖተ፡ ጽድቅከ፨
ወእኅሥሣ፡ በኵሉ፡ ጊዜ፨
አለብወኒ፡ ወእኅሥሥ፡ ሕግከ፨
ወእዕቀብ፡ በኵሉ፡ ልብየ፨
ምርሐኒ፡ ፍኖተ፡ ትእዛዝከ፨
እስመ፡ ኪያሁ፡ ፈቀድኩ፨
መይጥ፡ ልብየ፡ ውስተ፡ ስምዕከ፨
ወአኮ፡ ውስተ፡ ተዐግልዎ፨ ሚጦ፤
መይጥ፡ አዕይንትየ፡ ከመ፡ ኢይርአያ፡ ከ
ወአሕይወኒ፡ በፍኖትከ፨ ተበብከ፨
አቅም፡ ለገብርከ፡ ዘነበብከ፡ ውስተ፡
አእትቱ፡ እምኔየ፡ ጽእለተ፡ ዘተሐዘብኩ፨
እስመ፡ ሠናይ፡ ኵነኔከ፨

ናሁ፡ፈተውኩ፡ትእዛዘከ፨

ወአሕይወኒ፡በጽድቅከ፨

ዋው፡ምኒል፡ዋህድ፡እግዚአብሔር፡፡

ዋው፡ይምጻእ፡ላዕሌየ፡ምሕረትከ፡እግዚኦ፡

እግዚኦ፡አድኅኖትከ፡በከመ፡ነገርከ፨

አውሥእሙ፡ቃለ፡ለእለ፡ይጼእሉኒ፨

እስመ፡ተወከልኩ፡በቃልከ፨ወኢ፤

ታእትት፡ቃለ፡ጽድቅ፡እምአፉየ፡ለ

እስመ፡ተወከልኩ፡በኵነኔከ፨

ወእዓቅብ፡ሕገከ፡በኵሉ፡ጊዜ፨

ለዓለም፡ወለዓለመ፡ዓለም፨

ወአሐውር፡ስፉሐ፨

እስመ፡ትእዛዘከ፡ኀሠሥኩ፨ኀፈርኩ

ወእነግር፡ስምዓከ፡በቅድመ፡ነገሥት፡ኢያፈ

ወእነብብ፡ትእዛዘከ፡ዘአፍቀርኩ፡ጥቀ፤

ወአንሣእኩ፡እደውየ፡ኀበ፡ትእዛዛቲከ፡ዘአፍቀርኩ፤

ወእዘዋዕ፡በትእዛዛቲከ፨

ዛይ፡ምኒል፡ዝኩር፡እግዚአብሔር፡፡

ዛይ፡ተዘከር፡ቃለከ፡ዘአስተወከልከኒ፡ለገብርከ

ወይእቲ፡አስተፈሥሐተኒ፡በሕማምየ፨

እስመ፡ቃልከ፡አሕየወኒ፨

ዕቡያኒ፡ ማኅበሩ፡ ሊቃናዩ።
ወኢምሕረክሙ፡ ኢተግሕሥኩ።
ተዘከርኩ፡ ፍትሕከ፡ ዘእምኅለም።
ወተፈሣሕኩ፡ እግዚኦ።
ኅዘን፡ አኀዘኒ፡ እምኃጥኣን።
እለ፡ ኃደጉ፡ ሕግከ።
መዝሙረ፡ ኮኑኒ፡ ኵነኔከ።
በብሔር፡ በኃበ፡ ፈለስኩ።
ተዘከርኩ፡ በሌሊት፡ ስመከ፡ እግዚኦ።
ወዓቀብኩ፡ ሕግከ።
ወዛቲ፡ ኮነትኒ።
እስመ፡ ኵነኔከ፡ ኃሠሥኩ።
ሒት፡ ህብሩ፡ ሕያው፡ እግዚአብሔር።
ሒት፡ ክፍልየ፡ እግዚአብሔር።
ወእቤ፡ ይዕቀቡ፡ ሕግከ።
ሰአልኩ፡ ገጸከ፡ እግዚኦ፡ በኵሉ፡ ልብየ።
ተሣሃለኒ፡ በከመ፡ ነቢብከ።
ወሐለይኩ፡ በእግረ፡ ፍናዊከ።
ሜጥኩ፡ እግርየ፡ ውስተ፡ ስምዕከ።
እጥብኩ፡ ወኢናፈቁ፡ በዓቂበ፡ ትእዛዝከ።
አሕባለ፡ ኃጥኣን፡ ተኀለፉ፡ ላዕሌየ።

ወሕገከሰ፡ ኢረሣዕኩ፦
መንፈቀ፡ ሌሊት፡ እቴንሣእ፦ ጽድቅከ፦
ከመ፡ እግነይ፡ ለከ፡ በእንተ፡ ኵነኔ፡ ጽ
ከማሆሙ፡ አነ፡ ለኵሎሙ፡ እለ፡ ይፈርሁ ከ፦
ወእለ፡ የዐቅቡ፡ ትእዛዛቲከ፦
ሣህልከ፡ እግዚኦ፡ መልአ፡ ምድረ፦
ወምሕረኒ፡ ኵነኔከ፦
ጤት፡ ህዋል፡ ጠቢሃ፡ እግዚአብሔር፦
ጤት፡ ሠናይተ፡ ገበርከ፡ ሊዕለ፡ ገብርከ፦
እግዚኦ፡ በከመ፡ ቃልከ፦
ሠናይተ፡ ምክረ፡ ወጥበበ፡ ምሐረኒ፦
እስመ፡ ተአመንኩ፡ በትእዛዝከ፦
ወእንሰ፡ ዘእንበለ፡ እሕምም፡ ነሣሕኩ፤
ወበእንተዝ፡ አነ፡ ዐቀብኩ፡ ነቢበከ፦
ኄር፡ አንተ፡ እግዚኦ፦
ወበኄርከ፡ ምሕረኒ፡ ኵነኔከ፦ ጓሬ
በዝኃ፡ ላዕሌየ፡ ዓመፃሆሙ፡ ለዕቡያ
ወእንሰ፡ በኵሉ፡ ልብየ፡ ኀሠሥኩ፡ ትእዛዘ ከ፦
ረጋዕ፡ ከመ፡ ሐሊብ፡ ልቦሙ፦
ወእንሰ፡ እነብብ፡ በሕግከ፦
ጽለመኒ፡ ዘአሕመምከኒ፦

ከመ፡ አእምር፡ ኵነኔከ።
ይኄይሰኒ፡ ሕገ፡ አፉከ።
እምአእላፍ፡ ወርቅ፡ ወብሩር።
ዮድ፡ ሃሌሉ፡ የማነ፡ እግዚአብሔር፡፡
ዮድ፡ እደዊከ፡ ገብራኒ፡ ወለሐኳኒ፡፡
አለብወኒ፡ ወእትመሀር፡ ትእዛዘከ።
እለ፡ ይፈርሁከ፡ ይርእዩኒ፡ ወይትፌሥሑ፤
እስመ፡ ተወከልኩ፡ በነቢብከ።
አእመርኩ፡ እግዚኦ፡ ከመ፡ ጽድቅ፡ ኵነኔከ፤
ወበርቱዕ፡ አሕመምከኒ። ኒ።
ይኩነኒ፡ ምሕረትከ፡ ከመ፡ ያስተፍሥሐ
ወበከመ፡ ነበብከ፡ ይኩኖ፡ ለገብርከ፤
ይምጽኣኒ፡ ሣህልከ፡ ወእሐዩ።
እስመ፡ ተመሀርየ፡ ውእቱ፡ ሕግከ።
ይትኃፈሩ፡ ዕቡያን፡ እስመ፡ ዓ
መፃ፡ መከሩ፡ ላዕሌየ።
ወአንሰ፡ እዛዋዕ፡ በትእዛዝከ።
ይግብኡኒ፡ እለ፡ ይፈርሁከ።
ወእለ፡ የአምሩ፡ ስምከ።
ለይኩን፡ ልብየ፡ ንጹሐ፡ በኵ
ነኔከ፡ ከመ፡ ኢይትኃፈር።

ካፍ፡ ሀሌ ሉያ፡ እግዚአብሔር፡

ካፍ፡ ኅለፈ፡ ትፍሥሕትየ፡ ውስተ፡ አድኅኖትከ።

ወተወከልኩ፡ በቃልከ።

ደከማ፡ አዕይንትየ፡ ለመድኅኒትከ።

እንዘ፡ ይብላ፡ ማዕዜ፡ ያስተፌሥሐኒ።

እስመ፡ ኮንኩ፡ ከመ፡ ዝቅ፡ ውስተ፡ አስሐትያ፤

ወሥርዐተከ፡ ኢረሳዕኩ። ካ

ሚመጠን፡ እማንቱ፡ መዋዕሊሁ፡ ለገብር

ማዕዜ፡ ትገብር፡ ሊተ፡ እምእለ፡ ይሰድዱኒ።

ነገሩኒ፡ ኃጥኣን፡ ዘውዓ።

ወአኮ፡ ከመ፡ ሕግከ፡ እግዚኦ።

ኵሉ፡ ትእዛዝከ፡ ጽድቅ።

በዐመፃ፡ ሰደዱኒ፡ ርድአኒ። ምድር።

ሕቀ፡ ከመ፡ ዘእምድር፡ ምስሉኒ፡ ውስተ፡

ወአንሰ፡ ኢኃደግሁ፡ ትእዛዘከ።

በከመ፡ ምሕረትከ፡ አሕይወኒ።

እዕቀብ፡ ስምዐ፡ አፉከ።

ላሜድ፡ ሀሌ፡ ሉያ፡ እግዚአብሔር። ሜድ፡

ላሜድ፡ እግዚኦ፡ ለዓለም፡ ይነብር፡ ቃልከ፡ ውስተ፡ ሰ

ማለትውልድ፡ ትውልድ፡ ጽድቅ።

ሣረርካ፡ ለምድር፡ ወትነብር።

ወበትእዛዝከ፡ ይቀውም፡ ዕለተ፨
እስመ፡ ኵሉ፡ ቀነዩከ፨
ሶበ፡ አኮ፡ ሕግከ፡ ተመሐርየ፡ ውእቱ፤
ፍከሁ፡ እምተሐጐልኩ፡ በኅሣርየ፨
ለዓለም፡ ኢይረስዕ፡ ኵነኔከ፨
እስመ፡ ቦቱ፡ አሕየውከኒ፨
ዘዚአከ፡ አነ፡ አድኅነኒ፨
እስመ፡ ኵነኔከ፡ ኀሠሥኩ፨
ኪያየ፡ ይጸንሑ፡ ኃጥእን፡ ይቅትሉኒ፨
እስመ፡ ስምዐከ፡ ለበውኩ፨
ለኵሉ፡ ግብር፡ ርኢኩ፡ ማኅለቅቶ፨
ወትእዛዝከሰ፡ ርሒብ፡ ፈድፋደ፨
ሚም፡ ክፍል፡ ምዑዝ፡ እግዚአብሔር፨
ሚም፡ ጥቀ፡ አፍቀርኩ፡ ሕገከ፡ እግዚኦ፨
ወኵሉ፡ ዕለተ፡ ተመሐርየ፡ ውእቱ፨
ወእምፀላእትየ፡ አጥበበኒ፡ ትእዛዝከ፤
እስመ፡ ለዓለም፡ ሊተ፡ ውእቱ፨
ወእምኵሎሙ፡ እለ፡ መሐሩኒ፡ ጠበብኩ፤
እስመ፡ ተመሐርየ፡ ውእቱ፡ ትእዛዝከ፤
ወእምአእሩግ፡ ጠበብኩ፨
እስመ፡ ትእዛዝከ፡ ኀሠሥኩ፨

እምኵሉ፡ ፍኖተ፡ ዓመፃ፡ ከልእኒ፡ ነፍስየ።
ከመ፡ እዕቀብ፡ ነቢበከ።
ወኢተገሐሥኩ፡ እምኵነኔከ።
እስመ፡ አንተ፡ መሐርከኒ።
ምዑዝ፡ ለጕርዔየ፡ ነቢብከ።
እመዓር፡ ወሦር፡ ምዑመኒ፡ ለአፉየ።
ወእምትእዛዝከ፡ ለበውኩ።
በእንተዝ፡ ኵሎ፡ ፍኖተ፡ ዓመፃ፡ ጸላእኩ።
ኖን፡ ሣህሉ፡ ምስሌ፡ እግዚአብሔር፡
ኖኅ፡ ማኅቶት፡ ለእግርየ፡ ሕግከ።
ብርሃን፡ ለፍኖትየ።
መሐልኩ፡ ወአቀምኩ፡ ከመ፡ እዕ
ቀብ፡ ኵነኔ፡ ጽድቅከ።
ወሐመምኩ፡ ፈድፋደ።
እግዚኦ፡ አሕይወኒ፡ በከመ፡ ነቢብከ።
ሥመር፡ እግዚኦ፡ ቃለ፡ አፉየ፡
ወምሐረኒ፡ ኵነኔከ።
ነፍስየ፡ ውስተ፡ እደዊከ፡ በኵሉ፡ ጊዜ።
ወኢረሳዕኩ፡ ሕገከ።
ሠርኡ፡ ሊተ፡ ኃጥኣን፡ መሥገርተ።
ወኢስሕትኩ፡ እምትእዛዝከ።

ወወረስኩ፡ስምዐከ፡ለዓለም፨
እስመ፡ትፍሥሕቱ፡ለልብየ፡ውእቱ፨ ሶኩ
ሜጥኩ፡ለልብየ፡ከመ፡እግበር፡ትእዛዘ
ለዓለም፡ዘእንበለ፡ሒስ፨
ሳምኬት፡ብሂሉ፡ስቁኒ፡እግዚአብሔር፡፨
ሳምኬት፡ዓመፀኛ፡ጸላዕኩ፡ሕገከሰ፡አፍቀርኩ
ረዳኢየ፡ወምስካይየ፡አንተ፨
ወበቃልከ፡ተወከልኩ፨
ተገሐሡ፡እምኔየ፡ዓመፅያን፨
ወእዓቅብ፡ትእዛዞ፡ለአምላኪየ፨
ተወከፈኒ፡በከመ፡ነገርከ፡ወእሐዩ፨
ወኢታስተኀፍረኒ፡እምተስፋየ፨
ርድአኒ፡ወእድኀን፨
ወአነብብ፡በኵነኔከ፡በኵሉ፡ጊዜ፨
አሕሠርኮሙ፡ለኵሎሙ፡እ
ሉ፡ጸርዓቱ፡እምትእዛዝከ፨
እስመ፡ዓመፃ፡ፍትወ፡ሕሊናሆሙ፨ ምጕር
ዓለውያነ፡እምድር፡ኵሎሙ፡ኃጥአነ፡
በእንተዝ፡አፍቀርኩ፡ስምዐከ፨
አውጽጹ፡ውስተ፡ሥጋየ፡ፈርሀትከ፨
እስመ፡ፈራህኩ፡እምኵነኔከ፨

ዔ፡ ምኄሕ፡ ዐቢይ፡ እግዚአብሔር፡
ዓ፡ ገበርኩ፡ ፍትሐ፡ ወጽድቀ፡
ኢትመጥወኒ፡ ለእለ፡ ይሣቅዩኒ፡
ጽንዖ፡ ለገብርከ፡ ውስቱ፡ ሠናይ፤
ወኢትዓገሉኒ፡ ዕቡያን፡
ደከማ፡ አዕይንትየ፡ ለአድኅኖትከ፡
ወለቃለ፡ ጽድቅከ፡ ግበር፡ ለገብርከ፡ በ
ከመ፡ ምሕረትከ፡
ወምሕረኒ፡ ኵነኔከ፡
ገብርከ፡ አነ፡ አለብወኒ፡
ወአእምር፡ ስምዓከ፡
ጊዜ፡ ግቢር፡ ለእግዚአብሔር፡
ወዓለዉ፡ ሕግከ፡
በእንተዝ፡ አፍቀርኩ፡ ትእዛዝከ፡
እምወርቅ፡ ወእምጳዝዮን፡ ከ፨
በእንተዝ፡ አርታዕኩ፡ ኀበ፡ ኵሉ፡ ትእዛዝ
ኵሎ፡ ፍኖተ፡ ዓመፃ፡ ጸላዕኩ፡
ፌ፡ ምኄሌ፡ ፍቁር፡ እግዚአብሔር፡
ፈ፡ መንክር፡ ስምዕከ፡
በእንተዝ፡ ኀሠሠቶ፡ ነፍስየ፡ ፍታ፨
ነገረ፡ ቃልከ፡ ያበርህ፡ ወያጠብብ፡ ሕፃ

አፉየ ፡ ከሠትኩ ፡ ወነፍስየ ፡ አናሕኩ
እስመ ፡ ትእዛዘከ ፡ አፍቀርኩ
ነጽር ፡ ላዕሌየ ፡ ወተሣሀለኒ ከ፡
በከመ ፡ ፍትሖሙ ፡ ለእለ ፡ ያፈቅሩ ፡ ስመ
አርትዕ ፡ ፍኖትየ ፡ ወሑረትየ ፡ በከመ ፡ ነቢብከ
ወኢይሞዓኒ ፡ ኵሉ ፡ ኃጢአት ው
አድኅነኒ ፡ እምተዕግሎቱ ፡ እጓለእመሕያ
ወእዕቀብ ፡ ትእዛዛቲከ
አብርህ ፡ ገጸከ ፡ ላዕለ ፡ ገብርከ
ወምህረኒ ፡ ኵነኔከ
ሙኀዘ ፡ ማይ ፡ ወረደ ፡ እምአዕይንትየ
ወኢስመእኮሰ ፡ እመኢዓቀብኩ ፡ ሕገከ
ጸዲ ፡ ሣኄል ፡ ጻድቅ ፡ አግዚአብሔር ፡
ጸዲ ፡ ጻድቅ ፡ አንተ ፡ እግዚኦ ፡ ወርቱዕ ፡ ኵሉ ፡ ኵነኔከ ፡
ወአዘዝከ ፡ ስምዓከ ፡ በጽድቅ
ወርቱዕ ፡ ፈድፋደ
መሠወኒ ፡ ቅንአት ፡ ቤትከ
እስመ ፡ ረስዑ ፡ ትእዛዘከ ፡ ጸላእትየ
ርሱት ፡ ቃልከ ፡ ፈድፋደ
ወገብርከሰ ፡ አፍቀር
ወሬዛ ፡ አነ ፡ ወምኑን

ሕግከሰ፡ ኢረሣዕኩ

ጽድቅከሰ፡ ጽድቅ፡ ዘለዓለም

ወቃልከኒ፡ እሙን፡ ውእቱ

ሕማም፡ ወምንዳቤ፡ ረከበኒ

ወትእዛዝከሰ፡ ተመሐር፡ ውእቱ

ጽድቅ፡ ውእቱ፡ ስምዕከ፡ ለዓለም፤

አለብወኒ፡ ወአሕዩወኒ

ቆፍ፡ ብሂል፡ ቅኑዋት፡ እግዚአብሔር፡፡ ዘአ።

ቆፍ፡ ጸራኅኩ፡ በኵሉ፡ ልብየ፡ ስምዓኒ፡ እግ

ወኅሠሥኩ፡ ኵነኔከ

ጸራኅኩ፡ ኀቤከ፡ ስምዓኒ፡ ወአድኅነኒ

ወእዕቀብ፡ ስምዓከ

በጺሐኩ፡ ሣዕከሰ፡ አጽበር፡ ወከልሐኩ

እስመ፡ ቃልከ፡ ተሰፈውኩ

በጽሑ፡ አዕይንትየ፡ ለግዩሥ

ከመ፡ እንብብ፡ ቃልከ ከ

ስማዕ፡ እግዚኦ፡ ቃልየ፡ በከመ፡ ሣህል

ወአሕዩወኒ፡ በከመ፡ ፍትሕከ

ቀርቡ፡ እለ፡ ሮዱኒ፡ በዓመፃ

ወእምሕግከሰ፡ ርሕቁ ሎ፡ፍፍኔ

ቅሩብ፡ አንተ፡ እግዚኦ፡ ወርቱዕ፡ ኵ

እምትካት፡ አእመርኩ፡ ስምዓከ
ከመ፡ ለዓለም፡ ሣረርኮን
ረስ፡ ብሂል፡ ርእሱ፡ ርእሶን፡ እግዚአብሔር፡
ሌስ፡ ርኢ፡ ሕማምየ፡ ወአድኅነኒ።
እስመ፡ ኢረሳዕኩ፡ ሕግከ
ፍታሕ፡ ፍትሕየ፡ ወባልሀኒ
ወበእንተ፡ ቃልከ፡ አሕይወኒ
ርኁቅ፡ ሕይወት፡ እምኃጥኣን
እስመ፡ ኢኃሠሡ፡ ኵነኔከ
ብዙኃ፡ ሣህልከ፡ እግዚኦ፡ ፈድፋደ
ወአሕይወኒ፡ በከመ፡ ፍትሕከ
ብዙኃን፡ እለ፡ ሮዱኒ፡ ወአመንደቡኒ፤
ወኢተገሐሥኩ፡ እምስምዕከ
ርኢኩ፡ ዓብዳነ፡ ወተከዝኩ
እስመ፡ ኢዓቀቡ፡ ቃለከ
ርኢ፡ ከመ፡ አፍቀርኩ፡ ትእዛዘከ
እግዚኦ፡ አሕይወኒ፡ በሣህልከ
ቀዳሚ፡ ቃልከ፡ ጽድቅ፡ ውእቱ
ወለዓለም፡ ኵሉ፡ ኵነኔከ፡ ጽድቅ
ሳን፡ ብሂል፡ ስቡሕ፡ እግዚአብሔር።
ሳን፡ መላእክት፡ ስደዱኒ፡ በከንቱ።

ወእምቃልከ፡ ደንገፀኒ፡ ልብየ
ወበቃልከ፡ ተፈሣሕኩ
ከመ፡ ዘረከበ፡ ምሕርካ፡ ብዙኀ
ዓመፃ፡ ጸላእኩ፡ ወአስቈረርኩ
ወሕግከሰ፡ አፍቀርኩ
ስብዓ፡ ለዕለትየ፡ እሴብሐከ
በእንተ፡ ኰነኔ፡ ጽድቅከ
ሰላም፡ ብዙኅ፡ ለእለ፡ ያፈቅሩ፡ ስመከ፤
ወአልቦ፡ ዕቅፍት
ተሰፈውኩ፡ አድኅኖተከ፡ እግዚኦ
ወዓቀብኩ፡ ትእዛዘከ
ዓቀበት፡ ነፍስየ፡ ስምዐከ
ወአፍቀረቶ፡ ፈድፋደ
ዓቀብኩ፡ ትእዛዘከ፡ ወስምዐከ
እስመ፡ ኵሉ፡ ፍናውየ፡ ቅድሜከ፡ እግዚኦ
ታው፡ ብሂል፡ ትጉህ፡ እግዚአብሔር።
ታው፡ ለትቅረብ፡ ስእለትየ፡ ቅድሜከ፡ እግዚኦ።
ወበከመ፡ ቃልከ፡ አለብወኒ
ትበጽሕ፡ አስተብቍዖትየ፡ ቅድሜከ፡ እግዚኦ
ወበከመ፡ ቃልከ፡ አድኅነኒ
ጐሥዓ፡ ከናፍርየ፡ ስብሐተከ

እስመ፡ መሀርከኒ፡ ኵነኔከ።
ነበበ፡ ልሳንየ፡ ቃለከ።
እስመ፡ ጽድቅ፡ ኵሉ፡ ትእዛዝከ።
ይኩነኒ፡ የመንከ፡ ከመ፡ ያድኅነኒ።
እስመ፡ ትእዛዝከ፡ አፍቀርኩ።
አፍቀርኩ፡ አድኅኖተከ፡ እግዚእ።
ወሕግከሰ፡ ተመሐርየ፡ ውእቱ።
ትሕየወኒ፡ ነፍስየ፡ ወእሴብሐከ።
ወይረድአኒ፡ ኰነኔ፡ ዚአከ።
ተረሳዕኩ፡ ከመ፡ በግዕ፡ ዘተገድፈ፡
ኅሥሥ፡ ለገብርከ፡ እስመ፡ ትእዛዘከ፡ ኢረሳዕኩ።
በእንተ፡ ተፈጸመ፡፡ ፻፲፰፡፡ ኍ፡ ወስብሐተ፡ መዓርግ፡
ሣልስ፡ እግዚእ፡ ጸራኅኩ፡ ሶበ፡ ተመንደብ
እግዚእ፡ አድኅና፡ ለነፍስየ፡ እምከናፍረ፡ ዐመፃ
ወእምልሳን፡ ጽልሑት።
ምንተ፡ ይሁቡከ፡ ወምንተ፡ በእ
ንተ፡ ከናፍረ፡ ጕሕሉት።
አሕፃሁ፡ ለኀያል፡ ስሑል።
ከመ፡ አፍሓመ፡ ሐቅል።
ሰዮ፡ ሊተ፡ ዘርኅቀ፡ ተሳድርየ፡ ኀደርኩ፡
ወኀደርኩ፡ ውስተ፡ አዕፃዳቲ፡ ቄዳ

ብዙኀ፡ ተዓገሠት፡ ነፍስየ።
ምስለ፡ ኢሉ፡ ይጸልኡ፡ ሰላመ።
እንዘ፡ ሰላማዊ፡ ቍ፡ አነ።
ሶበ፡ እትናገሮሙ፡ ይጸብኡኒ፡ በከንቱ፤
በእንተ፡ ርእሱ፡ ፻፳፡ ሀ ር፡
አንሣእኩ፡ አዕይንትየ፡ ውስተ፡ አድ
ባር፡ እምአይቴ፡ ይምጽእ፡ ረድኤትየ።
ረድኤትየሰ፡ እምኀበ፡ እግዚአብሔር፤
ዘገብረ፡ ሰማየ፡ ወምድረ።
ወኢይሁበከ፡ ሁከተ፡ ለእገሪከ።
ወኢይዴቅስ፡ ዘየዐቅበከ።
ናሁ፡ ኢይዴቅስ፡ ኢይነውም፡ ዘ
የዐቅቦ፡ ለእስራኤል።
እግዚአብሔር፡ ይዕቀብከ፡ ወእግዚ
አብሔር፡ ይከድንከ፡ በየማነ፡ እዴሁ።
መዓልተ፡ ፀሐይ፡ ኢያውዒከ።
ወኢወርኅ፡ በሌሊት። ኢሎይ።
እግዚአብሔር፡ ይዕቀብከ፡ እምኵሉ፡
ወይዕቀባ፡ ለነፍስከ፡ እግዚአብሔር፤
ወፀአትከ
እግዚአብሔር፡ ይዕቀብከ፡ በምጽአትከ፡ ወበእቶ
እምይእዜ፡ ወእስከ፡ ለዓለም።

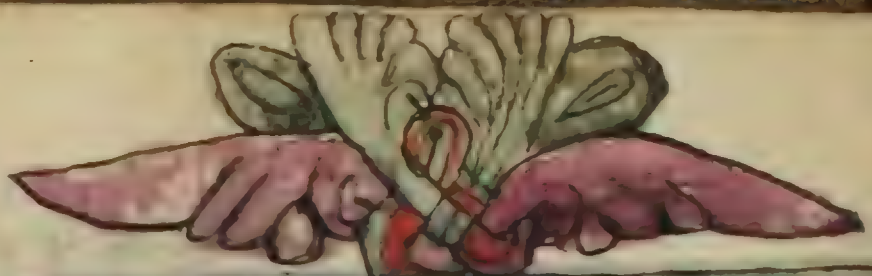

በእንተ፡ትሩፋግ፡፡፻፳፩፡፡ማኅሌት፡ዘመዓር
ተፈሣሕኩ፡እስመ፡ይቤሉኒ፡ቤተ፡እግዚአ
ሌም
ወቆማ፡እገሪነ፡ውስተ፡አዕጻዲኪ፡ኢየሩሳ
ኢየሩሳሌም፡ሕንጽት፡ከመ፡ሀገር።
እለ፡ከማሁ፡ወኅቡረ፡ምስሌሁ።
እስመ፡ህየ፡ዐርጉ፡አሕዛብ፡፡ ሎ፡፡
[illegible]እግዚአብሔር፡ስምዓ፡እስራኤ
ከመ፡ይግነዩ፡ለስምከ፡እግዚኦ።
ነኔ
እስመ፡ህየ፡አንበሩ፡መናብርተ፡ውስተ፡ለኰ
መናብርት፡ቤተ፡ዳዊት።
ወተዘየነው፡ዘዳናሁ፡ለኢየሩሳሌም፤
ወፍሥሐሆሙ፡ለእለ፡ያፈቅሩ፡ስመከ፤
ይኩን፡ሰላም፡በኃይልከ። ዲኪ
ወትፍሥሕት፡ውስተ፡ማኅፈደኪ፡በበ
በእንተ፡አኃውየ፡ወቢጽየ።
ይትናገሩ፡ሰላመ፡በእንቲአኪ፤ ናይትኪ
ወበእንተ፡ቤተ፡እግዚአብሔር፡አምላክነ፡ኀሠሥኩ፡ሠ

በእንተ፡ቅንዋት፡፡ ፻፳፪፡፡

ኀቤከ፡እንቃዕዶኩ፡አዕይ

ንትየ፡ዘትነብር፡ውስተ፡ሰማይ።

ሁ፡ከመ፡አዕይንተ፡አግብርት፡ው

ስተ፡እደ፡እጋእዝቲሆሙ።

ወከመ፡ዓይነ፡ዓመት፡ውስተ፡እደ፡እግዝእታ።

ከማሁ፡አዕይንቲነ፡ኀበ፡እግዚአብሔር፡አምላክነ፡

እስከ፡አመ፡ይሣሀለነ።

ተሣሀለነ፡እግዚኦ፡ተሣሀለነ፡፡

እስመ፡ፈድፋደ፡ጸገብነ፡ጽእለተ።

ወፈድፋደ፡ጸግበት፡ነፍስነ።

ጽእለተ፡ብዑላን፡ወኀሳረ፡ዕቡያን፡፡

በእንተ፡ቅንዋት፡፡ ፻፳፫፡፡

ሶበ፡አኮ፡እግዚአብሔር፡ምስሌነ።

ይበል፡፲፡ሶበ፡አኮ፡እግዚአብሔር፡ምስሌነ፡ሶ

በ፡ቆሙ፡ሰብእ፡ላዕሌነ።

እሕያዋኒነ፡እምውኅጡነ፡ሶ

በ፡ከመ፡እንሥእ፡ቍጥዓ፡መ

ዓቶሙ፡ላዕሌነ።

እሕዛብ፡በማይ፡እምአስጠመነ፡፬

እምውኅዝ፡አምሰጠት፡ነፍስነ።

አምሰጠት፡ነፍስነ፡እማይ፡ሀከክ።

በእንተ፡ ትሩፋን፡፡ ፻፳፩፡፡ ማኅሌት፡ ዘመዓርግ

ተፈሣሕኩ፡ እስመ፡ ይቤሉኒ፡ ቤተ፡ እግዚአ ብሔር፡

ወቆማ፡ እግሬነ፡ ውስተ፡ አዕፃዲኪ፡ ኢየሩሳ ሌም፡

ኢየሩሳሌም፡ ሕንጽት፡ ከመ፡ ሀገር ።

እለ፡ ከማሃ፡ ወኅቡሬ፡ ምስሌሃ ።

እስመ፡ ሀየ፡ ዓርጉ፡ አሕዛብ፡፡ ሉ፡፡

[illegible]እግዚአብሔር፡ ስምዓ፡ እስራኤል

ከመ፡ ይግነዩ፡ ለስምከ፡ እግዚእ ።

እስመ፡ ሀየ፡ አንበሩ፡ መናብርቲሆሙ፡ ለኰንኖ

መናብርቲሁ፡ ቤተ፡ ዳዊት ።

ወተዚያነዉ፡ ሄፋናሃ፡ ለኢየሩሳሌም፤

ወፍሥሐሆሙ፡ ለእለ፡ ያፈቅሩ፡ ስመከ፤

ይኩን፡ ሰላም፡ በኃይልኪ ። ዲ.ክ

ወትፍሥሕት፡ ውስተ፡ ማኅፈዲኪ፡ ክበ

በእንተ፡ አኃውየ፡ ወቢጽየ ።

ያትናገሩ፡ ሰላመ፡ በእንቲአኪ፤ ናይትክ

ወበእንተ፡ ቤተ፡ እግዚአብሔር፡ አምላክየ፡ ኀሠሥኩ፡ ሠ

በእንተ፡ቅንዋት፡፡ ፬፻፱ ፡፡

ኀቤከ፡እግዚኦ፡አንቃዕዶኩ፡አዕይ
ንትየ፡ዘትነብር፡ውስተ፡ሰማይ
ሁ፡ከመ፡አዕይንተ፡አግብርት፡ው
ስተ፡እዴ፡እጋእዝቲሆሙ፡
ወከመ፡ዓይነ፡ዓመት፡ውስተ፡እዴ፡እግዝእታ
ከማሁ፡አዕይንቲነ፡ኀበ፡እግዚአብሔር፡አምላክነ
እስከ፡እመ፡ይሣሀለነ፡
ተሣሀለነ፡እግዚኦ፡ተሣሀለነ፡
እስመ፡ፈድፋደ፡ጸገብነ፡ጽእለተ፡
ወፈድፋደ፡ጸገበት፡ነፍስነ፡
ጽእለተ፡ብዑላን፡ወኀሣረ፡ዕቡያን፡፡

በእንተ፡ቅንዋት፡፡ ፬፳፫ ፡፡

ሶበ፡አኮ፡እግዚአብሔር፡ምስሌነ፡
ይብል፡እስራኤል፡ሶበ፡አኮ፡እግዚአብሔር፡ምስሌነ
አመ፡ቆሙ፡ላዕሌነ፡ሰብእ፡ለሐይ
እሐዝብ፡ሕያዋኒነ፡እምውኅጡነ፡ሶ
በ፡ከመ፡አማሙእ፡ቀትሳእ፡መ
ዓቱ፡ላዕሌነ፡
እሐዝብ፡በማይ፡እምአስጠመነ፡
እምውሒዝ፡አምሰጠት፡ነፍስነ፡
አምሰጠት፡ነፍስነ፡እማይ፡ሀከከ፡

ይትባረክ፡ እግዚአብሔር፡ አምላክነ፡ ዘ
ኢያግብአነ፡ ውስተ፡ መሥገርቶ፡ መዐገቶሙ።
ነፍስነሰ፡ እምሠጠት፡ ከመ፡ ዖፍ፡ እመሥገርተ
መሥገርት፡ ተቀጥቀጠ፡ ወነሐነሰ፡ ድኅነ።
ረድኤትነሰ፡ በስመ፡ እግዚአብሔር።
ዘገብረ፡ ሰማየ፡ ወምድረ።
በእንተ፡ ቀዳሜ፡፡ ፻፳፬
እለ ይትዌከሉ፡ በእግዚአብሔር፡ ከመ፡ ደብረ፡ ጽዮን።
ወኢይትሀወክ፡ ለዓለም፡ ዘየኀድር፡ ው
ስተ፡ ኢየሩሳሌም።
አድባር፡ ዐውዳ፡ ወእግዚአብ
ሔር፡ ይዕቀብ፡ ሕዝቦ።
እምይእዜ፡ ወእስከ፡ ለዓለም።
እስመ፡ ኢየኀድጋ፡ እግዚአብሔር፡ በ
ትረ፡ ኃጥአን፡ ዲበ፡ መክፈልቶሙ፡ ለጻድቃን።
ከመ፡ ኢያልሕቁ፡ እደዊሆ
ሙ፡ ኀጢአት፡ በዐመፃ።
አሠኒ፡ እግዚኦ፡ ለኄራን፡ ወለርቱዓነ፡ ልብ።
ወእለሰ፡ ይትመየጡ፡ ውስተ፡ ዐሚፅ
ያወስዶሙ፡ እግዚአብሔር፡ ም
ስለ፡ ገበርተ፡ ዐመፃ።

ሰላም፡ ላዕለ፡ እስራኤል
በእንተ፡ ቅናዌ፡ ፻፳፭፡
እመ፡ ሜጠ፡ እግዚአብሔር፡ ፄዋ፡ ጽዮን።
ወኮነ፡ ፍሡሓነ
ይእዜ፡ መልአ፡ ፍሥሐ፡ አፉነ
ወተሐሥየ፡ ልሳንነ
አሜሃ፡ ይቤሉ፡ አሕዛብ
አዕበየ፡ ገቢረ፡ ሎሙ፡ እግዚአብሔር፤
ወኮነ፡ ፍሥሓነ
ሚጥ፡ እግዚኦ፡ ፄዌነ
ከመ፡ ውሒዝ፡ ውስተ፡ አዜብ
እለ፡ ይዘርኡ፡ በአንብዕ፡ ወበሐሤት፡ የአ
ሮበሱ፡ የሐውሩ፡ ወይበኪ፡ እንዘ፡ ይበክዩ
ወፆሩ፡ ዘርኦሙ   ሥሑ
ወሶበ፡ የእትዉ፡ መጽኡ፡ እንዘ፡ ይጹሩ
ወፆሩ፡ ከላስስቲሆሙ
በእንተ፡ ቅናዌ፡ ፻፳፮፡
እመ፡ እግዚአብሔር፡ ኢሐነፀ፡ ቤተ።
ከንቱ፡ ይፀመዉ፡ እለ፡ የሐንፁ
እመ፡ እግዚአብሔር፡ ኢዐቀበ፡ ሀገረ
ከንቱ፡ ይተግሁ፡ እለ፡ ይሔልዉ

ወከንቱ፡ ገይሶትክሙ
ትትነሥኡ፡ እምድኅረ፡ ነበርክሙ
እለ፡ ትሴሰዩ፡ እክለ፡ ሐዘን
ሶበ፡ ወሀቦሙ፡ ንዋመ፡ ለፍቁራኒሁ፨
ናሁ፡ ርስቱ፡ ለእግዚአብሔር፡ ውሉድ፨
ወዕሴተ፡ ፍሬሃ፡ ለከርሥ
ከመ፡ አሕጻ፡ ውስተ፡ እደ፡ ኃያል
ከማሁ፡ ደቂቆሙ፡ ለንጡፋን
ብፁዕ፡ ብእሲ፡ ዘይፌጽም፡ ፍ
ትወቶ፡ እምኔሆሙ
ወኢይትኃፈር፡ ሶበ፡ ይትናገር
ሙ፡ ለጸላእቱ፡ በአናቅጽ
በእማሁ፡ ዘመዓርግ፡፡ ፻፳፯ ዘዳዊት፡፡
ብፁዓን፡ ኵሎሙ፡ እለ፡ ይፈርህዎ፡ ለእግ
ወእለ፡ የሐውሩ፡ በፍናዊሁ
ፍሬ፡ ጻማከ፡ ትሴሰይ
ብፁዕ፡ አንተ፡ ወሠናይ፡ ለከ
ብእሲትከ፡ ከመ፡ ወይን፡ ሥሙ
ር፡ ውስተ፡ ጽርሐ፡ ቤትከ
ወውሉድከ፡ ከመ፡ ተክለ፡ ዘይ
ት፡ ሐዲስ፡ ዓውደ፡ ማዕድከ

ናሁ፡ ከመ፡ ይትባረክ፡ ብእሲ፡ ዘይ
ፈ[illegible]፡ ለእግዚአብሔር።
ይባርከ[illegible]፡ እግዚአብሔር፡ እምጽዮን።
ወትሬኢ፡ ሠናያቲሃ፡ ለኢየሩሳሌም።
በኵሉ፡ መዋዕለ፡ ሕይወትከ።
ወትሬኢ፡ ውሉደ፡ ውሉድከ።
ሰላም፡ ላዕለ፡ እስራኤል።
ብዙኃ፡ ጊዜ፡ [illegible]፡፡ ፻፳፰፡
ዘ[illegible]፡ [illegible]፡ እምንእስየ፡
ይብል፡ እስራኤል፡ ብዙኃ፡ ጊዜ፡ ፀብኡኒ፡ እምንእስየ።
ወኢክህሉኒ።
ዲበ፡ ዘባንየ፡ ዘበጡ፡ ኃጥኣን።
ወአስተርሐቁ፡ ለኃጢአቶሙ።
እግዚአብሔር፡ ጻድቅ፡ ሰበረ፡ ክሳውደ፡ ኃጥኣን።
ይትኃፈሩ፡ ወይግብኡ፡ ድኅሬሆሙ።
ኵሎሙ፡ እለ፡ ይጸልእዋ፡ ለጽዮን።
ወይኩኑ፡ ከመ፡ ሣዕረ፡ አንሕስት።
ዘይየብስ፡ ዘእንበለ፡ ይምሐው፡ ወቀ።
ወኢይመልእ፡ እደ፡ ለዘየዐጽዶ።
ወኢሕፅኖ፡ ለዘየአስር፡ ከላስስቲሁ።
ወኢይቤሉ፡ እለ፡ የሐልፉ፡ በረከተ፡ እግዚአብሔር፡ ምስሌክሙ።

ባረክናክሙ: በስመ: እግዚአብሔር፨
በዴዋት: ተፈፋገ። ፻፳፱።
እምዕሙቅ: ጸዋዕኩከ: እግዚኦ።
እግዚኦ: ስምዐኒ: ቃልየ፨
ወይኩና: እዘኒከ: ዘያፀምዓ: ቃ
ለ: ስእለትየ፨
እመሰ: ኃጢአተ: ትትዐቀብ፨
እግዚኦ: እግዚኦ: መኑ: ይቀውም፨
እስመ: እምኀቤከ: ውእቱ: ሣህል፨
በእንተ: ስምከ: ተሰፈውኩከ: እግዚኦ፨
ተዐገሠት: ነፍስየ: በቃልከ፨
ተወከለት: ነፍስየ: በእግዚአብሔር፨
እምሰዓተ: ጽባሕ: እስከ: ሌሊት፨
እምሰዓተ: ጽባሕ: ተወከሎ: እስ
ራኤል: በእግዚአብሔር፨
እስመ: እምኀበ: እግዚአብሔር: ሣህል፨
ወብዙኅ: አድኅኖ: በኀቤሁ፨
ወውእቱ: ያድኅኖ: ለእስራኤል: እ
ምኵሉ: ኃጢአቱ፨
በዴዋት: ተፈፋገ። ፻፴።
እግዚኦ: ኢተዐበየ: ልብየ።

ወኢደዘዋ፡ ኢሰደግቶሃ፨
ወኢፈርኩ፡ ምሕለ፡ ፅዐበደቀ፨
ወኢምሕለ፡ አለ፡ ደ ከሠተ፡ እምኔሃ፨
ዘጸግበለ፡ ዘ·ሕቶ ፊቶኩ፡ ርጸሰሃ፨
ወከላሕኩ፡ በ ቃልሃ፨
ከመ፡ ዘአፋፍጎቆ፡ ናበ፡ ጸሙ፨
ከመ፡ ቶፀሠያ፡ ለነፍስሃ፨
ዛወከለ፡ ጸስሬኤል፡ በጸግዚኤሣፈር፨
ጸምደጸዜ፡ ወጸስከ፡ ለዓለም፨
፨ ፲ ፨ ፨ ፨ ፨ ፨ ፨
ሰግቦሑ፡ ለእግ፣ ወወልዱ፡ ወመን
ፈ.ስ፡ ቅዱስ፡ ለዓለም፡ ወለዓለመ፨
ዓለም፡ ሰእሌ፡ ኦኔ፡ ቅዱስቱ፡ ዱግዓ
ል፡ ማርያም፡ ምሕረቱ፡ ክርስቶስ፨
ወልዱ፡ ኒ ሐዉ ፀ ኒ ፡ እምአርያ
ም፡ እስምላከ፡ ዱዊቱ፡ እዱዓኒ ኒ፨
እምቴሰሁ፡ ጸኪቶ፨

በጸግሁ፡ቅዱሳን። ፻፴፩፡ ሃሉ፡
ተዘከሮ፡እግዚእ፡ለዳዊት፡ወለኵሉ፡የወ፡
ዘከመ፡መሐለ፡ለእግዚአብሔ
ር፡ወበፅዐ፡ለአምላከ፡ያዕቆብ።
ከመ፡ኢይበውእ፡ውስተ፡ጽላሎተ፡ቤትየ
ወከመ፡ኢየዐርግ፡ውስተ፡ዐራተ፡ምስካብየ
ወከመ፡ኢየሀብ፡ንዋመ፡ለአዕይንትየ።
ወኢድቃሰ፡ለቀራንብትየ።
ወኢዕረፍተ፡ለመላትሕየ።
እስከ፡እረክብ፡መካነ፡ለእግዚአብሔር።
ወማኅደረ፡ለአምላከ፡ያዕቆብ።
ናሁ፡ሰማዕናሁ፡በኤፍራታ።
ወረከብናሁ፡ውስተ፡ኦመ፡ገዳም።
ንበውእ፡እንከሰ፡ውስተ፡ጽላሎ
ቱሁ፡ለእግዚአብሔር።
ወንሰግድ፡ውስተ፡መካን፡ኀበ፡ቆመ፡እ
ግሪ፡እግዚእ።

ተንሥእ፡ እግዚኦ፡ ውስተ፡ ዕረፍትከ
አንተ፡ ወታቦተ፡ መቅደስከ
ካህናቲከ፡ ይልበሱ፡ ጽድቀ
ወጻድቃኒከ፡ ትፍሥሕተ፡ ይትፌሥሑ
በእንተ፡ ዳዊት፡ ገብርከ
ወኢትሚጥ፡ ገጸከ፡ እመሲሕከ
መሐለ፡ እግዚአብሔር፡ ለዳዊት፡ በጽድ
ቅ፡ ወኢይኔስሖ በ፡ መንበርከ
እስመ፡ እምፍሬ፡ ከርሥከ፡ ኣነብር፡ ዲ
ለእመ፡ ዓቀቡ፡ ደቂቅከ፡ ሕግየ
ወስምዐኒ፡ ዘንተ፡ ዘእሜህሮሙ
ወደቂቆሙኒ፡ እስከ፡ ለዓለም፡ ይነብ
ሩ፡ ዲበ፡ መንበርከ
እስመ፡ ኀረያ፡ እግዚአብሔር፡ ለጽዮን
ወአብደራ፡ ከመ፡ ትኩኖ፡ ማኅደረ
ዛቲ፡ ይእቲ፡ ምዕራፍየ፡ ለዓለመ
ዓለም፡ እኅድር፡ እስመ፡ ኀረይክዋ
ለዕቤራቲሃኒ፡ ባርኮ፡ እባርኮን
ወለነዳያኒሃ፡ እጸግቦሙ፡ እክለ
ወለካህናቲሃ፡ አለብሶሙ፡ ሕይወተ
ወጻድቃኒሃ፡ ትፍሥሕተ፡ ይትፌሥሑ

ወበህየ፡ አበቍል፡ ቀርነ፡ ለዳዊት፨
ወአስተዳሎኩ፡ ማኅቶተ፡ ለመሲሕየ፨
ወጸለዓቶሙ፡ ኀፍረተ፡ ለጸላእቱ፨
ወበቱ፡ ይፈሪ፡ ቅድሳትየ፨

በእንተ፡ ትንሣኤ፡ ፪፻፪፡

ናሁ፡ ሠናይ፡ ወናሁ፡ አዳም፨

ሶበ፡ ይሄልዉ፡ አኃው፡ ኅቡረ፨
ከመ፡ ዕፍረት፡ ዘይውኅዝ፡ እምርእ
ሱ፡ እስከ፡ ጽሕሙ፨
ጽሕሙ፡ ለአሮን፡ ዘይወርድ፡ ዲበ፡ ህ
ዳበ፡ መልበሱ፨ ደብረ፡ ጽዮን፡ ፨
ወከመ፡ ጠለ፡ አርሞንኤም፡ ዘይወርድ፡ ዲበ፡ አ
ድ
እስመ፡ ህየ፡ አዘዘ፡ እግዚአብሔር፡ በረከ ቶ
ወሕይወተ፡ እምይእዜ፡ ወእስከ፡ ለዓለም፨

በእንተ፡ ትንሣኤ፡ ፪፻፫፡

ናሁ፡ ይእዜ፡ ባርክዎ፡ ለእግዚአብሔር፨

ኵሎሙ፡ አግብርቲሁ፡ ለእግዚአብሔር፨ ር
እለ፡ ይቀውሙ፡ ውስተ፡ ቤተ፡ እግዚአብሔ
ውስተ፡ ዓፀደ፡ ቤተ፡ አምላክነ፨
በሌሊት፡ አንሥኡ፡ እደዊክሙ፡ በ
ቤተ፡ መቅደስ፨

ወበርከዎ፡ ለእግዚአብሔር

ይባርከ፡ እግዚአብሔር፡ እምጽዮን

ዘገብረ፡ ሰማየ፡ ወምድረ

በእግቱ፡ ትኖሩግ፡፡ ፻፴፬፡

ሰብሑ፡ ለስሙ፡ እግዚአብሔር፡

ሰብሕዎ፡ አግብርቲሁ፡ ለእግዚአብሔር

እለ፡ ትቀውሙ፡ ውስተ፡ ቤተ፡ እግዚአብሔር

ውስተ፡ ዓፀደ፡ ቤተ፡ አምላክነ

ሰብሕዎ፡ ለእግዚአብሔር፡ እስመ፡ ኄ

ር፡ እግዚአብሔር

ወዘምሩ፡ ለስሙ፡ እስመ፡ ሠናይ

እስመ፡ ለያዕቆብ፡ ኀረዮ፡ እግዚአብሔር

ወለእስራኤል፡ ሎቱ፡ ለርስቱ ሔር

እስመ፡ አነ፡ አእመርኩ፡ ከመ፡ ዐቢይ፡ እግዚአብ

ወአምላክነሂ፡ እምኵሉ፡ አማልክት

ኵሎ፡ ዘፈቀደ፡ ገብረ፡ እግዚአብሔር

በሰማይ፡ ወበምድር

በባሕር፡ ወበኵሉ፡ ቀላያት

ያዐርግ፡ ደመናተ፡ እምአጽናፈ፡ ምድር

ወገብረ፡ መብረቀ፡ ለጊዜ፡ ዝናም

ዘያወፅኦሙ፡ ለነፋሳት፡ እመዛግብቲሆሙ

ዘቀተለ፡ ኵሎ፡ በኵሮሙ፡ ለግብፅ።
እምሰብእ፡ ወእስከ፡ እንስሳ። ዘብፅ።
ፈነወ፡ ተአምረ፡ ወመንክረ፡ ማዕከሌኪ፡ ግ
ላዕለ፡ ፈርዖን፡ ወላዕለ፡ አግብርቲሁ።
ዘቀተለ፡ አሕዛበ፡ ብዙኃነ።
ወቀተለ፡ ነገሥተ፡ ጽኑዓነ።
ለሴዎን፡ ንጉሠ፡ አሞሬዎን።
ወለዐግ፡ ንጉሠ፡ ባሳን።
ወለኵሎሙ፡ ነገሥተ፡ ከናአን።
ወወሀበ፡ ምድሮሙ፡ ርስተ።
ርስተ፡ እስራኤል፡ ገብሩ።
ስምከ፡ እግዚኦ፡ ለዓለም፡ ዓለም።
ወዝክርከኒ፡ ለትውልደ፡ ትውልድ።
እስመ፡ ይኴንን፡ እግዚአብሔር፡ ሕዝቦ።
ወይትናበብ፡ በእኄ፡ አግብርቲሁ። ተር
አማልክቲሆሙ፡ ለአሕዛብ፡ ዘወርቅ፡ ወዘብ
ሩር፡ እዴ፡ እጓለ፡ እመሕያው።
አፍ፡ ቦሙ፡ ወኢይነቡ።
ዓይን፡ ቦሙ፡ ወኢይሬእዩ።
እዝን፡ ቦሙ፡ ወኢይሰምዑ።
አንፍ፡ ቦሙ፡ ወኢያጼንዉ።

ዴዊ፡ ቦሙ፡ ወኢያገሡ
እግር፡ ቦሙ፡ ወኢየሐውሩ
ወኢይነበቡ፡ በጕርዔሆሙ
ወአልቦ፡ መንፈስ፡ ውስተ፡ አፉሆሙ
ከማሆሙ፡ ለይኩኑ፡ ኵሎሙ፡ እለ፡ ገብርዎሙ፡
ወኵሎሙ፡ እለ፡ ይትአመኑ፡ ቦሙ
ቤተ፡ እስራኤል፡ ባርክዎ፡ ለእግዚአብሔር
ቤተ፡ አሮን፡ ባርክዎ፡ ለእግዚአብሔር
ቤተ፡ ሌዊ፡ ባርክዎ፡ ለእግዚአብሔር
እለ፡ ትፈርህዎ፡ ለእግዚአብሔር፡ ባር
ክዎ፡ ለእግዚአብሔር
ቡሩክ፡ እግዚአብሔር፡ በጽዮን
ዘየኀድር፡ ውስተ፡ ኢየሩሳሌም
በእንተ፡ ቅንዓት፡፡ ሃሌ፡ ሉያ፡፡ ፻፴፭
ግነዩ፡ ለእግዚአብሔር፡ እስመ፡ ኄር፡
እስመ፡ ለዓለም፡ ምሕረቱ
ግነዩ፡ ለአምላከ፡ አማልክት እ
ግነዩ፡ ለእግዚአ፡ አጋእዝት እ
ዘገብረ፡ ዐቢየ፡ መንክረ፡ በሕቲቱ እ
ዘገብረ፡ ሰማያተ፡ በጥበቡ እ
ዘአጽንዓ፡ ለምድር፡ ዲበ፡ ማይ እ

ዘገብረ፡ ብርሃናተ፡ ዐበይተ ፯
ለፀሐይ፡ ዘአኰነኖ፡ መዐልተ ፰
ለወርኅ፡ ወለከዋክብት፡ ዘአኰነኖሙ፡ ሌሊተ ፱
ዘቀተሎሙ፡ ለግብጽ፡ ምስለ፡ በኵሮሙ ፲
ወአውፅኦሙ፡ ለእስራኤል፡ እማእከሎሙ ፲፩
በእድ፡ ጽንዕት፡ ወበመዝራዕት፡ ልዕልት ፲፪
ዘነፈቆ፡ ለባሕረ፡ ኤርትራ፡ ወከፈሎ ፲፫
ወአውፅኦሙ፡ ለእስራኤል፡ እንተ፡ ማእከሉ ፲፬
ዘነፅኆ፡ ለፈርዖን፡ ወለሠራዊቱ፡ ውስተ፡ ባሕረ፡ ኤርትራ ፲፭
ወአውፅኦሙ፡ ለሕዝቡ፡ ውስተ፡ ገዳም ፲፮
ዘአውፅአ፡ ማየ፡ እምኰኵሕ ፲፯
ዘቀተለ፡ ነገሥተ፡ ዐበይተ
ለሴዎን፡ ንጉሠ፡ አሞሬዎን፡፡ ፲፰
ወለዐግ፡ ንጉሠ፡ ባሳን፡
ወወሀበ፡ ምድሮሙ፡ ርስተ ፲፱
ርስተ፡ ለእስራኤል፡ ገብሩ ፳
እስመ፡ ተዘከረነ፡ እግዚአብሔር፡ በሕማምነ፡ ፳፩
ወአድኀነነ፡ እምእደ፡ ፀርነ ፳፪
ዘይሁብ፡ ሲሳየ፡ ለኵሉ፡ ዘሥጋ ፳፫
ግነዩ፡ ለአምላከ፡ ሰማይ
እስመ፡ ለዓለም፡ ምሕረቱ
ዘዳዊት፡ ተፈጸመ፡፡ [illegible]

ውስተ፡ አፍላገ፡ ባቢሎን፡ ህየ፡ ነበርነ፡ ወበከይነ፡
ሶበ፡ ተዘከርናሃ፡ ለጽዮን።
ውስተ፡ ኦሖቲሃ፡ ሰቀልነ፡ ዕንዚራቲነ።
እስመ፡ በህየ፡ ተስእሉነ፡ እለ፡ ፄ
ወዉነ፡ ነገረ፡ መኃልይ።
ወእለ፡ ይወስዱነ፡ ይቤሉነ፡ ኀልዩ፡ ለ
ነ፡ እምኀልየ፡ ጽዮን።
እፎ፡ ንኄሊ፡ መኃልየ፡ እግዚአብሔር፡ በምድር፡ ነኪር።
እመሰ፡ ረሳዕኩኪ፡ ኢየሩሳሌም፡ ለትርሳዕ፡ የማንየ።
ወይጥጋእ፡ ልሳንየ፡ በጕርዔየ፡ ለእመ፡ ኢተዘከርኩኪ።
ወለእመ፡ ኢበፃዕኩ፡ ለኢየሩሳሌም፡ በቀ
ዳሚ፡ ትፍሥሕትየ።
ተዘከሮሙ፡ እግዚኦ፡ ለውሉደ፡ ኤዶ
ም፡ በዕለተ፡ ኢየሩሳሌም። ረሣሤሃ።
ክለ፡ ይብሉ፡ ነክዕዎ፡ ወነሠዉጦ፡ እስከ፡ መሠ
ረቱ፡ ወለቱ፡ ባቢሎን፡ ሕሥርት።
ብፁዕ፡ ዘይትቤቀለኪ፡ በቀለ፡ ዘተበቀልክነ።
ወብፁዕ፡ ዘይእኅዞሙ፡ ለደቂቅኪ፡ ወይ
ነጽሮሙ፡ ውስተ፡ ኰኵሕ።
[illegible]፡ ፻፴፯፡
እገኒ፡ ለከ፡ እግዚኦ፡ በኵሉ፡ ልብየ።

እስመ፡ ሰማዕከኒ፡ ኵሉ፡ ቃለ፡ አፉየ

በቅድመ፡ መላእክቲከ፡ እዜምር፡ ለከ

ወእሰግድ፡ ውስተ፡ ጽርሐ፡ መቅደስከ፡፡

ወእገኒ፡ ለስምከ

በምሕረትከ፡ ወበጽድቅከ

እስመ፡ አዕበይከ፡ ዲበ፡ ኵሉ፡ ስመከ፡ ቅዱሰ

አመ፡ ዕለተ፡ እጼውዐከ፡ ፍጡነ፡ ስምዐኒ

ብዙኃ፡ አጽናዕከ፡ ለነፍስየ፡ በኃይልከ

ይገንዩ፡ ለከ፡ እግዚኦ፡ ኵሎሙ፡ ነገሥተ፡ ምድር

እስመ፡ ሰምዑ፡ ኵሉ፡ ቃለ፡ አፉከ

ወየሐልዩ፡ በስብሐተ፡ እግዚአብሔር

እስመ፡ ዐቢይ፡ ክብረ፡ እግዚአብሔር ዋ፡

እስመ፡ ልዑል፡ እግዚአብሔር፡ ወይሬኢ፡ ዘበትሑተ

ወለነዋኃኒ፡ እምርሑቅ፡ የአምሮ ሐይወኒ

እመኒ፡ ሖርኩ፡ ማእከለ፡ ምንዳቤ፡ ትገኑ፡ ሃ

ዲበ፡ መዓት፡ አሕዛብ፡ ሰፋሕከ፡ እዴከ

ወአድኀነኒ፡ የማንከ

ወእግዚአብሔር፡ ይትቤቀል፡ ሊተ

እግዚኦ፡ ሣህልከ፡ ለዓለዓም

እግዚኦ፡ ግብረ፡ እደዊከ፡ ኢትትሀየይ

በእንተ፡ ቀነፋባ፡፡ ፰ ፻፴፡

እግዚኦ፡ አመከርከኒ፡ ወአእመርከኒ፡

አንተ፡ ተአምር፡ ንብረትየ፡ ወተንሥኦትየ።

ወአንተ፡ ተአምር፡ ኵሎ፡ ሕሊናየ፡ ልብ

የ፡ እምርኁቅ

ፍናትየ፡ ወአሠርየ፡ አንተ፡ ቀጻዕከ፡

ወኵሎ፡ ፍናዊየ፡ አንተ፡ ቀደምከ፡ አእመርከ፤

ከመ፡ አልቦ፡ ቃል፡ ዓመፃ፡ ውስተ፡ ልሳንየ።

ናሁ፡ አንተ፡ እግዚኦ፡ አእመርከ፡ ኵሎ፡ ቅ

ዲመ፡ ወዘዲኅሪ

አንተ፡ ፈጠርከኒ፡ ወወደይከ፡ እዴከ፡ ላዕሌየ፤

ተንክረ፡ አእምሮትከ፡ በላዕሌየ

ጸንዐተኒ፡ ወኢይክል፡ ምስሌሃ፡

እይቴ፡ አሐውር፡ እመንፈስከ

ወአይቴ፡ እጕይይ፡ እምቅድመ፡ ገጽከ

እመኒ፡ ዐረጉ፡ ውስተ፡ ሰማይ፡ ህየኒ፡ አንተ

ወእመኒ፡ ወረድኩ፡ ውስተ፡ ቀላይ፡ ህየኒ፡ ሀሎከ

ወእመኒ፡ ነሣእኩ፡ ክንፈ፡ ከመ፡ ንስር

ወሠረርኩ፡ እስከ፡ ማኅለቅተ፡ ባሕር

ህየኒ፡ እዴከ፡ ትመርሐኒ

ወታነብረኒ፡ የማንከ

ወእቤ፡ ጽልመትኒ፡ ኪደኒ

ወሌሊትኒ፡ ብርህ፡ ውስተ፡ ትፍሥሕትየ።

እስመ፡ ጽሙልመቱኒ፡ ኢያጸልም፡ በኀቤከ
ወሌሊትኒ፡ ከመ፡ መዓልት
በጽምጣኒ፡ ጽልመታ፡ ከማሁ፡ ብርሃና
እስመ፡ አንተ፡ ፈጠርከ፡ ኵልያትየ፡ እግዚኦ
ወተወከፍከኒ፡ ከመ፡ እእምር
እገኒ፡ ለከ፡ እግዚኦ፡ እስመ፡ ግሩም፡ ትስበሐከ
መንክር፡ ግብርከ፡ ወነፍስየ፡ ትጤይቆ፡ ጥቀ
ወኢይትኀባእ፡ እምኔከ፡ አጽ ፅ
ምትየ፡ ዘገበ ርከ፡ በኅቡዕ
ወአካልየ፡ በመትሕተ፡ ምድር
ወዘኢ፡ ገበርኩ፡ ርእያ፡ አዕይንቲከ
ወኵሉ፡ ይጽሕፍ፡ ውስተ፡ መጽሐፍከ
መዓልተ፡ ይትፌጠሩ፡ ወኢይሄሉ፡ እ
ንከ፡ አሐዱ፡ እምኔሆሙ ግዚኦ
ወበኀቤየሰ፡ ፈድፋደ፡ ክቡራን፡ አርክቢከ፡እ
ወጸኑዱ፡ ዐዓው፡ እምቀዲምሆሙ
እኄልቆሙ፡ እምኈፃ፡ ይበዝኁ
ተንሣእኩኒ፡ ወዓዲ፡ ሀሎኩ፡ ምስሌከ
እመሰ፡ ቀተልኮሙ፡ ለኃጥአን፡ እግዚኦ
እደው፡ ደም፡ ተገሐሡ፡ እምኔየ
እስመ፡ ይዜሀኑ፡ በሐሌየሆሙ

ወደ፤ ሥዲቆሚ፡ለእህጉራት፡በከዋቍ
እኮኑ፡ጸላዕትከ፡ጸላዕኩ፡እግዚእ
ወቱመዓሰውኮ፡ በእዓቶ፡ ፀርከ
ፍጹመ፡ ጸላእኩ፡ ጸላእኪዎሙ
ወኮኑኒ፡ ፀርየ
ፍትኑኒ፡ እግዚኦ፡ወአእምር፡ልብየ
አመክሬኒ፡ወርኢ፡ፍኖትየ
ወርኢ፡እመ፡ተረከበ፡ዓመፃ፡በላዕሌየ
ወምርሐኒ፡ፍኖተ፡ዘለዓለም

በእንተ፡ ርእሱ፡ ፻፴፱ ፡፡
አድኅነኒ፡ እግዚኦ፡ እምብእሲ፡ እኩይ ፡፡

ወእምብእሲ፡ ዓመፂ፡ ባልሐኒ
እለ፡ዓመፃ፡መከሩ፡በልቦሙ
ወኵሎ፡ እሚረ፡ ያሬውጉኒ፡ ጸቀቀሩኒ
ወአብልሑ፡ ልሳኖሙ፡ ከመ፡ አርዌ፡ ምድር
ሕምዘ፡ አርዌ፡ ምድር፡ ታሕተ፡ ከናፍሪሆሙ
ዕቀበኒ፡ እግዚእ፡ እምእዴ፡ ኃጥእን
ወእምሰብእ፡ ዓመፂ፡ አድኅነኒ
እለ፡ መከሩ፡ ያዕቅፁ፡ መከየዴየ
ወኃብኡ፡ ሊተ፡ መሥገርተ፡ ዕቡያን
ወሠተሩ፡ አሕባለ፡ መሣግር፡ ለእግርየ

ወአግበሩ፡ ዕቅፍተ፡ ውስተ፡ ፍኖትየ።
ወእቤሎ፡ ለእግዚአብሔር፡ አምላኪየ፡ አንተ።
ወአጽምዓኒ፡ ቃለ፡ ስእለትየ።
እግዚኦ፡ እግዚኦ፡ ኃይለ፡ መድኃኒትየ።
ሠወርከኒ፡ በዕለተ፡ ቀትል፡ መልዕልተ፡ ርእስየ።
ኢትመጥወኒ፡ እግዚኦ፡ እምፍትወትየ፡ ለኃጥ [illegible]
ሖ፡ መከሩ፡ ላዕሌየ፡ ወኢትኅድገኒ፡ ከ
መ፡ ኢይዘሀሩ፡ ርእሰ፡ ማዕገቶሙ።
ወፃማ፡ ከናፍሪሆሙ፡ ይድፍኖሙ።
ወይደቅ፡ ላዕሌሆሙ፡ አፍሐመ፡ እሳት።
ወትንድሖሙ፡ ውስተ፡ ምድር።
በምንዳቤ፡ ከመ፡ ኢይክህሉ፡ ቀዊመ።
ብእሲ፡ ነባቢ፡ ኢይረትዕ፡ በዲበ፡ ምድር።
ወለብእሲ፡ ዓመፂ፡ ትነዕዎ፡ እኪት፡ ለአማስኖቱ
ኦእመርኩ፡ ከመ፡ ይገብር፡ እግዚአብሔር፡ ኰነኔ፡ ለ
ነዳያን፡ ወፍትሐ፡ ለምስኪናን።
ወባሕቱ፡ ጻድቃን፡ ይገንዩ፡ ለስምከ።
ወይነብሩ፡ ርቱዓን፡ ቅድመ፡ ገጽከ።
በእንተ፡ ተሩፋን፡፡ ፻፵፡፡
እግዚኦ፡ ጸራኅኩ፡ ኀቤከ፡ ስምዓኒ፡፡
ወአጽምዕ፡ ቃለ፡ ስእለትየ፡ ዘጸራኅኩ፡ ኀቤከ፡፡

ተወከፈኒ፡ ጸሎትየ፡ ከመ፡ ዕጣን፡ በቅድሜከ።
አንሥኦ፡ እደውየ፡ መሥዋዕተ፡ ሠርክ
ሢም፡ እግዚኦ፡ ዓቃቤ፡ ለአፉየ፤
ወመዓፆ፡ ዘዓቅም፡ ለከናፍርየ
ኢትሚጦ፡ ለልብየ፡ ውስተ፡ ነገር፡ እኩይ።
ለአመክንዮ፡ ምክንያተ፡ ለኃጢአት
ምስለ፡ ሰብእ፡ ገበርተ፡ ዓመፃ
ወኢይትኀበር፡ ምስለ፡ ኅሩያኒሆሙ
ገሥጸኒ፡ በጽድቅ፡ ወተዛለፈኒ፡ በምሕረት፤
ወቅብአ፡ ኃጥኣንሰ፡ ኢይትቀባእ፡ ርእስየ
እስመ፡ ዓዲ፡ ጸሎትየኒ፡ ከመ፡ ኢትሠምሮሙ፤
ተሠጥሙ፡ በጥቃ፡ ኰኵሕ፡ ፅኑዓኒሆሙ
ስምዑኒ፡ ቃልየ፡ እስመ፡ ተክህለኒ
ከመ፡ ግዘፈ፡ ምድር፡ ተሠጥቁ፡ በዲበ፡ ምድር
ወተዘርወ፡ አዕፅምቲሆሙ፡ በኀበ፡ ሲኦል
እስመ፡ ኀቤከ፡ እግዚኦ፡ አዕይንትየ
ብከ፡ ተወከልኩ፡ ኢታውጽኣ፡ ለነፍስየ
ዕቀበኒ፡ እመሥገርት፡ እንተ፡ ኀብኡ፡ ሊተ
ወእማዕቀፎሙ፡ ለገበርተ፡ ዓመፃ
ለይደቁ፡ ውስተ፡ መሥገርቶሙ፡ ኃጥኣን
እስከ፡ አኅልፍ፡ አነ፡ በሕቲትየ

በጸግዛ፡ ቀኖፉግ፡፡ ፻፵፩፡፡

ቃልየ፡ ኀበ፡ እግዚአብሔር፡ ጸራኅኩ፡፡

ቃልየ፡ ኀበ፡ እግዚአብሔር፡ ሰአልኩ፡፡
ወእክዑ፡ ቅድሜሁ፡ ስእለትየ፡፡
ወእነግር፡ ቅድሜሁ፡ ሕማምየ፡፡

ሶበ፡ ተኀልቀ፡ ነፍስየ፡ በላዕሌየ፡፡
አንተ፡ እግዚኦ፡ ተአምር፡ ፍኖትየ፡፡

በዛቲ፡ ፍኖት፡ እንተ፡ ሖርኩ፡ ኀብኡ፡ ሊተ፡ መሥገርተ፡፡
ወተመየጥኩ፡ መንገለ፡ የማንከ፡ ወርኢኩ፡፡
ወኀጣእኩ፡ ዘየአምረኒ፡፡
ወኀበኒ፡ እመሥጥ፡ አልቦየ፡፡
ወአልቦ፡ ዘየኀሥሣ፡ በእንተ፡ ነፍስየ፡፡
ኀቤከ፡ እግዚኦ፡ ጸራኅኩ፡ ወእቤለከ፡ አንተ፡ ተስፋየ፡

ወክፍልየ፡ መክፈልትየ፡ በምድረ፡ ሕያዋን፡፡
ነፅር፡ ስእለትየ፡ እስመ፡ ሐመምኩ፡ ፈድፋደ፡፡

ወአድኅነኒ፡ እምእለ፡ ሮዱኒ፡ እስመ፡ ጸንዑ፡ ላዕሌየ፡
ወአውጽኣ፡ እሞቅሕ፡ ለነፍስየ፡፡

ከመ፡ እግነይ፡ ለስምከ፡ እግዚኦ። ኪያ
የ፡ ይጸንሑ፡ ጻድቃን፡ እስከ፡ ሶበ፡ ተዓሥ
በእንተ፡ ተፍጻሜት፡ ፻፵፪።
እግዚኦ፡ ስምዓኒ፡ ጸሎት።
ወአጽምዓኒ፡ ስእለትየ፡ በጽድቅከ።
ወስምዓኒ፡ በርትዕከ።
ወኢትባእ፡ ውስተ፡ ቅስት፡ ምስለ፡ ገብርከ።
እስመ፡ ኢይጸድቅ፡ ኵሉ፡ ሕያው፡ በቅድሜከ።
እስመ፡ ሮደ፡ ጸላኢ፡ ለነፍስየ።
ወአኅሠራ፡ ውስተ፡ ምድር፡ ለሕይወትየ።
ወአንበረኒ፡ ውስተ፡ ጽልመት፡ ከ
መ፡ ምዉት፡ ትካት።
ወቀብጸት፡ ነፍስየ፡ በላዕሌየ።
ወደንገጸኒ፡ ልብየ፡ በውስጥየ።
ወተዘከርኩ፡ መዋዕለ፡ ትካት።
ወአንበብኩ፡ በኵሉ፡ ግብርከ።
ወእነብብ፡ ግብረ፡ እደዊከ።
ወአንቃዕዱ፡ እደውየ፡ ኀቤከ። [illegible]ከ።
ነፍስየኒ፡ ከመ፡ ምድር፡ በድው፡ ጸምአ
ፍጡነ፡ ስምዓኒ፡ እግዚኦ፡ ኃለቀት፡ ነፍስየ።
ወኢትሚጥ፡ ገጽከ፡ እምኔየ።

ወኢይኩን፡ ከመ፡ እለ፡ ይወርዱ፡ ውስተ፡ ዓዘቅት።
ዘይሰምዕ፡ ግበር፡ ሊተ፡ ምሕረትከ፡ በጽባሕ።
እስመ፡ ኪያከ፡ ተወከልኩ፡ እግዚኦ።
ምርሐኒ፡ እግዚኦ፡ ፍኖተ፡ እንተ፡ ባቲ፡ አሐውር።
እስመ፡ ኀቤከ፡ አንቃዕደኩ፡ ነፍስየ።
አድኅነኒ፡ እግዚኦ፡ እምፀርየ።
እስመ፡ ኀቤከ፡ ተማኅፀንኩ።
ምሐረኒ፡ እግዚኦ፡ ለገቢረ፡ ፈቃድ
ከ፡ እስመ፡ አምላኪየ፡ አንተ።
ወመንፈስከ፡ ቅዱስ፡ ይምርሐኒ፡ በምድረ፡ ጽድቅ።
በእንተ፡ ስምከ፡ እግዚኦ፡ አሕይወኒ፡ በጽድቅከ።
ወአውጽኣ፡ እምንዳቤሃ፡ ለነፍስየ።
ወበ ሥምረትከ፡ ሠርዎሙ፡ ለፀርየ።
ወታጠፍኦሙ፡ ለኵሎሙ፡ እለ፡ የሐ
ምምዋ፡ ለነፍስየ።
እስመ፡ አነ፡ ገብርከ።
በእንተ፡ ርእሱ። ፻፵፫።
ይትባረክ፡ እግዚአብሔር፡ አምላኪየ።
ዘመሀሮን፡ ጸብአ፡ ለእደውየ።
ወቀትለ፡ ለአጻብዕየ።
መሐርየ፡ ወጸወን።

ምስካይየ፡ወመድኃኒየ

እምእመንየ፡ወኪያሁ፡ተወከልኩ

ዘያገርር፡ሊተ፡አሕዛበ፡በመትሕቴየ

እግዚኦ፡ምንት፡ውእቱ፡ሰብእ፡ከ

መ፡ታስተርኢ፡ሎቱ

እጓለእመሕያውሰ፡ዘተሐስቦ

ሰብእሰ፡ከንቱ፡ይመስል

ወመዋዕሊሁኒ፡ከመ፡ጽላሎት፡የኃልፍ

እግዚኦ፡አጽንን፡ሰማያቲከ፡ወረድ

ገሥሦ፡ለአድባር፡ወይጠይሱ

አብርቅ፡መብረቀከ፡ወዝርዎሙ

ፈኑ፡አሕጻከ፡ወሁኮሙ

ፈኑ፡እዴከ፡እምአርያም

አድኅነኒ፡ወባልሐኒ፡እማያት፡ብዙኅ

ወእምእዴሆሙ፡ለደቂቅ፡ነኪር

እለ፡ከንቶ፡ነበበ፡አፉሆሙ

ወየማኖሙኒ፡የማነ፡ዓመፃ

እግዚኦ፡ስብሐተ፡ሐዲሰ፡እሴብሐከ

ወበመዝሙር፡ዘዐሠርቱ፡አው

ታሪሁ፡እዜምር፡ለከ

ዘያሁቦሙ፡ለነገሥት፡መድኃኒተ፨

ዘአድኅኖ፡ ለዳዊት፡ ገብሩ፡ እምኀፃንት፡ እኪት
አድኅነኒ፡ ወባልሐኒ፡ እምእዴሆ
ሙ፡ ለደቂቅ፡ ነኪር
እለ፡ ከናፍ፡ ነበበ፡ አፉሆሙ
ወየማኖሙኒ፡ የማነ፡ ዓመፃ
እለ፡ ደቂቆሙ፡ ከመ፡ ተክል፡ ዘይ
ፈሪ፡ ሐዲስ፡ ጽኑዓን፡ በውርዙቶሙ
ወአዋልዲሆሙኒ፡ ርስይት
ወሥርጉዋት፡ ከመ፡ እንተ፡ ጽርሕ
ወአብያቲሆሙኒ፡ ምሉዕ
ወይሠወጥ፡ እምዝ፡ ውስተ፡ ዝ
ወአባግዒሆሙኒ፡ ብዙኃ፡ ይትዌለዱ
ወይትባዝኁ፡ በውፃኤሆሙ
ወአልህምቲሆሙኒ፡ ስቡሓ
ወአልቦሙ፡ ድቀት፡ ለቅጽሮሙ
ወአልቦ፡ እንግ፡ ኀበ፡ ይበውእዎሙ
ወአልቦ፡ አውያት፡ ውስተ፡ ሀገሮሙ
አስተብፅዕዎ፡ ለዝ፡ ከመዝ፡ ሕዝብ
ብፁዕ፡ ሕዝብ፡ ዘእግዚአብሔር፡ አምላኩ
በዜማተ፡ ቅዱሳን፡፡ ፻፵፫፡
እሌዕለከ፡ ንጉሥየ፡ ወአምላኪየ

ወእባርክ፡ለስምከ
ለዓለም፡ወለዓለመ፡ዓለም
ኵሉ፡አሚረ፡እባርከከ
ወእሴብሖ፡ለስምከ
ለዓለም፡ወለዓለመ፡ዓለም
ዐቢይ፡እግዚአብሔር፡ወብዙኅስብሐቲሁ።
ወአልቦ፡ጽንፍ፡ለዕበየ፡ዚአሁ
ትውልድ፡ትውልድ፡ይኔእዱ፡ምግባሪከ
ወይዜንዉ፡ኃይለከ ቴከ
ወይነግሩ፡ዕበየ፡ክብሬ፡ስብሐቲ፡ቅድሳ
ወይዌድሱ፡መንክራከ
ወይብሉ፡ግሩም፡ኃይልከ
ወይነግሩ፡ኃይለ፡ግርምከ
ወይዌድሱ፡ጽድቀከ ቴከ
ወይጐሥዑ፡ተዝካረ፡ብዝኃ፡ምሕረ
ወይትፌሥሑ፡በጽድቅከ
መሐሪ፡ወመስተሣህል፡እግዚአብሔር።
ኄር እግዚአብሔር፡ለኵሉ፡ይትዔገሥ
ወሣህሉ፡ላዕለ፡ኵሉ፡ተግባሩ
ይገንዩ፡ለከ፡እግዚኦ፡ኵሉ፡ተግባርከ
ይባርኩከ፡ጻድቃኒከ

ስብሐቱ፡ ይብሉ፡ ለመንግሥትከ
ወይነግሩ፡ ኃይለከ   ይለከ
ከመ፡ ይንግርዎሙ፡ ለእጓለ እመሕያው፡ ኃ
ወዕበየ፡ ክብረ፡ ስብሐተ፡ መንግሥትከ
መንግሥትከሰ፡ መንግሥቱ፡ ዘለኵሉ፡ ዓለም
ወምኵናኒከኒ፡ ለትውልደ፡ ትውልድ
ምእመን፡ እግዚአብሔር፡ በኵሉ፡ ቃሉ
ወጻድቅ፡ በኵሉ፡ ምግባሩ   ግቱኑሀ
ይሠውቆሙ፡ እግዚአብሔር፡ ለእለ፡ ተ
ያነሥኦሙ፡ እግዚአብሔር፡ ለእለ፡ ወድቁ
ዓይነ፡ ኵሉ፡ ነፍስ፡ ይሴፎ፡ ኪያከ
እንተ፡ ትሁቦሙ፡ ሲሳዮሙ፡ በጊዜሁ
ትሰፍሕ፡ የማነከ፡ ወታጸግብ፡ ለኵ
ሉ፡ እንስሳ፡ ዘበሥምረትከ
ጻድቅ፡ እግዚአብሔር፡ በኵሉ፡ ፍናዊሁ
ወኄር፡ በኵሉ፡ ምግባሩ   ጼውዕዎ
ቅሩብ፡ እግዚአብሔር፡ ለኵሎሙ፡ እለ፡ ይ
ወለኵሎሙ፡ እለ፡ ይጼውዕዎ፡ በጽድቅ
ይገብር፡ ፈቃዶሙ፡ ለእለ፡ ይፈርህዎ
ይሰምዖሙ፡ ጸሎቶሙ፡ ወያድኅኖሙ
የዐቅቦሙ፡ እግዚአብሔር፡ ለኵሎሙ፡ እለ፡ የፈርህዎ

ወይሤርዎሙ፡ ለኵሎሙ፡ ኃጥኣን፨
ስብሐተ፡ እግዚአብሔር፡ ይነግር፡ አፉየ፨
ወኵሉ፡ ዘሥጋ፡ ይባርክ፡ ለስሙ፡ ቅዱስ፨
ለዓለም፡ ወለዓለመ፡ ዓለም፨

በእንተ፡ ቅኑፋን፡ ፻፵፭፨
ተአኵቶ፡ ነፍስየ፡ ለእግዚአብሔር፨

እሴብሖ፡ ለእግዚአብሔር፡ በሕይወትየ፨
ወእዜምር፡ ለአምላኪየ፡ በአምጣነ፡ ሀሎኩ፨
ኢትትአመኑ፡ በመኳንንት፨ ሟዋ፨
ወኢበእጓለእመሕያው፡ እለ፡ ኢይክሉ፡ አድ
ኅኖ፨ ወትወፅእ፡ ነፍሶሙ፡ ወይገብኡ፡ ውስተ፡ መሬቶሙ፨
ውእተ፡ አሚረ፡ ይጠፍእ፡ ኵሉ፡ ምክሮሙ፨
ብፁዕ፡ ብእሲ፡ ዘአምላከ፡ ያዕቆብ፡ ረዳኢሁ፨
ወተወክሎ፡ ለእግዚአብሔር፡ አምላኪሁ፨
ዘገብረ፡ ሰማየ፡ ወምድረ፨
ወባሕረ፡ ወኵሎ፡ ዘውስቴቱ፨
ዘየዓቅብ፡ ለጽድቅ፡ ዘለዓለም፨
ወይፌትሕ፡ ሎሙ፡ ለግፉዓን፨
ዘይሁቦሙ፡ ሲሳዮሙ፡ ለርኁባን፨
እግዚአብሔር፡ ይፈትሖሙ፡ ለሙቁሓን፨
እግዚአብሔር፡ ያነሥኦሙ፡ ለእለ፡ ወድቁ፨

እግዚአብሔር፡ ያጠብቦሙ፡ ለዕውራን።
እግዚአብሔር፡ ያፈቅሮሙ፡ ለጻድቃን።
እግዚአብሔር፡ የዐቅቦሙ፡ ለፈላስያን።
ወየሐቅፎሙ፡ ለዕጓለ፡ ማውታ፡ ወለመበለት።
ወያማስን፡ ፍኖተ፡ ኃጥኣን።
ይነግሥ፡ እግዚአብሔር፡ ለዓለመ፡ ዓለም።
አምላክኪ፡ ጽዮን፡ ለትውልደ፡ ትውልድ።
በእንተ፡ ትሩፋን። ፻፵፮፡ መዝሙር።
ሰብሕዎ፡ ለእግዚአብሔር፡ እስመ፡ ሠናይ
ወለአምላክነ፡ ሐዋዝ፡ ሰብሖ።
የሐንጻ፡ እግዚአብሔር፡ ለኢየሩሳሌም።
ወያስተጋብኦ፡ ዝርወቶሙ፡ ለእስራኤል።
ዘያሐዩ፡ ቅቡጻነ፡ ልብ።
ወየኀብር፡ ቍስሎሙ።
ዘይኌልቆሙ፡ ለከዋክብት፡ በምልአቶሙ።
ወይጼውዖሙ፡ ለኵሎሙ፡ በበአስማቲሆሙ።
ዐቢይ፡ እግዚአብሔር፡ ወዐቢይ፡ ኃይሉ።
ወአልቦ፡ ኍልቈ፡ ለጥበቢሁ።
ያነሥኦሙ፡ እግዚአብሔር፡ ለየዋሃን።
ወያኀስሮሙ፡ ለኃጥኣን፡ እስከ፡ ምድር።
ስብሕዎ፡ ለእግዚአብሔር፡ በአሚን።

ወዘምሩ፡ ለአምላክነ፡ በመሰንቆ
ዘይገለብቦ፡ ለሰማይ፡ በደመና
ወያስተዴሉ፡ ክረምተ፡ ለምድር
ዘያበቊል፡ ሣዕረ፡ ውስተ፡ አድባር
ወሐመልማለ፡ ለቅኔ፡ እጓለእመሕያው
ወዘይሁቦሙ፡ ሲሳዮሙ፡ ለእንስሳ
ወለእጓለ፡ ቋዓት፡ እለ፡ ይጼውዕዎ
ኢይፈቅድ፡ ኃይለ፡ ፈረስ
ወኢይሠምር፡ በአቍያጺ፡ ብእሲ
ይሠምር፡ እግዚአብሔር፡ በእለ፡ ይፈርህዎ
ወበኵሎሙ፡ እለ፡ ይትዌከሉ፡ በምሕረቱ
በኢገሣ፡ ቅኖፉሣ፡፡ ፻፵፯፡፡
ተሰብሖ፡ ኢየሩሳሌም፡ ለእግዚአብሔር፡፡
ወሰብሒዮ፡ ለአምላኪኪ፡ ጽዮን
እስመ፡ አጽንዐ፡ መናሥግተ፡ ኆኃቲኪ
ወባረኮሙ፡ ለውሉድኪ፡ በውስቴትኪ
ወረሰየ፡ ሰላመ፡ ለበሐውርትኪ
ወአጽገበኪ፡ ቄቅሐ፡ ሥርናይ
ዘይፌኑ፡ ቃሎ፡ ለምድር
ወፍጡነ፡ ይረውጽ፡ ነቢቡ

ዘይሁብ፡በረደ፡ከመ፡ጸምር።
ወይዘርዎ፡ለጊሜ፡ከመ፡ሐመድ።
ወይርፉ፡በረደ፡ከመ፡ፍተታት።
ወመኑ፡ይትቃወሞ፡ለቍሩ።
ይፌኑ፡ቃሎ፡ወይመስዎ።
ይነፍሕ፡መንፈሶ፡ወየውኅዝ፡ማያት።
ዘነገረ፡ቃሎ፡ለያዕቆብ።
ፍትሐ፡ኵነኔሁ፡ለእስራኤል።
ወኢገብረ፡ከማሁ፡ለባዕዳን፡አሕዛብ።
ወኢነገሮሙ፡ፍትሐ።
ሰጸንተ፡ተፈፈን፡፡ ፻፵፯ ፡፡ ሃሉ፡፡
ስብሕዎ፡ለእግዚአብሔር፡እምሰማ
ይሴብሕዎ፡በአርያም።
ይሴብሕዎ፡ኵሉሙ፡መላእክቲሁ።
ይሴብሕዎ፡ኵሉ፡ኃይሉ።
ይሴብሕዎ፡ፀሐይ፡ወወርኅ። ሃሌ
ይሴብሕዎ፡ኵሉ፡ኵሉ፡ከዋክብት፡ወብር
ይሴብሕዎ፡ሰማየ፡ሰማያት።
ማይኒ፡ዘመልዕልተ፡ሰማያት።
ይሴብሑ፡ለስመ፡እግዚአብሔር።

እስመ፡ውእቱ፡ይቤ፡ወኮነ
ወውእቱ፡አዘዘ፡ወተፈጥሩ
ወአቀሞሙ፡ለዓለም፡ወለዓለመ፡ዓለም
ትእዛዘ፡ወሀቦሙ፡ወኢየኀልፍ
ሰብሕዎ፡ለእግዚአብሔር፡እምድር
አክይስት፡ወኵሉ፡ቀላያት ዐውሎ
እሳት፡ወበረድ፡ወአስሐትያ፡ወሐመዳ፡መንፈስ፡
ዘይገብር፡ነቢቦ
አድባር፡ወኵሉ፡አውግር
ዕፀው፡ዘይፈሪ፡ወኵሉ፡አርዝ
አራዊት፡ወኵሉ፡እንስሳ
ዘይትሐወስ፡ወአዕዋፍ፡ዘይሠርር
ነገሥተ፡ምድር፡ወኵሉ፡አሕዛብ
መላእክት፡ወኵሉ፡መኳንንተ፡ምድር።
ወራዙት፡ወደናግል
ሊቃናት፡ወመሐዛት
ይሴብሑ፡ለስመ፡እግዚአብሔር
እስመ፡ተለዐለ፡ስሙ፡ለባሕቲቱ
ይገንዩ፡ሎቱ፡ሰማይ፡ወበምድር
ወያሌዕል፡ቀርነ፡ሕዝቡ
ወሰብሐት፡ኵሉ፡ጻድቃኑ

ለደቂቀ፡ እ͞ል፡ ሕዝብ፡ ዘቅሩብ፡ ሎቱ።
በእንተ፡ ቀኖናን። ፻፵፱ ። ሰ።
ሰብሕዎ፡ ለእግዚአብሔር፡ ስብሐተ፡ ሐዲ
ሰ፡ ስብሐቲሁ፡ በማኅበረ፡ ጻድቃን።
ይትፌሣሕ፡ እስራኤል፡ በፈጣሪሁ።
ወደቂቀ፡ ጽዮን፡ ይትሐሠዩ፡ በንጉሦሙ።
ወይሴብሑ፡ ለስሙ፡ በትፍሥሕት።
በከበሮ፡ ወበመዝሙር፡ ይዜምሩ፡ ሎቱ።
እስመ፡ ሠምሮ፡ እግዚአብሔር፡ በሕዝቡ።
ወያሌዕሎሙ፡ ለየዋሃን፡ በአድኅኖቱ።
ይትሜክሑ፡ ጻድቃን፡ በስብሐት።
ወይትሐሠዩ፡ በዲበ፡ ምስካቢሆሙ።
ወያሌዕልዎ፡ ለእግዚአብሔር፡ በጕርዒቶሙ።
ሰይፍ፡ ዘክልኤ፡ አፉሁ፡ ውስተ፡ እደዊሆሙ።
ከመ፡ ይግበሩ፡ በቀለ፡ ውስተ፡ አሕዛብ።
ወከመ፡ ይዘልፎሙ፡ ለአሕዛብ።
ወከመ፡ ይእስሮሙ፡ ለነገ
ሥቶሙ፡ በመዋቅሕት።
ወለክቡራኒሆሙ፡ በእደ፡ ሰናስል፡ ሐጺን።
ከመ፡ ይግበሩ፡ ኵነኔ፡ ዘጽሑፍ፡ ላዕሌሆሙ።
ክብር፡ ይእቲ፡ ዛቲ፡ ለኵሉ፡ ጻድቃኑ።

በእንተ ፡ ቅዱሳን ። ፻፶ ።

ሰብሕዎ ፡ ለእግዚአብሔር ፡ በቅዱሳኑ ።
ሰብሕዎ ፡ በጽንዐ ፡ ኃይሉ ።
ሰብሕዎ ፡ በኃይሎቱ ።
ሰብሕዎ ፡ በከመ ፡ ብዝኃ ፡ ዕበዩ ።
ሰብሕዎ ፡ በቃለ ፡ ቀርን ።
ሰብሕዎ ፡ በመዝሙር ፡ ወበመሰንቆ ።
ሰብሕዎ ፡ በከበሮ ፡ ወበትፍሥሕት ።
ሰብሕዎ ፡ በአውታር ፡ ወበእንዚራ ።
ሰብሕዎ ፡ በጸናጽል ፡ ዘሠናይ ፡ ቃሉ ።
ሰብሕዎ ፡ በጸናጽል ፡ ወበይባቤ ።
ኵሉ ፡ ነፍስ ፡ ይሴብሖ ፡ ለእግዚአብሔር ።

በእንተ ፡ ርእሱ ። ፻፶፩ ።

ንኡስ ፡ አነ ፡ እምአኃውየ ።
ወወሬዛ ፡ በቤተ ፡ አቡየ ።
ወእሬዒ ፡ አባግዐ ፡ አቡየ ።
እዴውየ ፡ ይገብራ ፡ መሰንቆ ።
ወአጻብዕየ ፡ ያስተዋድዳ ፡ መዝሙረ ።
መኑ ፡ ነገሮ ፡ ለእግዚእየ ።
ውእቱ ፡ እግዚአብሔር ፡ ውእቱ ፡ ሰምዐኒ ።
ውእቱ ፡ ፈነወ ፡ መልአኮ ፡ ወአንሥአኒ ።

ወነሥአኒ፡ እምአባግዐ፡ አቡየ
ወቀብአኒ፡ ቅብአ፡ ቅዱስ
አኀውየሰ፡ ሠናያን፡ ወልሒቃን
ወኢሠምረ፡ ቦሙ፡ እግዚአብሔር
ወወፃእኩ፡ ለተእኅዞቱ፡ ለሕዝብ፡ ነኪር
ወረገመኒ፡ በአማልክቲሁ፡ ርኩሳን
ወአንሣእኩ፡ እብነ፡ እምውስተ፡ ፈለ
ወወፀፍክዎ፡ ውስተ፡ ፍጽሙ፡ አሚ
ሂ፡ ወጽቀ፡ በኃይለ፡ እግዚአብሔር
ወአንሣእኩ፡ ዘእምላዕሌሁ፡ ሰይፈ
ወመተርኩ፡ ርእሶ፡ ለጎልያድ
ወአሰሰልኩ፡ ጽእለተ፡ እምደቂቀ፡ እስራኤል።

ማኅልየ፡ነቢያት፡ወጸሎቱ፡ለሙሴ።
ንሴብሖ፡ለእግዚአብሔር፡ስቡሐ፡ዘተሰብሐ
ፈረሰ፡ወመስተፅዕነ፡ወረወ፡ውስተ፡ባሕር።
ረዳኢ፡ወመሠውረ፡ኮነኒ፡ለአድኅኖትየ።
ውእቱ፡አምላኪየ፡እሴብሖ።
አምላከ፡አቡየ፡ወአልዕሎ።
እግዚአብሔር፡ይቀጠቅጥ፡ፀብአ፡ወእግ
ዚአብሔር፡ስሙ።
ባሕር።
ሰረገላቲሁ፡ለፈርዖን፡ወሠራዊቶ፡ወረወ፡ውስተ፡
ኅያላነ፡ወመስተፅዕናነ፡ብመሠልስት።
ወተሠጥሙ፡ውስተ፡ባሕረ፡ኤርትራ።
ወደፈኖሙ፡ማዕበል።
ወተሠጥሙ፡ውስተ፡ቀላይ፡ከመ፡ዕብን።
የማንከ፡እግዚኦ፡ተሰብሐ፡በኃይል።
የማነ፡እዴከ፡እግዚኦ፡ሠረወቶሙ፡ለፀር።
ወበብዝኃ፡ስብሐቲከ፡ቀጥቀጥኮሙ፡ለጸላዕትከ።
ፈነውከ፡መዓተከ፡ወበልዖሙ፡ከመ፡ብርዕ።
ወበመንፈሰ፡መዓትከ፡ቆመ፡ማይ።

ወጠብአ፡ ከመ፡ ዓረፍቱ፡ ማይ፡
ወረግአ፡ ማዕበል፡ በማእከለ፡ ባሕር፡
ወይቤ፡ ጸላኢ፡ ዴገንየ፡ እእኅዞሙ፡
እትካፈል፡ ምሕርካ፡ ወእጸግባ፡ ለነፍስየ፡
እቀትል፡ በመጥባሕትየ፡ ወእኬንን፡ በእዴየ፡
ፈነውከ፡ መንፈሰከ፡ ወደፈኖሙ፡ ባሕር፡
ወተሠጥሙ፡ ከመ፡ ዓረር፡ ውስተ፡ ማይ፡ ብዙኅ፡
መኑ፡ ይመስለከ፡ እምነ፡ አማልክት፡ እግዚኦ፡
ወመኑ፡ ከማከ፡ ስቡሕ፡ በውስተ፡ ቅዱሳን፡
መንክር፡ ስብሐቲከ፡ ዘትገብር፡ መድምመ፡
ሰፋሕከ፡ የማነከ፡ ወውሕጠቶሙ፡ ምድር፡
ወመራሕኮሙ፡ ለሕዝብከ፡ ለእሉ፡ ቤዘውከ፡
ወአስተፍሣሕከ፡ በኃይልከ፡ ቀረፈ፡ መቅደስከ፡
ሰምዑ፡ አሕዛብ፡ ወተምዑ፡ ጕሕም፡
ወአኀዞሙ፡ መሐምም፡ ለእለ፡ ይነብሩ፡ ፍልስ
ወውእቱ፡ አሚረ፡ ጐጕኡ፡ መሳፍንተ፡ ኤዶም፡
ወአኀዞሙ፡ ረዓድ፡ ለመላእክተ፡ ሞአብ፡
ወተመስዉ፡ ኵሎሙ፡ እለ፡ ይነብሩ፡ ከነዓን፡
ወአኀዞሙ፡ ፍርሃት፡ ወረዓድ፡
ኃይለ፡ መዝራዕትከ፡ ፀዓዓ፡ እምኵ፡ ኰ፡ ሐ
እስከ፡ የኃልፉ፡ ሕዝብከ፡ እግዚኦ፡

እስከ፡ የኃልፍ፡ ሕዝብከ፡ ዝንቱ፡ ዘቤዘውከ፡ ሰከ።
ወሰደኮሙ፡ወተከልኮሙ፡ውስተ፡ደብረ፡መቅደ
ውስተ፡ድልው፡ማኅደርከ፡እግዚኦ፡ዘገበርከ።
መቅደስ፡እግዚአብሔር፡ዘአስተዳለዋ፡እደዊከ።
ይነግሥ፡እግዚአብሔር፡ለዓለም፡ዓለም፡ወዓዲ።
እስመ፡ቦአ፡ሠረገላቲሁ፡ለፈርዖን፡ምስለ፡አ
ፍራሲሁ፡ወመስተፅዕናኒሁ፡ውስተ፡ባሕር። ሕር።
ወአስተጋብአ፡እግዚአብሔር፡ላዕሌሆሙ፡ማየ፡ባ
ወደቂቀ፡እስራኤልሰ፡ኃለፉ፡እንተ፡የብ
ስ፡ማእከለ፡ባሕር። ፡በጸጋም።
ማይሰ፡ሎሙ፡ዓረፍተ፡በየማን፡ወዓረፍተ፡
ጸሎቱ፡ሙሴ፡ዘዳግም፡ሕግ። ፪።
አጽምዕ፡ሰማይ፡ወእነግርከ።
ወትስማዕ፡ምድር፡ቃለ፡አፉየ።
ወትሴፈዎ፡ከመ፡ዝናም፡ለነገርየ።
ወይረድ፡ከመ፡ጠል፡ነቢብየ።
ወከመ፡ዝናም፡ውስተ፡ገራህቱ።
ወከመ፡ጊሜ፡ውስተ፡ሣዕር።
እስመ፡ስመ፡እግዚአብሔር፡ጸዋዕኩ።
ሀቡ፡ዕበየ፡ለአምላክነ።
እግዚአብሔር፡ጻድቅ፡በምግባሩ።

ወርቱዕ፡ ኵሉ፡ ፍኖዊሁ
እግዚአብሔር፡ ጻድቅ፡ ወአልቦ፡ ዓመፃ
ጻድቅ፡ ወኄር፡ እግዚአብሔር
አበሱ፡ ወአኮ፡ ሎሙ፡ ትውልደ፡ ርኩሳን
ትውልድ፡ ዕሉት፡ ውግፍትዕት
ከመዝኑ፡ ትፌድዮ፡ ለእግዚአብሔር
ዝሕዝብ፡ ዓብድ፡ ወአኮ፡ ጠቢብ
አኮኑ፡ ዝንቱ፡ አብ፡ ፈጠረከ
ፈጠረከኒ፡ ወገብረ
ወተዘከር፡ መዋዕለ፡ ትካት
ወሃሊ፡ ዓመተ፡ ትውልድ፡ ትውልድ
ተስአሎ፡ ለአቡከ፡ ወይነግረከ
ወለሊቃውንቲከ፡ ይዜንዉከ
ሶበ፡ ከፈሎሙ፡ ልዑል፡ አሕዛብ
ወዘከመ፡ ዘርአሙ፡ ለደቂቀ፡ አዳም
ሠርዖሙ፡ ለአሕዛብ፡ በበደወሎሙ
ወበበ፡ ኍልቆሙ፡ ለመላእክተ፡ እግዚአብሔር
ወኮነ፡ ያዕቆብ፡ መክፈልተ፡ ሕዝቡ፡ ለእግዚአብሔር
ወእስራኤል፡ ሐብለ፡ ርስቱ
ወአጽገቦሙ፡ በምድረ፡ ገዳም
በብሔረ፡ ጽምእ፡ ወሐፍ፡ በብሔረ፡ በድው፡

ዐገቶሙ፡ ወመርሖሙ

ወዓቀቦሙ፡ ከመ፡ ብንተ፡ ዓይን

ወከመ፡ ንስር፡ ዘያስተጋብእ፡ እጓሊሁ፡ በ

ቃሒት፡ ክነፊሁ

ወከመ፡ የሐቅፍ፡ እጓሊሁ፡ በገበዋቲሁ

ወሐዘሎሙ፡ በክነፊሁ

ወሦሮሙ፡ በእንግድዓሁ

እግዚአብሔር፡ ባሕቲቱ፡ መርሖሙ

ወአልቦ፡ ምስሌሆሙ፡ አምላክ፡ ነኪር

ወአዕረጎሙ፡ ዲበ፡ ኃይለ፡ ምድር

ወሴሰዮሙ፡ እክለ፡ ገራውህ

ወሐፀኖሙ፡ በመዓር፡ እምኰኵሕ

በቅብእ፡ እምዕብነ፡ ጽንዑ

በቅብአ፡ እጐልት፡ ወበሐሊበ፡ በግዕ

ምስለ፡ መሥዋዕ፡ ጠሊ፡ ወላህም

እጐለ፡ አልሕምት፡ ወአባግዕ

ምስለ፡ ቄቅሐ፡ ሥርናይ

ወዲመ፡ አስካል፡ ሰተዩ፡ ወይነ

በልዑ፡ ያዕቆብ፡ ወጸግበ

ከረዩ፡ ጽጋብ፡ ለምግዝኡ

ስብሐ፡ ወገዝፈ፡ ወርኅበ

ኀደጎ፡ ለእግዚአብሔር፡ ፈጠሪሁ።
ወርኅቀ፡ እምእግዚአብሔር፡ ሕይወቱ።
ወወሀኩኒ፡ በግዝ፡ ነኪር።
ወአምረሩኒ፡ በርኵሶሙ።
ሦዑ፡ ለአጋንንት፡ ወአኮ፡ ለእግዚአብሔር።
ለአማልክት፡ ግብት፡ እለ፡ ኢይበቍዑ።
ወእለ፡ ኢየእምሩ፡ አበዊሆሙ።
ኀደጎ፡ ለእግዚአብሔር፡ ዘወለደከ።
ወረሳዕኮ፡ ለእግዚአብሔር፡ ዘሐፀነከ።
ወርእየ፡ እግዚአብሔር፡ ወቀንአ። ሆሙ
ወተምዐ፡ መዓተ፡ ለዕለ፡ ደቂቆሙ፡ ወአዋልዲ
ወይቤ፡ እመይጥ፡ ገጽየ፡ እምኔሆሙ።
ወእሬእዮሙ፡ ዘይከውኑ፡ በደኃሪቶሙ።
እስመ፡ ውሉድ፡ ዓላውያን፡ እሙንቱ።
ውሉድ፡ እለ፡ አልቦሙ፡ ሃይማኖት።
እሙንቱ ሰ፡ አቅንኡኒ፡ በዘ ኢኮነ፡ አምላክ።
ወአምዕዑኒ፡ በአማልክቲሆሙ።
ወአነ፡ አቀንኦሙ፡ በዘ ኢኮነ፡ ሕዝብ።
ወአምዕዖሙ፡ በሕዝብ፡ በፊደሊብዉ።
ኍሉቍ፡ ሙሉ፡ ዘማሕሰኤ፡ ፲።
እስመ፡ እሳት፡ ትነድድ፡ እመዓትየ።

ወታውዒ፡እስከ፡ሲኦል፡ታሕቱ።
ወተበልዓ፡ለምድር፡ወለኵሉ፡ፍሬሃ።
ወያድለቀልቅ፡ኵሉ፡መሠረታተ፡አድባር።
ወአስተጋብእ፡ለዕሌሆሙ፡እኩየ።
ወአኅልቅ፡አሕፃየ፡በላዕሌሆሙ።
ወየኀልቁ፡በረኃብ።
ወይከውኑ፡መብልዓ፡ለአዕዋፈ፡ሰማይ።
ወደጸም፡ድኅፃሙ።
ወእፌኑ፡ላዕሌሆሙ፡ስነነ፡አራዊ
ተ፡ምድር፡ምስለ፡ሐምዝ።
ከመ፡ይጕየዩ፡እምድር። ሉዱሙ።
በአፍአ፡ያጥፍኦሙ፡መጥባሕት፡ለው
ወ፡ውስተ፡እብያቲሆሙ፡ድንጋፄ።
ለወራዙቶሙ፡ምስለ፡ደናግሊሆሙ።
ለሕፃናቲሆሙ፡ምስለ፡አእሩጊሆሙ።
ወእቤ፡ከመ፡እዘርዎሙ።
ወእስአር፡እምድር፡ዝክሮሙ።
ወእምእጓለ፡እመሕያው።
በመዓተ፡ፀሬ፡ኮኑኒ።
ከመ፡ኢይትዓበዩ፡ፀር።
ወኢይበሉ፡እዴነ፡ፀንዓት።

እኮኑ፡ እግዚአብሔር፡ ዘገብረ፡ ለዝ፡ ኵሉ።
እስመ፡ ሕዝብ፡ ሕጉላን፡ ምክር፡ እሙንቱ።
አልቦሙ፡ ምልሖ፡ ወኢቁያጤዩቱ።
ወኢሐለዩ፡ ከመ፡ ያእምርዎ፡ ለዝንቱ።
ወኢያእምርዎ፡ በመዋዕል፡ ዘይመጽእ።
እፎ፡ ይሰድዶሙ፡ ፩ዱ፡ ለ፲ቱ፡ ፻ቱ።
ወክልኤቱ፡ ያሰሰልዎሙ፡ ለእልፍ።
እስመ፡ እግዚአብሔር፡ ሬጼዮሙ።
ወአምላክነሂ፡ አግብኦሙ።
እስመ፡ ኢኮነ፡ አምላክነ፡ ከመ፡ አምላኪሆሙ።
ፀርሰ፡ ዓብደን። ይኖሙ።
እስመ፡ እምዐጸደ፡ ሰዶም፡ ዓፀደ፡ ወ
ወሐረጎሙኒ፡ እምነ፡ ገሞራ።
ወአስካሎሙኒ፡ አስካለ፡ ሐሞት።
ወቀምሖሙኒ፡ መሪር።
ሐመዘ፡ አርዌ፡ ምድር፡ ወይኖሙ።
ሐመዘ፡ አፍዖት፡ ዘይቀትል።
አኮኑ፡ ዝንቱ፡ ትእዛዝ፡ ዘእምኀቤየ፡ ውእቱ።
ወታሕተሙ፡ ውስተ፡ መዝገብትየ።
በዕለተ፡ ኵነኔ፡ እትቤቀሎሙ።
ወበጊዜ፡ ይድኅፅ፡ እግሮሙ።

እስመ፡ ቀርበ፡ ዕለተ፡ ሁጕልቆሙ።
እስመ፡ በጽሐ፡ ጽልው፡ ውስቴቱ፡ ለክሙ።
እስመ፡ ይኴንን፡ እግዚአብሔር፡ ሕዝቦ።
ወይትናበብ፡ በእንተ፡ አግብርቲሁ።
እስመ፡ ርእዮሙ፡ ከመ፡ ተመስዉ፡ ወኅልቁ።
ወተዘንጕጉ፡ በኀበ፡ ሀለዉ።
ወዖበ፡ ሠርሑ፡ ይቤ፡ እግዚአብሔር።
ኢይቴ፡ እሙንቱ፡ አማልክቲክሙ።
እለ፡ ትትዌከሉ፡ ቦሙ።
ወእለ፡ ትበልዑ፡ መሥብሐተ፡ መሥዋዕቶሙ።
ወትሰትዩ፡ ወይነ፡ ሞፃሕቶሙ።
ይትነሥኡ፡ ወይርድኡክሙ።
ወይኩኑክሙ፡ መድኃኒሙ።
አእምሩ፡ አእምሩ፡ ከመ፡ አነ፡ ውእቱ፡ እግዚአብሔር።
አልቦ፡ ባዕድ፡ አምላክ፡ ዘእንበሌየ።
አነ፡ እቀትል፡ ወአሐዩ።
እቀሥፍሂ፡ ወእሣሀል።
ወአልቦ፡ ዘይመሥጥ፡ እምእዴየ።
እስመ፡ አሌዕል፡ ውስተ፡ ሰማይ፡ እዴየ።
እምሕል፡ በየማንየ፡ ወእብል፡ ሕያው፡ አነ፡ ለዓለም።
ወአብልሖ፡ ከመ፡ መብረቅ፡ ለመጥባሕትየ።

ወቱቀውሞ፡ እዴየ፡ በኵነኔ
ወእትፌደዮሙ፡ በቀለ፡ ለፀርየ
ወእትቤቀሎሙ፡ ለጸላዕትየ
ወአሰክርግ፡ በደሞሙ፡ ለአሕፃየ
ወትበልዕ፡ ሥጋሆሙ፡ መጥባሕትየ
እምደመ፡ ቅቱላን፡ ወፂዋዋን
አርእስቶ፡ መላእክተ፡ ፀር
ይትፌሥሑ፡ ኵሎን፡ ሰማያት፡ ኅቡረ
ወይስግዱ፡ ሎቱ፡ ኵሎሙ፡ መላእክተ፡ እግዚአብ
ወይትፌሥሑ፡ አሕዛብ፡ ምስለ፡ ሕዝቢሆሙ
ወይባሉ፡ ኵሎሙ፡ ውሉደ፡ እግዚአብሔር፡ ዕጹዕ፡ ውእቱ
እስመ፡ ይትቤቀል፡ ደመ፡ ደቂቁ
ወይትቤቀል፡ ወይትፌደይ፡ በቀለ፡ ለፀሩ
ወይትቤቀሎሙ፡ ለጸላዕቱ
ወያነጽሕ፡ እግዚአብሔር፡ ምድረ፡ ለሕዝቡ
ጸሎተ፡ ሐና፡ እመ፡ ሳሙኤል፡ ነቢይ፡፡ ፬
ፀንዓ፡ ልብየ፡ በእግዚአብሔር፡
ወተለዓለ፡ ቀርንየ፡ በአምላኪየ፡ ወመድኃኒየ፡
ወርኅበ፡ አፉየ፡ ዲበ፡ ጸላዕትየ
ወተፈሣሕኩ፡ በአድኃኖትከ
እስመ፡ አልቦ፡ ቅዱስ፡ ከመ፡ እግዚአብሔር

ወአልቦ፡ጻድቅ፡ከመ፡አምላክነ።
ወአልቦ፡ቅዱስ፡ዘእንበሌከ፡እግዚኦ።
ኢትትመክሑ፡ወኢትንብቡ፡ዐቢየ።
ወኢይፃእ፡ዐቢይ፡ነገር፡እምአፉክሙ።
እስመ፡እግዚአብሔር፡አምላክ፡ማእምር፡ውእቱ።
እግዚአብሔር፡አስተዴለወ፡መግበሮ።
አጽንዐ፡ቀስተ፡ኃያላን።
ወአቅነዎሙ፡ኃይለ፡ለድኩማን።
ጽጉባን፡እክል፡ርኅቡ።
ወርኁባን፡ጸግቡ።
እስመ፡መካን፡ወለደት፡ሰብዐተ።
ወወላዲት፡ሰእነት፡ወሊደ።
እግዚአብሔር፡ይቀትል፡ወያሐዩ።
ያወርድ፡ውስተ፡ሲኦል፡ወያዐርግ።
እግዚአብሔር፡ያነዲ፡ወያብዕል።
ያኅስር፡ወያከብር።
ዘያነሥእ፡እምድር፡ለነዳይ።
ወያሌዕሎ፡እመሬት፡ለምስኪን።
ከመ፡ያነብሮ፡ምስለ፡ዐበይተ፡ሕዝቡ።
ወያወርሶ፡መንበረ፡ክብር።
ወይሁብ፡ጸሎተ፡ለዘጸለየ።

ወባረከ፡ ዓመተ፡ ጻድቃን።
እስመ፡ ኢኮነ፡ ፀንዓ፡ ኃይለ፡ ሰብእ።
እግዚአብሔር፡ ያደክሞሙ፡ ለፀሩ።
እግዚአብሔር፡ ባሕቲቱ፡ ቅዱስ።
ኢይትመካሕ፡ ጠቢብ፡ በጥበቡ።
ኢይትመካሕ፡ ኃያል፡ በኃይሉ።
ኢይትመካሕ፡ ባዕል፡ በብዕሉ።
ዘሰ፡ ይትሜካሕ፡ በዝ፡ ለይትመካሕ።
በአእምሮ፡ ወበለብዎ፡ እግዚአብሔር።
በገቢረ፡ ፍትሕ፡ ወርትዕ፡ በማእከለ፡ ምድር።
እግዚአብሔር፡ ዐርገ፡ ውስተ፡ ሰማያት፡ አንጐድጐደ።
ወውእቱ፡ ጻድቅ፡ ይኴንን፡ እስከ፡ አጽናፈ፡ ምድር።
ወይሁበሙ፡ ኃይለ፡ ለነገሥትነ።
ወያሌዕል፡ ቀርነ፡ መሢሑ።

ጸሎተ፡ ሕዝቅያስ፡ ንጉሠ፡ ይሁዳ። ፲።
አንሰ፡ እቤ፡ በኑኃ፡ መዋዕልየ።

ውስተ፡ አናቅጸ፡ ሲኦል፡ ኃደግኩ፡ ዘተርፈ፡ ዓመትየ።
ወእቤ፡ ኢይሬኢ፡ ሰብአ፡ እምአዝማድየ።
ወኃደግኩ፡ ዘተርፈ፡ ሕይወትየ።
ወፃእት፡ ወኃለፈት፡ እምኔየ።
ከመ፡ ዘየኃድር፡ ወይተክል፡ ሐይመተ።

ከማሁ፡ ኮነቶ፡ ነፍስየ፡ በላዕሌየ
ወከመ፡ ዕጡፌ፡ ፀምር፡ ዘአልፀቀ፡ ይገምዱዎ፨
ወውፁዛ፡ እሙሬ፡ ትህወኩ፡ ከመ፡ አንበ
ሳ፡ እስከ፡ ይጸግብሐ
ከማሁ፡ ተቀጥቀጠ ሌ፡ አዕፅምትየ
እግዚኦ፡ እምነግህ፡ እስከ፡ ሠርክ
ወከመ፡ አድግ፡ መረብ፡ ከማሁ፡ እንቋ
ወከመ፡ ርግብ፡ እንብብ
ደክማ፡ አዕይንትየ፡ ወስእንኩ፡ ነፅሮ፡ ኀበ፡ እ
ግዚአብሔር፡ ሰማይ
ዘሠሃለኒ፡ ወአዕቀቀ፡ ሕማማ፡ ለነፍስየ
እግዚኦ፡ በእንቲአሁ፡ እቤለከ
ወአንሣእከ፡ ለነፍስየ
ተፈሣሕኩ፡ ወሐዮኩ
ወተሠሃልከ፡ ለነፍስየ፡ ከመ፡ ኢትትኀጐል
ወገደፍከ፡ ድኅሬየ፡ ኵሉ፡ ኃጢአትየ
እስመ፡ አኮ፡ እለ፡ ውስተ፡ ሲኦል፡ ዘይሴብሑከ
ወአኮ፡ እለ፡ ይመውቱ፡ ዘይባርኩከ
ወኢይሴፈዉ፡ ሣህለከ፡ እለ፡ ውስተ፡ ሲኦል
ሕያዋን፡ ከመ፡ ይባርኩከ፡ ከመ፡ አነ፡ ይእዜ
ዘቲ፡ ተጋሣዕ፡ ቀኵነኒ፡ እምዮም፡ እግዚእ፨

እነግር፡ ጽድቅከ፡ በድኅናየ
ወትረ፡ እሴብሐከ፡ ወእዜምር፡ ለከ
በኵሉ፡ መዋዕለ፡ ሕይወትየ
በቅድመ፡ ቤተ፡ እግዚአብሔር
ጸሎቱ፡ ምናሴ፡ ነቢይ። ፲፡
እግዚኦ፡ አኃዜ፡ ኵሉ፡ ዓለም
አምላኮሙ፡ ለአበዊነ
ለአብርሃም፡ ወለይስሐቅ፡ ወለያዕቆብ፡
ወለኵሉ፡ ፍሬሆሙ፡ ለጻድቃን ሞሙ፡
ዘገበርከ፡ ሰማየ፡ ወምድረ፡ ምስለ፡ ኵሉ፡ ዓለ
ዘገሠጽካ፡ ለባሕር፡ በቃለ፡ ትእዛዝከ
ዘአፅከ፡ ቀላያተ፡ ወኀተምኮ፡ ግሩመ
ውእቱኒ፡ በስብሐ፡ ስምከ
ዘኵሉ፡ ይርዕድ፡ ወይድለቀለቅ፡ እም
ቅድመ፡ ገጸ፡ ኃይልከ
እስመ፡ አልቦ፡ ጽግፍ፡ ለዕበየ፡ ስብሐቲከ
ግሩም፡ መቅሠፍተ፡ መዓትከ፡ ላዕለ፡ ኃጥአን
ዐልቦ፡ ኍልቈ፡ ወአልቦ፡ መስፈር
ቱ፡ ለሣህል፡ ትእዛዝከ ል
እስመ፡ አንተ፡ እግዚአብሔር፡ ባሕቲትከ፡ ልዑ
መሐሪ፡ ርኁቀ፡ መዓት፡ ወብዙኀ፡ ሣህል፡

ወመስተመይጥ፡ለዕለ፡ጌጋዮ
ሙ፡ለእጓለ፡እመሕያው።
ይእዜኒ፡እግዚኦ፡አምላኮሙ፡ለጻድቃን።
እስመ፡አከ፡ለጻድቅ፡ዘገበርከ፡ለንስሐ።
አኮ፡ለአብርሃም፡ወለይስሐቅ፡ወለ
ያዕቆብ፡እለ፡ኢአበሱ፡ለከ።
አላ፡ሢመየጥ፡ንስሐ፡ዚአየ፡ለኃጥእ።
እስመ፡አበስኩ፡እምኍልቈ፡ኆፃ፡ባሕር።
ወብዙኃ፡ኃጢአትየ። ፡ለሰማይ።
አኮ፡ይደልወኒ፡ሊተ፡አንቃዕዶ፡ወእርአይ፡ኑኆ፡
እምብዝኃ፡ጌጋይየ።
ሠራኅኩ፡በመቅሕዎተ፡ሐጺን።
ከመ፡እስሐቦ፡ለነፍስየ፡እምኃጢአትየ።
ወበዝየኒ፡ኢተስሐትኩ።
እስመ፡ወሀኩ፡መዓትከ።
ወእኩየኒ፡በቅድሜከ፡ገበርኩ። ዓኒ።
ጽግዘ፡ሶዓቀብ፡ከግዱ፡ወአበዝኅ፡ዘኢይበቍዕ
ወይእዜኒ፡እሰግድ፡በብረከ፡ልብየ።
እግዚ፡እስእል፡ምሕረተ፡ዚአከ።
አበስኩ፡እግዚኦ፡አበስኩ።
ወኃጢአትየኒ፡አአምር።

እቶመሀለሌ፡ወእስእለከ፡፡
ተሣሃለኒ፡እግዚኦ፡ተሣሃለኒ፡፡
ወኢትመጥወኒ፡ለኃጢአትየ፡፡
ወለዓሰመፅ፡ኢትዕቀብ፡ሊተ፡እከይየ፡፡
ወኢትትበቀለኒ፡በመዕምቅቲሃ፡ለምድር፡
አንተ፡እግዚኦ፡አምላኮሙ፡ለእለ፡ይኔስሑ፡፡
ያስተርኢ፡ኂሩትከ፡በላዕሌየ፡፡
ከመ፡እንዘ፡አኮ፡ድልወ፡ሊተ፡አድኅ
ነኒ፡በብዝኃ፡ሣህልከ፡፡
እሴብሐከ፡በኵሉ፡ጊዜ፡ወበኵሉ፡መ
ዋዕለ፡ሕይወትየ፡፡ ጣያቱ፡፡
እስመ፡ኪያከ፡ይሴብሑ፡ኵሉ፡ኃይለ፡ሰ
ወለከ፡ስብሐት፡ለዓለም፡አሜን፡፡
ጸሎተ፡ዮናስ፡ነቢይ፡፡ ፲፡፡ ጸለዐከየ፡
ጸራኅኩ፡በምንዳቤየ፡ኀበ፡እግዚአብሔር፡አ
ወሰምዓኒ፡በውስተ፡ከርሠ፡ሲኦል፡፡
ወሰምዓኒ፡ቃልየ፡፡
ወገደፈኒ፡ውስተ፡መዕምቀ፡ልበ፡ባሕር፡፡
ወአፍላግ፡ዐገቱኒ፡፡ የ፡ኃለፈ፡፡
ኵሉ፡መዕበልከ፡ወሞገድከ፡እንተ፡ላዕሌ
ወእቤ፡ተግኅሥኩኑ፡እንጋ፡እምቅድመ፡አዕይንቲከ፡፡

ሀሎኩኑ፡ እርአይ፡ ጽርሐ፡ መቅደስከ
አዕዘዘኒ፡ ማይ፡ እስከ፡ ነፍስየ
ወቀላይኒ፡ መልዓኒ
ናሁ፡ ርእስየ፡ ውስተ፡ ንቅዓታተ፡ ደብር
ወወረድኩ፡ ውስተ፡ ምድር፡ ከመ፡ መልሕ
ቅ፡ ሣሐቀ ።
ትዕርግ፡ ሕይወትየ፡ ዘእንበለ፡ ሙስና፡ ኀ
ቤከ፡ እግዚኦ፡ አምላኪየ ... ብሔር
ሶበ፡ ኃለቀት፡ ነፍስየ፡ ተዘከርኩ፡ ለእግዚአ
ትብጻሕ፡ ጸሎትየ፡ ቅድሜከ፡ ጽርሐ፡ መቅደስከ
እለሰ፡ የዐቅቡ፡ ከንቶ፡ ወሐሰተ፡ ገደፉ፡ ሣህሎሙ፡
አነሰ፡ ምስለ፡ ቃለ፡ ስብሐት፡ በተጋንየ፡ እሠውዕ፡ ለከ፡
መጠነ፡ ጸለይኩ፡ በሕይወትየ፡ አዓ
ሥየ፡ ለእግዚአብሔር
ጸሎቱ፡ ለአናንያ፡ ነቢይ፡ ስብሐት፡ ዘአዛርያ፡ ዘርዎ፡ ፲፩፡
ቡሩክ፡ አንተ፡ እግዚአብሔር፡ አምላከ፡ አበዊነ፡
እኩት፡ ወስቡሕ፡ ስምከ፡ ለዓለም
እስመ፡ ጽድቅ፡ አንተ፡ በኵሉ፡ ዘአምጻእከ፡ ላዕሌነ፡
አሜን፡ ኵሉ፡ ግብርከ፡ ወርቱዕ፡ ኵሉ፡ ፍናዊከ
ወጽድቅ፡ ኵሉ፡ ኵነኔከ ... ርከ፡ ለነ
ወግብርከ፡ ፍትሐ፡ ወርትዓ፡ በኵሉ፡ ዘገበ

ወዲበ፡ሀገረ፡አበዊነ፡ኢየሩሳሌም፡ቀዱሶሃ፤
እስመ፡በኵነኔ፡ጽድቅከ፡አምጻእከ፡ዘኵ
ሉ፡በእሳት፡ኃጢአትነ።
እስመ፡አበስነ፡ወጌጋይነ፡ዘኃደግናከ።
ዓመፅነ፡በኵሉ፡ወኢሰማዕነ፡ትእዛዘከ።
ኢዓቀብነ፡ወኢገበርነ፡በከመ፡አዘዝከነ።
ከመ፡ይኩነ፡ሠናየ፡ለሊነ።
ኵሉ፡ዘአምጻእከ፡ላዕሌነ፡ወኵሉ፡ዘገ
በርከ፡ዲቤነ፡በኵነኔ፡ጽድቅከ፡ገበርከ።
፡ውያን፡
ወመጠውከነ፡ውስተ፡እደ፡ፀርነ፡ኃጥኣን፡ወዓለ
እለ፡ርኁቃን፡ወፀኑዓን፡እምኔከ።
ወንጉሥ፡ዓመፂ፡ወእኩይ፡እምኵሉ፡ምድር።
ወይእዜኒ፡አኮ፡ዘይፈልወት፡ለነ፡ንክሥት፡አፉነ፡
ኀፍረት፡ወግዘግጊ፡ኮኖሙ፡ለአግብር
ቲከ፡ለእለ፡ይፈርሁከ።
ኢትመጥወነ፡ለግሙራ፡በእንተ፡ስምከ።
፡ደን፡
ኢትማስን፡ኪዳነከ፡ወኢታርኅቅ፡ምሕረተከ፡እም
በእንቲአ፡አብርሃም፡ፍቁርከ።
ወበእንተ፡ይስሐቅ፡ቍልዔከ።
ወበእንተ፡እስራኤል፡ቅዱስከ።
፡በ፡ሰማይ፡
እለ፡ተናገርከሙ፡ወተሰሎሙ፡ከመ፡ታበዝኆ፡ዘርአሙ፡ከመ፡ኮከ

ወከመ፡ ኆጻ፡ ዘድንጋገ፡ ባሕር፨
እስመ፡ ውሑዳን፡ እሙንቱ፡ እምኵሉ፡ አሕዛብ፨
ወኮነ፡ ኅሱራነ፡ በኵሉ፡ ምድር፡ ዮ
ም፡ በእንቲአ፡ ኃጢአትነ፨ ግጉ ጽሙ፨
አልቦ፡ በዝ፡ መዋዕል፡ መልአክ፡ ኢነቢይ፡ ወእ
ኢቀዳሚ፡ ወኢመሥዋዕት፡ ወኢኅበ፡ ያዐርጉ፡ ዕጣነ፨
ወኢብሔር፡ ኅበ፡ እለ፡ ይሬርዩ፡ በቅድ
ሜከ፡ ይርከቡ፡ ሣህለከ፨
ዘእንበለ፡ በነፍስ፡ የዋህ፡ ወበመ
ንፈስ፡ ትሑት፡ ትወከፈነ፨
ከመ፡ ዘመሥዋዕት፡ ሐራጊት፡ ወአልሕምት፨
ወከመ፡ እእላፍ፡ አባግዕ፡ ሥቡሓን፨ ዐመ፨
ከማሁ፡ ይኩን፡ መሥዋዕትነ፡ በቅድሜከ፡ ዮ
ም፡ ወፈጽም፡ ይኩን፡ በኀቤከ፨ ከ፨
ከመ፡ ኢይትኀፈሩ፡ ኵሎሙ፡ እለ፡ ይትዌከሉ
ወይእዜኒ፡ ንተልወከ፡ በኵሉ፡ ልብነ፡ ወንፈርሀከ፨
ወንኅሥሥ፡ ገጸከ፡ ኢታስተኀፍረነ፨
ወግበር፡ ምስሌነ፡ በከመ፡ ተመይጠትከ፨
ወበከመ፡ ብዙኅ፡ ምሕረትከ፡ አድኅነነ፡ በተአ
ምራቲከ፡ ሀብ፡ ስብሐተ፡ ለስምከ፡ እግዚኦ፨
ይትኀፈሩ፡ ኵሎሙ፡ እለ፡ ያርእዩ፡ ምንዳቤ፡ ለ እግብርቲከ፨

ይትኀፈሩ፡ ኵሎሙ፡ ትዕግልዎሙ፡ ወይ
ትቀጥቀጡ፡ ኀይሎሙ።
ወያእምሩ፡ ከመ፡ አንተ፡ እግዚአብሔ
ር፡ አምላክ፡ በሕቲትከ።
ስቡሕ፡ በኵሉ፡ ምድር፡ ወበኵሉ፡ ዓለም።
ጸሎተ፡ ፫ቱ፡ ደቂቅ። ፱።
ይትባረክ፡ እግዚአብሔር፡ አምላከ፡ አበዊነ።
ስቡሕኒ፡ ውእቱ፡ ወልዑልኒ፡ ውእቱ፡ ለዓለም።
ወይትባረክ፡ ስመ፡ ስብሐቲሁ፡ ቅዱስ።
ስቡሕኒ፡ ውእቱ፡ ወልዑልኒ፡ ውእቱ፡ በኵሉ፡ ዓለም።
ቡሩክ፡ አንተ፡ በጽርሐ፡ ቅዱሳት፡ ስብሐቲከ።
ስቡሕኒ፡ አንተ፡ ወእኩትኒ፡ አንተ፡ ለዓለም። ል።
ቡሩክ፡ አንተ፡ ዘትሬኢ፡ ቀላያተ፡ ነቢረከ፡ ላዕለ፡ ኪሩቤል
ስቡሕኒ፡ አንተ፡ ወልዑልኒ፡ አንተ፡ ለዓለም።
ቡሩክ፡ አንተ፡ በዲበ፡ መንበረ፡ መንግሥትከ።
ስቡሕኒ፡ አንተ፡ ወቡሩክኒ፡ አንተ፡ ለዓለም።
ቡሩክ፡ አንተ፡ መልዕልተ፡ ሰማያት።
ስቡሕኒ፡ አንተ፡ ወክቡርኒ፡ አንተ፡ ለዓለም።
ዓበ፡ ገረሩ፡ አናንያ፡ ወአዛርያ፡ ወሚሳኤል፡ ለእግዚአብሔር። ፲።
ይባርክዎ፡ ኵሉ፡ ግብረ፡ እግዚእ፡ ለእግዚአብሔር።
ስቡሕኒ፡ ውእቱ፡ ወልዑልኒ፡ ውእቱ፡ ለዓለም።

ይባርክዎ፡ ሰማያት፡ ለእግዚአብሔር፡ ስቡሕኒ

ይባርክዎ፡ መላእክቲ፡ እግዚእ፡ ለእግዚአብሔር ስ

ይባርክዎ፡ ኵሉ፡ ማያት፡ ዘመልዕልተ፡ ሰማያት፡ ለእ ስ

ይባርክዎ፡ ኵሉ፡ ኃይሉ፡ እግዚእ፡ ለእግዚአብሔር ስ

ይባርክዎ፡ ፀሐይ፡ ወወርኅ፡ ለእግዚአብሔር ስቡሕኒ፡

ይባርክዎ፡ ከዋክብተ፡ ሰማይ፡ ለእግዚአብሔር ስ

ይባርክዎ፡ ጠል፡ ወዝናም፡ ለእግዚአብሔር ስቡ፡

ይባርክዎ፡ ኵሉ፡ መንፈስ፡ ለእግዚአብሔር ስቡ

ይባርክዎ፡ እሳት፡ ወላህብ፡ ለእግዚአብሔር ስ

ይባርክዎ፡ ሌሊት፡ ወመዓልት፡ ለእግዚአብሔ፡ ስ

ይባርክዎ፡ ጠል፡ ወአውል፡ ለእግዚአብሔር ስቡ

ይባርክዎ፡ ቍር፡ ወእስሐትያ፡ ለእግዚአብሔር ስ

ይባርክዎ፡ ብርህ፡ ወጽልመት፡ ለእግዚአብሔር ስ

ይባርክዎ፡ ደደክ፡ ወመርቄ፡ ለእግዚአብሔር ስ

ይባርክዎ፡ በረድ፡ ወጊሜ፡ ለእግዚአብሔር ስ

ይባርክዎ፡ መብረቅ፡ ወደመና፡ ለእግዚአሔር ስ

ትባርክ፡ ምድር፡ ለእግዚአብሔር። ስቡሕኒ፡ ው ስ

ይባርክዎ፡ አድባር፡ ወአውግር፡ ለእግዚዚአብ፡ ስ

ይባርክዎ፡ ኵሉ፡ ዘይበቍል፡ ውስተ፡ ምድር፡ ለእ፤ ስ

ይባርክዎ፡ ቀላያት፡ ለእግዚአብሔር። ስቡ

ይባርክዎ፡ ባሕር፡ ወአፍላግ፡ ለእግዚአብሔር ስ

ይባርክዎ፡ አንበር፡ ወኵሉ፡ ዘይትሐወሱ፡ ውስተ፡ ማይ፡ ሰ፡
ይባርክዎ፡ ኵሉ፡ አዕዋፈ፡ ሰማይ፡ ለእግዚአብሔ፡ ሰ
ይባርክዎ፡ ኵሉ፡ አራዊት፡ ወእንስሳ፡ ለእግዚአብሔ፡ ሰ
ይባርክዎ፡ ደቂቀ፡ እጓለ፡ እመሕያው፡ ለእግዚአብሔ፡ ሰ
ይባርክዎ፡ እስራኤል፡ ለእግዚአብሔር፡ ሰብሕዎ
ይባርክዎ፡ ካህናት፡ እግዚእ፡ ለእግዚአብሔር፡ ሰ
ይባርክዎ፡ አግብርት፡ እግዚእ፡ ለእግዚአብሔ፡ ሰ
ይባርክዎ፡ መንፈሳተ፡ ነፍስ፡ ጻድቃን፡ ለግዚአ፡ ሰ
ይባርክዎ፡ ጻድቃን፡ ወትሑታን፡ ልብ፡ ለእግ፡ ሰ
ይባርክዎ፡ አናንያ፡ ወአዛርያ፡ ወሚሳኤል፡ ለእግዚ፡ ሰ።
ንባርኮ፡ ለአብ፡ ወወልድ፡ ወመንፈስ፡ ቅዱስ፡ ሰ
ጸሎተ፡ ዕንባቆም፡ ነቢይ። ፲፬፡
እግዚኦ፡ ሰማዕኩ፡ ድምፀከ፡ ወፈራህኩ።
ርኢኩ፡ ግብረከ፡ ወአንከርኩ
በማእከለ፡ ክልኤ፡ እንስሳ፡ ርኢኩከ
ከመ፡ ከመ፡ ይቀርብ፡ ዓመቲሁ፡ ታአምረከ
ወከመ፡ ከመ፡ ይበጽሕ፡ ጊዜሁ፡ ተሌብወከ
ወሶበ፡ ትትሀወክ፡ ነፍስየ፡ እመን
ሱቱ፡ በምሕረትከ፡ ተዘከረኒ
እግዚአብሔርሰ፡ እምቴማን፡ ይመጽእ
ወቅዱስኒ፡ እምደብረ፡ ፋራን፡ ወእምአንጕር፡ ይሁዳ

ከዴነ፡ሰማያት፡ሥኑ
ወመልዓ፡ምድረ፡ስብሐቲሁ
ወጸዳሉኒ፡ከመ፡ብርሃን፡ውእቱ
አቅርንት፡ውስተ፡እደዊሁ
ወረሰየ፡ፍቅረ፡በፅኑዕ፡ኃይሉ
ወየሐውር፡ቃል፡ቅድመ፡ገጹ
ወይወጽእ፡ውስተ፡ገዳም፡እምድኅረ፡እገሪሁ
ወቆበዚ፡ይቀውም፡ታድለቀልቅ፡ምድር
ወእመኒ፡ነፀረ፡ይትመሰዉ፡አሕዛብ
ወይትቀጠቀጡ፡አድባር፡እምኃይሉ
ወይትመሰዉ፡አውግር፡ዘእምዓለም
ወፍኖቶሂ፡ዘእምዓለም፡ርኢኩ
አዕፃደት፡ኢትዮጵያ፡ይደነግፃ
አዕፃዳቲሆሙ፡ለብሔረ፡ምድያም
በላዕለ፡አፍላግኑ፡ኢትትመዓዕ፡እግዚኦ
ወኢይኩን፡መዓትከ፡በላዕለ፡አፍላግ
ወኢመቅሠፍትከ፡ዲበ፡ባሕር
እስመ፡ተፅዕንከ፡ዲበ፡አፍራሲከ
አፍራሲከኒ፡ሕይወት፡ውእቱ
ወተርኀ፡ወወሰቀ፡ቀስተከ፡ዲበ፡አህ
ጕ፡ይቤ፡እግዚአብሔር

ሬለጣሴ፡ዲስጥቃ፡ለምድር
ዲሬእዩነ፡ወዲቢዓቶ፡አሕዛብ
ወዲዜክሩ፡ጣዩ፡በውስቲ፡ፉናዥ
ወወሀበቲ፡ቀላዲ፡ቃላ
ወአልዓለቲ፡ጋርጣሃ
ተግሥእ፡ፀሐዲ፡ወወርኅ፡ወዋሙ፡በሥርዓቶከ
በብርሃነ፡መዓበልከ፡የሐውዥ
ወበፀለ፡መብረቅ፡ወልታከ
በመዓትከ፡ውሕጼ፡ምድር
ወታፀድፎሙ፡ለአሕዛብ፡በመዓትከ
ወወፃእከ፡ለአድኅኖ፡ሕዝብከ
ከመ፡ታድኅኖ፡ዕመሢሕከ ቀ
ወሞዲዲከ፡ውስቱ፡አርእስቲሆሙ፡ለኃጥኣን፡ም
ወዕንሣእከ፡መሠረተ፡ውስቴ፡ክሣው
ዲሆሙ፡ለዝሉእ ፡ሀወኩ፡ባቲ
ወመተርከ፡አርእስተ፡ኃያላን፡በድንጋፄ፡ዲሁ
ወዲከሥቱ፡አፉሆሙ፡ከመ፡ዘዲበልዕ፡ነዳዲ፡በጽሚት፡
ለኬደከ፡ውስቴ፡በሐር፡አፍራሲከ
እንዘ፡የሐምጉ፡ማያት፡ብዙኅ
እስተሐየይኩ፡ወዲንገፀኒ፡ልብየ
እምቃለ፡ጸሎት፡ከናፍርየ

ወቦአ፡ ረዓድ፡ ውስተ፡ አዕፅምትየ፨
ወተሐምገ፡ ኵሉ፡ ሬቃዴየ፡ በመትሕቴየ፨
ወአዕርፍ፡ በዕለተ፡ ምንዳቤየ፨
ለዓሪግ፡ ውስተ፡ ሕዝበ፡ ፍልስጥኤም፨
እስመ፡ በለስ፡ ኢትፈሪ፨
ወኢይከውን፡ ፍሬ፡ ውስተ፡ ዓፀቂ፡ ወይገ፨
ቍሒሡ፡ ሐብሩ፡ ዘይት፨
ወመድርኒ፡ ኢትገብር፡ ሢሲተ፨
ሦኃጕሉ፡ አባግዕ፡ እመሓብልዕ፨
ወእልህምትኒ፡ ኢይትረኸቡ፡ በውስተ፡ ኀል፨
ወአንሰ፡ እትፌሣሕ፡ በእግዚአብሔር፨
ወእትኃሠይ፡ በአምላኪየ፡ መድኃንየ፨
እግዚአብሔር፡ አምላኪየ፡ ወኃይልየ፨
ዘይሠርዓን፡ ለእገርየ፡ ወለፍጻሜየ፨
በዲበ፡ ልዑላት፡ ያጼዕነኒ፨
ከመ፡ እማዕ፡ በመኃልይሁ፨
ጸሎተ፡ ኢሳይያስ፡ ነቢይ፡ ፲፪፡ ምሳኪየ።
በሌሊት፡ ትገይሥ፡ መንፈስየ፡ ኅቤከ፡ እግዚኦ፡ እ
ስመ፡ ብርሃን፡ ትእዛዝከ፡ በዲበ፡ ምድር፨
ተመሐሩ፡ ገቢረ፡ ጽድቅ፡ እለ፡ ትነብ
ሩ፡ ውስተ፡ ዓለም፨

እስመ፡ኃልቀ፡ኃጥእ፡ዘፌይቶሜህር፡ግ
ቤሬ፡ኵፉቀ፡በዲበ፡ምድር
ወኢይግብር፡ሠናየ
ያአቱቶዎ፡ለኃጥእ፡ከመ፡ኢይርአይ፡ስብ
ሐተ፡እግዚአብሔር
እግዚኦ፡ልዑል፡መዝሙሬቶከ፡ፌይእመኑ
እምከመሰ፡አእመሩ፡ዴቅኃፈሩ
ቅዓአቱ፡ለኃዘሙ፡ለሐዝብ፡ዓብዳን
ወይእዜኒ፡እሳት፡ትበልዖሙ፡ለፀር
እግዚኦ፡አምላክነ፡ዕቀመ፡ሀበነ
እስመ፡ነኮሩ፡ወሀብከነ
እግዚኦ፡አምላክነ፡አጥርየነ
እግዚኦ፡ዘእግበሊኩ፡ካዕዱ፡ሊትአምር
ወሰሙ፡ዚአከ፡ግጼወዕ
ሙታግስ፡ፈይረእይዋ፡ለሕይወት
ወዓቀብኳ፡ሥራዬኒ፡ኢይንሥኦ
በእግቶዝ፡አምጼእኮሙ፡ወአጥፉእኮሙ
ወዕእቶትኮ፡ነዋሉ፡ቶዕቢቶሙ
ወሰኮሙ፡እግዚኦ፡እኪት
ወሰኮሙ፡እኪተ፡ለክቡራነ፡ምድር
እግዚኦ፡በምግዳቤየ፡ተዘከርኩከ

ወበኅዲጥ፡ ሕማም፡ ግሁፅ ከኒ
ከመ፡ እዓት፡ ውስተ፡ ማሕምም፡ እዓተ፡ አሌ
ጸቀቊ፡ ለወሊድ
ወአውየውኩ፡ በሕማማ
ከማሁ፡ ኮነ፡ ለፍቁርከ
በእንቲ፡ ፈሪሆትከ፡ እግዚኦ፡ ፀነስነ
ሐመምነ፡ ወወለድነ
መንፈሰ፡ አድኅኖትከ፡ [illegible]በ ዲበ፡ ምድር
ሙታንስ፡ ይትነሥኡ
ወየሐይዉ፡ እለ፡ ውስተ፡ መቃብር
ወይትፌሥሑ፡ እለ፡ ውስተ፡ ምድር
እስመ፡ ጠል፡ ዘእምኀቤከ፡ ሕይወቶሙ፡ ውእቱ
ወፃመፉ፡ ምድሮሙ፡ ለኃጥአን
ሑር፡ ሕዝብየ፡ ወባእ፡ ቤትከ
ወዕፁ፡ ኆኅትከ፡ ወተኀባዕ፡ ኅዳጠ፡ ምዕረ።
እስከ፡ የኀልፍ፡ መዓቱ፡ ለእግዚአብሔር።
ጸሎተ፡ እግዝእትነ፡ ማርያም፡ ቍ ፲፫።
ታዓብዮ፡ ነፍስየ፡ ለእግዚአብሔር።
ወትትሐሠይ፡ መንፈስየ፡ በአም
ላኪየ፡ ወመድኃኒየ
እስመ፡ ርእየ፡ ሕማማ፡ ለአመቱ

ናሁ፡እምይእዜሰ፡ያስተበፅዑኒ፡ኩሉ፡ትውልድ።
እስመ፡ገብረ፡ሊተ፡ኀይለ፡ዓቢያተ።
ወቅዱስ፡ስሙ። ፈርህዎ።
ወሣህሉ፡ለትውልደ፡ትውልድ፡ለእለ፡ይ
ወገብረ፡ኀይለ፡በመዝራዕቱ።
ወዘረዎሙ፡ለእለ፡ያዐብዩ፡ሕሊና፡ልቦሙ።
ወነሠቶሙ፡ለኀያላን፡እመናብርቲሆሙ።
አዕበዮሙ፡ለትሑታን።
ወአጽገቦሙ፡እምበረከቱ፡ለርኁባን።
ወፈነዎሙ፡ዕራቆሙ፡ለብዑላን።
ወተወከፎ፡ለእስራኤል፡ቍልዔሁ።
ወተዘከረ፡ሣህሉ፡ዘይቤሎሙ፡ለአበዊነ።
ለአብርሃም፡ወለዘርኡ፡እስከ፡ለዓለም።
ጸሎተ፡ዘከርያስ፡ካህን። ፲፬ ።
ይትባረክ፡እግዚአብሔር፡አምላከ፡እስራኤል።
ወተሣሃለ፡ወገብረ፡መድኃኒተ፡ለሕዝቡ፡ዘእሁ
አቀመ፡ለነ፡ቀርነ፡መድኃኒትነ፡እም
ቤተ፡ዳዊት፡ገብሩ።
በከመ፡ነበበ፡በአፈ፡ነቢያቲሁ፡ቅዱ
ሳን፡እምዓለም።
ከመ፡ያድኅነነ፡እምእደ፡ፀርነ።

ወእምእደ፡ ኵሎሙ፡ እለ፡ ይጸልኡነ።
ከመ፡ ይግበር፡ ሣህሎ፡ ምስለ፡ አበዊነ።
ወከመ፡ ይዘከር፡ ኪዳኖ፡ ቅዱሰ።
መሐላሁ፡ ዘመሐለ፡ ለአብርሃም፡ አቡነ።
ከመ፡ የሀበነ፡ በዘኢንፈርሃ፡ እምእደ፡ ፀርነ።
ይድኅነነ፡ ናምልኮ፡ በጽድቅ፡ ወበርትዕ።
በቅድሜሁ፡ ወበኵሉ፡ መዋዕሊነ።
ወአንተኒ፡ ሕፃን፡ ነቢየ፡ ልዑል፡ ትሰመይ።
እስመ፡ ትሐውር፡ ቅድመ፡ እግዚአብሔር፡ ከመ፡ ትጺሕ፡ ፍኖቶ።
ከመ፡ ትሀቦሙ፡ ለሕዝብ፡ ያእምሩ፡ መድኃኒቶሙ።
ለዘይትኃደግ፡ ሎሙ፡ ኃጢአቶሙ። ያም።
በሣህሉ፡ ወበምሕረቱ፡ ለአምላክነ፡ ለዘሐወፀነ፡ እምአር
ወሠረቀ፡ ከመ፡ ያርእዮሙ፡ ብርሃነ። ት።
ለእለ፡ ይነብሩ፡ ውስተ፡ ጽልመት፡ ወጽላሎተ፡ ሞ
ከመ፡ ያርትዕ፡ እገሪነ፡ ውስተ፡ ፍኖተ፡ ሰላም።
ጸሎተ፡ ስምዖን፡ ነቢይ። ፲፭፡ መ፡ አዘዝከ።
ይእዜ፡ ትስዕሮ፡ ለገብርከ። በሰላም፡ እግዚኦ፡ በከ
እስመ፡ ርእያ፡ አዕይንትየ፡ አድኅኖተከ።
ዘአስተዳሎከ፡ ቅድመ፡ ኵሉ፡ ሕዝብከ።
ከመ፡ ትክሥት፡ ብርሃነ፡ ለአሕዛብ።
ወክብረ፡ ለሕዝብ፡ እስራኤል።

መኃልየ፡ መኃልይ፡ ዘውእቱ፡ ዘሰሎሞን፡፩፡

ይስዕመኒ፡ በስዕመተ፡ አፉሁ።

አዳም፡ አጥባትኪ፡ እምወይን።

ወመዓዛ፡ ዕፍረትኪ፡ እምኵሉ፡ አፈው።

ዕፍረት፡ ዘተሠውጠ፡ ስምከ።

በእንተዝ፡ ደናግል፡ አፍቀሩከ።

ወሰሐባከ፡ ድኅሬከ።

በመዓዛ፡ ዕፍረትከ፡ ንረውፅ።

አብአኒ፡ ንጉሥ፡ ውስተ፡ ጽርሑ።

ንትፌሣሕ፡ ወንትሐሠይ፡ ብኪ።

ናፍቅር፡ አጥባትኪ፡ እምወይን።

ርቱዕ፡ አፍቀሮትኪ። ሊም

ጸሊም፡ አነ፡ ወሠናይት፡ እምቀልይ፡ ኢየሩሳ

ከመ ጽላላተ፡ ቄዳር፡ ወሐይመታተ፡ ሰሎሞን።

ኢትርአዩኒ፡ እስመ፡ አነ፡ ጸሊም።

እስመ፡ ኢርእየኒ፡ ፀሐይ።

ደቂቀ፡ እምየ፡ ተባአሱ፡ በእንቲአየ።

እግበሩኒ፡ ዓቃቤተ፡ ዓፀዱ፡ ወይን
ዓፀዱ፡ ወይንየ፡ ዘዚአየ፡ ኢዐቀብኩ
ንግረኒ፡ ዘአፍቀረቶ፡ ነፍስየ
አይቴ፡ ትሬዒ፡ ወአይቴ፡ ትሰክብ፡ ጊዜ፡ ቀትር
ከመ፡ ኢይኩን፡ እንዘ፡ አንጐጒ፡ ውስ
ተ፡ መራዕየ፡ ካልኣኒከ ስቍ
እመ፡ ኢያእመርኪ፡ ርእሰኪ፡ ሠናይት፡ እምአን
ፃኢ፡ አንቲ፡ ውስተ፡ ሰኰናሆሙ፡ ለመርዔት
ወረዐዩ፡ መሐስእኪ፡ አጣሊኪ
ውስተ፡ አዕፃዳቲሆሙ፡ ለኖሎት
ለፈረስየ፡ ወለሠረገላተ፡ ፈርዖን
አስተመሰልኩኪ፡ እኅት፡ ካሌየ፡
ጥቀ፡ አዳም፡ መላትሒኪ፡ ከመ፡ ማዕነቅ
ወክሣድኪ፡ ከመ፡ አርማስቆስ ህብሩር
አምሳለ፡ ወርቅ፡ ይገብሩ፡ ለኪ፡ ኵስኵሰ፡ ዘ
እስከ፡ ሶበ፡ ንጉሥ፡ ያሰምክ፡ በዋ
ናርዶስ፡ ወሀበ፡ መዓዛሁ
ዕቍረ፡ ማየ፡ ልብን፡ ዘወልድ፡ እኁየ፡ ሊተ
ማዕከለ፡ አጥባትየ፡ የዐርፍ
ስካል፡ ዘጸገየ፡ ዘወልድ፡ እኁየ፡ ሊተ
ውስተ፡ ዓፀደ፡ ወይን፡ ዘበጋዲ

ኒያ፡ ሠናያት፡ እኅቶ፡ ኅቢየ፡ ኒያ፡ ሠናያት።
አዕያንቶኪ፡ ዘርፋብር።
ናሁ፡ ሠናይ፡ አንተ፡ ወልድ፡ እኁየ።
እጸም፡ በውስቴ፡ ምስካቢን፡ ዘበሐቍ።
ወመዋጽፍቲ፡ ቤትነ፡ ዘአርዝ።
ወመሥዐርቲነ፡ ዘሕቍ።
አነ፡ ጽጌ፡ ገዳም።
ጽጌ፡ ደንጎላት፡ ዘውስቴ፡ ቈላት።
በከመ፡ ጽጌ፡ ደንጎላት፡ በማዕከለ፡ አሥዋክ።
ከማሁ፡ አንቲኒ፡ እኅትየ፡ በማዕከለ፡ አዋልድ።
ወከመ፡ ኮል፡ ዘውስቴ፡ ዕፀወ፡ ገዳም።
ከማሁ፡ ዘአፈቅር፡ በማዕከለ፡ እኁው።
ጸሐቀ፡ ጽላሎቱ፡ ፈተውኩ፡ ወነበርኩ።
ወፍሬሁኒ፡ ጥዑም፡ ለጕርዔየ።
አብኡኒ፡ ቤተ፡ ወይን።
ግብሩ፡ ላዕሌየ፡ ፍቅረ።
አፅንዑኒ፡ በዕፍረት።
ሰዩቁኒ፡ በእኳዋል።
እስመ፡ ቍንደፍኩ፡ በፍቅሩ።
የማኖ፡ ተሐቅፈኒ፡ ወፀጋሙ፡ ታሕተ፡ ርእስየ።
አምሐልኩክን፡ አዋልደ፡ ኢየሩሳሌም።

በኍይሉ፡ወበጽንዑ፡ለግዲም
አመ፡ትትንሥእ፡ወእንሥእ፡ኵሉ፡ሙታን
ኢፈቅር፡እስከ፡አመ፡ፈቀዱ

ቃለ፡ወልድ፡እኁየ፡ናሁ፡ውእቱ፡መጽአ፡፡ ፱
እንዘ፡ይትቀንጽ፡ማዕከለ፡አድባር፡፡

ወያንበሰብስ፡ዲበ፡አውግር
ይመስል፡ወልድ፡እኁየ፡ከመ፡ወይጠል
ወከመ፡ወሬዛ፡ሃየል፡ውስተ፡አድባረ፡ቤቴል
ናሁ፡ውእቱ፡ይቀውም፡ድኅረ፡ዓረፍት
ወይሔውጽ፡እንተ፡መሳኮት
ወይዴንን፡እንተ፡ተድባብ
ያወሥእ፡ወልድ፡እኁየ፡ወይብለኒ ርግብየ
ተንሥኢ፡ወንዒ፡ቅርብትየ፡አንቲእየ፡ሠናይት፡
እስመ፡ናሁ፡ክረምት፡የሐለፈ
ወዝናም፡ገብአ፡ለሊሁ
ጽጌ፡አስተርአየ፡በውስቴ፡ምድርነ
ጊዜ፡ገሚድ፡በጽሐ
ቃለ፡ማዕነቅ፡ተሰምዓ፡በምድርነ
በለስ፡አውጽአ፡ሠርፀ
አውያን፡ጽጌ፡ወወሀቡ፡መዓዛ
ተንሥኢ፡ወንዒ፡ቅርብትየ

እግዚእየ፡ሠናይት፡ርግብየ።
ውስተ፡ጽላሎተ፡ኰኵሕ፡ቅሩብ፡ጥቅም።
አርእየኒ፡ገጽኪ፡ወአስምዕኒ፡ቃለኪ።
እስመ፡ቃልኪ፡አዳም፡ወገጽኪ፡ላህይ።
አስግሩ፡ለነ፡ቍናጽለ፡ንኡሳነ፡እለ፡ያ
ማስኑ፡ዓፀደ፡ወይነ።
ዓፀደ፡ወይንነ፡ይጸጊ።
ወልድ፡እኁየ፡ሊተ፡ወአነ፡ሎቱ።
መኑ፡ይትዓዪዎ፡ለወልድ፡እኁየ።
እስመ፡ልቡል፡ማዕዝራዕቱ፡የማኑ።
ዘይፋሬእይ፡ውስተ፡ጽጌያት። ላሉቶ።
እስከ፡ሶበ፡ያስተነፍስ፡ዕለቱ፡ወያኀልቅል፡ጽ
ተመየጥ፡እግቱ፡ወልድ፡እኁየ፡ወ
ተመሰል፡ለወይጠል።
ወይርኤያክ፡አቀልይ፡ኢየሩሳሌም።
ወግበር፡ዲበ፡ሳሬሮ።
ወዲበ፡፬አርባብ። ኍግ።
ወከመ፡ወሬዛ፡ሃየል፡ውስተ፡አድባረ፡ደኍ
ቀጋጽ፡አኅተ፡ወልድ፡እኁየ፡ከመ፡ወይጠል።
ብዓራችየ፡ወበለያልይየ።
ኦኍሥሥ፡ዘአፍቀረት፡ነፍስየ።

ኅሠሥክዎ፡ ወኢረከብክዎ

ጸዋዕክዎ፡ ወኢተሠጥወኒ

እትነሣእ፡ ወአዓውድ፡ ሀገረ

ውስተ፡ ምሥያጣት፡ ወውስት፡ መራኅብት

እኅሥሥ፡ ዘአፍቀረት፡ ነፍስየ

ኅሠሥክዎ፡ ወኢረከብክዎ

ጸዋዕክዎ፡ ወኢተሠጥወኒ

ረከቡኒ፡ መዓቅብት፡ እለ፡ የዓቅቡ፡ ሀገረ

ርኢክሙኑ፡ ዘአፍቀረቶ፡ ነፍስየ

ግስቲተ፡ ኃሊፍየ፡ እምኔሆሙ የ

ጸእተ፡ ጊዜ፡ ረከብክዎ፡ ዘአፍቀረቶ ነፍሳ

አሐዝክዎ፡ ወኢየኃድጎ

እስከ፡ ሶበ፡ አባእክዎ፡ ውስተ፡ ቤተ፡ እምየ

ወውስተ፡ ውሣጤሃ፡ እንተ፡ ሐፀነተኒ

አመሐልኩክሙ፡ አዋልደ፡ ኢየሩሳሌም

በኃይሉ፡ ወበጽንዑ፡ ለገዳም

እመ፡ ተንሥአ፡ ወንሥአ፡ ነቃሉ፡ ውዓተ

አፈቅሮ፡ እስከ፡ አመ፡ ፈቀደ ፡፲፡

መኑ፡ ይእቲ፡ ዛቲ፡ እንተ፡ ተዐርጋ፡ እምገዳም፡

ከመ፡ ጼመና፡ ዘጠፈረ፡ ስመያ፡

ወከመ፡ ሠርፀ፡ ጢስ፡ ዕጣንታ

፹ኢ፡አጥባትኪ፡ያውዓዝ፡ሐሊበ።
ከርቤ፡ወስሒን፡እምኵሉ፡ሄበለ፡ሊፌኔዎስ፡
ናሁ፡ዓራቱ፡ለሰሎሞን።
ስሳ፡ኃያላን፡ዓውዱ፡እምኃያላነ፡እስራኤል።
ኵሎሙ፡እኍዛነ፡አስይፍት፡ወምሁራነ፡ቀትል።
ብእሲ፡ብእሲ፡ሰይፉ፡ዲበ፡መኑቅዐቱ።
ደሚሰሉ፡በዱኅፃዊ፡ሌሊት።
መሶረ፡ገብረ፡ለርእሱ፡ንጉሥ፡ሰሎ
ሞን፡እምዕፀወ፡ሊባኖስ።
አዕማዲሁ፡ገብረ፡ዘብሩር።
ሰርጺኖስ፡ዘምስለ፡ተርሴስ።
ፊዋጺሎቃዊስ፡ዘምስለ፡ሶሮር።
ምሰማኩ፡ዘወርቅ።
እቍሳሬሁ፡ወእቍጐሊሁ፡ኢያሴሚር።
ቄንብርቴ፡ዘብሬሌ፡ዘምስለ፡ኢያ
ሰጲዱ፡በባሕርይ፡ክዱን።
ውስጡ፡ንጡፍ፡ዘዕብን፡ሱንፔር።ም
ስሬቅሮ፡ፊዴቶዩ፡እምአዋልደ፡ኢየሩሳሌ
ፃአ፡ተርአያ፡አዋልደ፡ጽዮን።
ለንጉሥ፡ሰሎሞን።
በአክሊል፡ዘአሰተቀለሎ፡እሙ።

ኦመ፡ዕለተ፡ሕማሙ፡ወአመ፡ዕለተ፡ኣቅለቱ።
ወአመ፡ዕለተ፡ሞቱ።
ኦመ፡ዕለተ፡መርዓሁ።
ወአመ፡ዕለተ፡ፍሥሓ፡ልቡ።
ነዩ፡ሠናዩት፡እግተ፡ኅቢየ፡ነዩ፡ሠናዩት።
አዕዩንትኪ፡ዘርግብ።
ሥዕርትኪ፡ከመ፡መርዔተ፡አጣሊ።
እለ፡ተከሥቱ፡እምአድባረ፡ገለዓድ።
ስነንኪ፡ከመ፡መራዕይ፡እለ፡ተቀርፃ።
ወእለ፡ወጽአ፡እምሐፅብ።
ኵሉን፡እለ፡ይመንትዋ።
፪ወ፫እለ፡ይወልዳ።
ወአልቦ፡እምኔሆን፡መካን።
ከመ፡ፍሕሥ፡ቀይሕ፡ከናፍርኪ።
ንባብኪ፡አዳም።
ከመ፡ቅርፍተ፡ሮማን፡መላትሒኪ፡እን
በለ፡አርምሞትኪ።
ወከመ፡ማኅፈድ፡ዳዊት፡ክሳድኪ።
እለ፡ተሐንጸ፡ዲበ፡ተልፍዮስ።
፲፻ንዋየ፡ሐቅል፡ስቁል፡ውስቴቱ።
ኅበ፡ኢይሬእዮ፡ሰብእ፡ወኢይበጽሖ፡ፀሐይ።

ወኵሉ፡መዋጽፍት፡ቢቱ፡ኃያላን፡ወጽኑዓን
እለ፡የዓቅብዎ፡፷እደው።
፪አጥባትኪ፡ከመ፡እጕለ፡መንታ፡ዘወይጠል።
ዘይትረዓይ፡ውስተ፡ጽጌያት።
እስከ፡ሶበ፡ያስተነፍስ፡ዕለት፡ወይ
ትሐወስ፡ጽላሎት።
አሐውር፡ለሊየ፡ኀበ፡ደብረ፡ከርቤ።
ወውስተ፡አውግረ፡ስኂን፡ምዑዝ። ምዑ።
ወይትቀባእ፡እመዓዛሁ፡አውልዓ፡ገዳ
ወይበልዓሁ፡አዕዋፈ፡ቈላት፡ወእይመውት።
እስመ፡ይሔድስ፡ውርዙትን።
ኵለንታኪ፡ሠናይት፡እኅትየ፡ኀቤየ።
እልብኪ፡ነውር፡ወእምንትኒ፡ላዕሌኪ።
ንዒ፡እምሊባኖስ፡መርዓት፡ንዒ፡እ
ምሊባኖስ።   ቅ።
ንዒ፡ወትወጽኢ፡እምቅድመ፡ሥይመና
ወትስትርአዩ፡ውስተ፡አድባረ፡ጽባሕ።
እምርእሰ፡ሳኔር፡ወኤርሞን፡እን
ዘ፡ትሰቅዩ፡ጠለ።   ምርቅ።
እግበበ፡አናብስት፡ወእምአድባረ፡አና
አራዕራዕክኒ፡እኅትየ፡መርዓት።

ለራኅራኅክኒ፡ምሕረ፡አሰደኀትኪ።
በእሐቲ፡ግብረት፡ክሣድኪ።
መኢአዊም፡አግበትኪ፡እኅትየ፡መርዓት።
ወሐሊቦ፡ደኖም፡እመዓር፡ወሦክር።
ወእምቀምር፡ዘውስቱ፡ገነት።
ጥቀ፡አዳም፡አጥበትኪ፡እምወይን።
ወመዓዛ፡ዕፍረትኪ፡እምኵሉ፡አፈው።
ፀቃውእ፡ይውኅዝ፡እምከናፍርኪ።
ሐሊብ፡ወመዓር፡እምታሕተ፡ልሳንኪ።
ወጼና፡አልባስኪ፡ከመ፡ጼና፡ስኂን።
ገነት፡ዕፁት፡እኅትየ፡መርዓት።
ግንት፡ዕፁት፡ዓዘቅት፡ኅትምት፡ፈናው፡ዘአኪ፡
ሳበ፡ኢደሬእዎ፡ኪያየ፡ወኢደክርዎ፡ሠሩቲ።
ግንት፡ምስለ፡ፍሬ፡አቅማሕ።
ስግዱር፡ምስለ፡ቍርስቅለ።
ቆብ፡ምስለ፡ናርዶስ።
ናርዶስ፡ዘምስለ፡መጽርይ።
ቀኢመሃት፡ወቀናንሞስ።
ምስለ፡ኵሉ፡ዕፀው፡ሊባኖስ።
ከርቤ፡ወዓልው፡ምስለ፡ኵሉ፡መ
ቅድመ፡ዕፍረታት።

ነቅዕ ፡ ገነት ፡ አዘቅት ፡ ማየ ፡ ሕይወት ።
ዘይውኅዝ ፡ እምሊባኖስ ።
ተገምሰ ፡ ሰሜን ፡ ወነዓ ፡ ደቡብ ።
ንፋሕ ፡ ገነትየ ።
ለየኀዝ ፡ አፈዋት ፡ ዚአየ ።
ለይረድ ፡ ወልድ ፡ እኁየ ፡ ውስተ ፡ ገነቱ ።
ወይብላዕ ፡ እምፍሬ ፡ አቅማሒሁ ።
ቦእኩ ፡ ውስተ ፡ ገነትየ ፡ እኅትየ ፡ መርዓት ።
አረርኩ ፡ ከርቤ ፡ ምስለ ፡ አፈዋትየ ።
በላዕኩ ፡ ኅብስትየ ፡ ምስለ ፡ መዓርየ ።
ሰተይኩ ፡ ወይንየ ፡ ምስለ ፡ ሐሊብየ ።
በልዑ ፡ ካልእንየ ፡ ወጽገቡ ።
ሰትዩ ፡ ወሩዩ ፡ አኀውየ ፡ ወሰከሩ ።
እስመ ፡ ዕገቡዘኒ ፡ እጤገቱ ።
ወቶአፍዘጡ ፡ ቀንአቱ ፡ ከመ ፡ ሰልብያኖስ ።
ሐረግ ፡ ወይን ፡ ኮኑ ፡ መድኃኒትየ ።
ዘእምሐቅሊሁ ፡ ይትገዘም ፡ ወ
በኅልኅሣ ፡ ይቱከል ።
ቃል ፡ ወልድ ፡ እኁየ ፡ መጽአ ፡ እ
ንዘ ፡ ይጐድጕድ ፡ ኆኅተ ።
አነ ፡ ንዉም ፡ ወልብየ ፡ ትነቅሕ ።

አርኅውኒ፡እኅትየ፡ካልእትየ፨
ርግብየ፡ፍጽምትየ፨
ከመ፡ሩኁ፡ቀጢን፡ወከመ፡መሰንቆ፡ሐዋዝ፨
ያስተፌሥሐኒ፡በሰሚዖቱ፨
እስመ፡ርእስየ፡ምሉእ፡ጠለ፨
ወድምድማየኒ፡ነፍኒፈ፡ሌሊት፨
አውፃእኩ፡ልብስየ፡እፎኑ፡እለብሶን፨
ሐጸብኩ፡እግርየ፡እፎኑ፡እጌምኖን፨
እስመ፡ተሐጸብኩ፡አነ፡በሰኂኒ፡ወበአትሮሬ ዮ፨
ወልዱ፡እኁየ፡ፈነወ፡እዴሁ፡እንተ፡ስቍረት፨
እስመ፡በሊሕ፡ልቡ፡እምኵናት፨
ከርሥየ፡ደንገፀት፡ቦቱ፨
ተንሣእኩ፡አነ፡አርኅዎ፡ለወልዱ፡እኁየ፨
እዴውየ፡ያውኅዛ፡ከርቤ፨
ወአፃብዕየ፡ከርቤ፡ምሉአ፨
ውስተ፡መንከሳ፡ተንሣእኩ፡አነ፡አርኅ
ዎ፡ለወልዱ፡እኁየ፨
ወልዱ፡እኁየ፡ኃለፈ፨
ነፍስየ፡ደንገፀት፡እምቃሉ፨
ኃሠሥክዎ፡ወኢረከብክዎ፨
ጸዋዕክዎ፡ወኢተሠጥወኒ፨

ረከቡኒ፡ መዓቅብት፡ እለ፡ የዓቅቡ፡ ሀገረ፡
ዘበጡኒ፡ ወሬቅሉኒ ።
ነሥኡ፡ ጳልበቢየ፡ እምላዕለ፡ ርእ
ሰየ፡ እለ፡ የዓቅቡ፡ ቅጽረ ።
አምሐልኩክን፡ አዋልደ፡ ኢየሩሳሌም ።
በኀይሉ፡ ወበፅንዐ፡ ለገዳም ።
እመ፡ ረከብካሁ፡ ለወልድ፡ እኁየ፡ ከ
መ፡ ቍደዴዓሁ ።
አስመ፡ ንድፍት፡ አነ፡ በፍቅሩ ።
ምንት፡ ውእቱ፡ ወልድ፡ እኁኪ፡ እም
ውሉድ፡ እኅው ። ፱ ።
ሠናይት፡ እምአንስት ።
ወምንት፡ ውእቱ፡ ወልድ፡ እኁሊኪ፡ እ
ምውሉድ፡ እኅው ።
ዘከመዝ፡ መሐላ፡ አምሐልክነ ።
በፀሐይኑ፡ ወበሃሮስ፡ ወበክርማኖስ ።
እኁየ፡ ፀዓዳ፡ ወቀይሕ ። ላኦት ።
ወየዓውዱ፡ እልፍ፡ ወትእልፊት፡ አዕ
ውሉድ፡ እምእዕላፍ ።
ርእሱ፡ ወርቅ፡ ቄፋዝ ። ዕ ።
ድምድማሁ፡ ድሉል፡ ወጸሊም፡ ከመ፡ ቋ

ኦዕደግቲሁ፡ከመ፡ርጣብ፡ውስት፡ም
ሉእ፡ምዕቃለ፡ደጣደት፨
ስንኒሁ፡ሖዴባት፡በሐሊብ፡እለ፡ደ
ንብሩ፡ውስተ፡ምዕቃለ፡ጣደት፡ምሉዕ፨
መላትሒሁ፡ከመ፡ርኄ፡ኦፈው፡እ
ለ፡ደፈርደ፡አፈዋት፨
ኦዕደግቲሁ፡ከመ፡ኮከበ፡ኾበሖ፡ጽ
ዲሌሁ፡ጽዲሌ፡ደዲጅል፨ መ
ከናፍሪሁ፡ጽጌ፡እለ፡ደውግዛ፡ከርቤ፡ፅጴ
ወልዱ፡እኁዋ፡ደፂኑ፡ዘርቤነ፡ምዑዘ፨
አልባሲሁ፡ዘፅሣግ፡ከመ፡ሽግአ፡ተርሲስ፤
እዴዊሁ፡ፍሑቃት፡እለ፡ወርቅ፡ም
ርጣዋቱ፡ቀርሊስ፨ ን፡ስግፒር፨
ከርሡ፡ስሊዲ፡ከመ፡ቀርኒ፡ነጊ፡ዲበ፡ዕብ
እዕኑግ፡ጸብር፡ወውፅዮ፡ዘአደ
ውፀዮ፡እጼ፡ኬግደ፨
ጽፄዴሁ፡አዕጣዲ፡በለቅ፡ሥናራት፡ዲ
በ፡መግበሪ፡ወርቅ፨
ርእሱ፡ከመ፡ሰሂግ፨
ወኅሩይ፡ከመ፡ቴዴርስ፨
ጉርዒሁ፡መርዓሬ፡ወዣሉ፡ፍትው፨

ወልድ፡እኁየ፡ውእቱ፡ፍቁርየ።
ወትቤ፡መርዓት፡አይቴ፡ኃለፈ፡ወልድ፡እ
ኁኪ፡አዋልደ፡ኢየሩሳሌም።
ወትቤ፡እግሲሞስ፡አይቴ፡ሖረ፡ወልድ፡እ
ኁኪ፡ወንኅሥሦ፡ምስሌኪ።
ወልድ፡እኁየ፡ወረደ፡ውስተ፡ገነቱ።
ውስተ፡አብያተ፡አፈው።
ይርአይ፡ገነተ፡ወያስተጋብእ፡ጽጌያተ።
ከማሁ፡አንቲኒ፡እኅት፡ኀቤየ፡ከመ፡ሥምረት።
አዳም፡ከመ፡ኢየሩሳሌም።
መደንግጽ፡ከመ፡ሥርዓት።
ሚጢ፡አዕይንትኪ፡እምአንፃርየ።
እስመ፡እማንቱ፡አፍርሃኒ፡ወአሠ
ረሮኒ፡ውስተ፡ሰየር።
ሥዕርትኪ፡ከመ፡መርዔተ፡አጣሊ።
እለ፡ተከሥተ፡እምአድባረ፡ገለዓድ።
ስነንኪ፡ከመ፡መራዕይ፡እለ፡ተቀርፃ።
ወእለ፡ወፅኣ፡ምሕፅብ።
ኵሉን፡እለ፡ይመንቱዋ።
ወአልቦ፡እምኔሆን፡መካን።
ከመ፡ፍሕሡ፡ቀይሕ፡ከናፍርኪ።

ገበዝኩ፡እጺምየ ሰ፡ኣርምሞትኪ።
ከመ፡ቅርፍት፡ሮማን፡መላትሒኪ፡እንበ
ከሳ፡እማንቱ፡ንግሥታት፡ወሰማንያ፡ዕቁባት፤
አዋልድ፡እለ፡አልቦን፡ኍልቍ።
ወአሐቲ፡እምኔሆን፡ርግብየ፡ፍጽምትየ።
ክንፈሁ፡ክነፈ፡ብሩር።
ወገበዋቲሃ፡በሐመልማለ፡፡ወርቅ።
አሐቲ፡ይእቲ፡ለእማ።
ወኅሪት፡ለእንቲ፡ወለደታ።
ርእያሃ፡አዋልድ፡ወአስተብጽዕዋ።
ንግሥታት፡ወዕቁባት፡ወዴሻሃ። ሀ።
መኑ፡ይእቲ፡ዛቲ፡እንተ፡ትሐውፅ፡ከመ፡ጎ
ሠናይት፡ከመ፡ወርኅ፡ወብርህት፡ከመ፡ፀሐይ።
ወሑረታቲሃ፡በምሥጢር።
መደንግፅ፡ከመ፡ሥርዓት።
ውስተ፡ገነት፡ከርካዕ፡ወረደ፡ወልድ፡እኁየ።
ወትቤ፡አቅሌስያ።
ወረደ፡ወእኁየ፡ውስተ፡ዘርአ፡ሙዳዝ።
ኅቤ፡ፈረየ፡አክያምስ።
ይርአይ፡ለእመ፡ጸገየ፡ወይን።
ወለእመ፡ፈረየ፡ሮማን።

በህየ፡እሁበከ፡አምኃቲየ፡ለከ።
ነፍስየ፡ኢያእመርኩ።
ረስየኒ፡ሠረገላተ፡አሚናዳብ።
ተመየጢ፡ተመየጢ፡ሱላማጢስ።
ተመየጢ፡ወንርአይ፡ብኪ፡ሰላመ።
ምንተ፡ትኔፅሩ፡በእንተ፡ሰላሜ፡ሽጣዊት።
እንተ፡ትሔውጽ፡እምርኁቅ፡ከመ፡መ
ዱበሰ፡ማኅበር። ፡ሚናዳብ
ጥቀ፡አዳም፡ሑረትኪ፡ዘበስን፡ወለተ፡አ
ወግብረተ፡መናቅዕትኪ፡ከመ፡አርማ
ስቆስ፡ግብረ፡እዴ፡ኪንያ።
ሕንብርትኪ፡ከመ፡ማዕክክ፡ፍሑ
ቅ፡ዘኢየዓርቅ፡እምቱስሕት። ብጽጌ።
ከርሥኪ፡ሥዊጥ፡ሥርናይ፡ወሐጹር፡
፪ኤ፡አጥባትኪ፡ከመ፡፪ኤ፡እጕ
ለ፡መንታ፡ዘያወጠል።
እለ፡ያሬለፍሳ፡ሐሊብ፡መግሬስ።
ወክሣድኪ፡ከመ፡ማኅፈደ፡ቀርነ፡ነጌ።
አዕይንትኪ፡ከመ፡ምሉዕ፡ምዕቋለ፡ማያ
በኤሴቦን፡በአናቅጽ፡ወለ
ተ፡ብዙኃን፡አፉው።

ንግሥታት፡ ደሬትዳ፡ ስነኪ፡ ወአሕዛ
ብኒ፡ የሐውሩ፡ በጸዳልኪ።
አንፎኪ፡ ይመስል፡ ከመ፡ ማኅፈደ፡ ሊባ
ኖስ፡ ዘይኔፅር፡ መንገለ፡ ገጸ፡ ደማስቆ።
ሥዕርትኪ፡ ዘዲቤኪ፡ ከመ፡ ቀርሜሎስ።
ወጽፍሮ፡ ሥዕርትኪ፡ ከመ፡ ሜላት፡ ንጉሥ።
ማኅፈደ፡ ወርቅ፡ ለሰሎሞን።
ወመሰረቱ፡ ዘዕንቍ፡ አዴማርሲጺስ።
አሠረ፡ ንጉሥ፡ ለረዊዕ።
ጥቀ፡ ሠናይኪ፡ ወጥቀ፡ ሐደምኪ።
አፈቅሮ፡ ለፍግዕኪ።
ዘቆምኪ፡ ይመስል፡ በቀልተ።
ወአጥባትኪ፡ ከመ፡ ሄለ።
ወእቤ፡ እዕርግ፡ ውስተ፡ በቀልት።
ወእኅዝ፡ መልዕልቶ።
ኮኑ፡ ሉዓሌሁ፡ ለአርደም።
ወኮና፡ አጥባቱኪ፡ ከመ፡ አስካለ፡ ወይን።
ወጕርዔኪኒ፡ ከመ፡ ወይን፡ ሠናይ።
እንዘ፡ የሐውር፡ ወልዱ፡ እኁየ።
ወእንዘ፡ ይዴሉ፡ ለከናፍርየ፡ ወለልሳንየ።
አነዋብ፡ ወሊላስ፡ ወሂናቻም፡ የዓውደ፡ አፍጸሬ፡ ቤትየ።

ከመ፡ ጽጌ፡ ረዳ፡ ወከመ፡ ሮማን፡ ወጸባ
ንዮስ፡ ይምዕዝኒ፡ አፉሁ።
አነ፡ ዘወልዱ፡ እኁየ፡ ወኅቤየ፡ ምግባኢሁ።
ንዑ፡ ወልዱ፡ እኁየ፡ ንፃእ፡ ሐቅለ።
ወናዕርፍ፡ ውስተ፡ አድያም።
ወንጌሥ፡ ውስተ፡ ዓፀደ፡ ወይን።
ንርአይ፡ ለእመ፡ ጸገየ፡ ወይን።
ወለእመ፡ ጸገየ፡ ቆዕ።
ወለእመ፡ ፈረየ፡ ሮማን።
ልብነ፡ ወሠዓሣጠ፡ ይምዕዛኒ፡ አፉሁ።
በህየ፡ እሁበከ፡ አጥባትየ፡ ለከ።
ወይቶሬቲው፡ እምካልአን፡ መፍቅዱ።
ዕንጕታት፡ ወሀቡ፡ መዓዛ።
ውስተ፡ አዕጻዲነ፡ ኵሉ፡ አቅማሕ።
ሐዲስ፡ ምስለ፡ ብሉይ።
ወልዱ፡ እኁየ፡ እነ፡ ዓቀብኩ፡ ለከ፡ ኵሎ።
መኑ፡ ይሁበከ፡ ወልዱ፡ እኁየ፡ ኍጥቡ፡ አጥ
ባቲሃ፡ ለእምከ።
ረኪብየ፡ በአፍአ፡ እስዕከ፡ ወኢይሜኑኒ።
እንሥአከ፡ ወአበውአከ፡ ውስተ፡ ቤተ፡ እምየ፡
ወ ውስተ፡ ወሠጥያቲሃ፡ ለእንተ፡ ሐፀነተኒ፡

አሰቶየከ፡እምርኂ፡አሬውየ
ወእምስቴ፡ሮዉግየ
የመኑ፡ተሐቅፈኒ፡ወጸጋሙ፡ታሕተ፡ርእስየ
አመሐልኩክን፡አዋልደ፡ኢየሩሳሌም
በኂይሉ፡ወበጽንዑ፡ለገዳም
አመ፡ፍንሥእ፡ወአግሥእ፡ነሥኡ፡ሙሟን፡፡
አፈቅሮ፡እስከ፡እመ፡ፈቀደ
መኑ፡ይእቲ፡ዛቲ፡እንተ፡ትሔውጽ፡ከመ፡ጎህ፡፡ ፲፡
ጽዕዱት፡ወብርህት፡
እኅቴ፡ኆኆመረጐዝ፡በወልዱ፡እኁሃ
ወልዱ፡እኁየ፡እምኄበ፡ኮሉ፡እግሣእኩከ
ኮልኬ፡ዘበዕብሩ፡ይሰዴ፡እለ፡ቅቡአን፡በ
ዲመ፡ሐርጊ፡ዘገለዓዱ
በህየ፡ሐመቀ፡ብከ፡እምከ፡ወለዲከ
ዲቴቀ፡ይሰኮር፡ይ፡ሠለቁ፡ብከ
አኅብሬኒ፡ከመ፡ኅልቀቶ፡ውስቴ፡ልብከ
ወከመ፡ማዕቱብ፡በመዝራዕትከ
እስመ፡ፍቅር፡ከመ፡ሞት፡ፅኑዕት
ወርቅ፡ወዮናር፡ኢይከውኑ፡ሤጣ
ወጽርኝት፡ከመ፡ሲኦል፡ ዓቱ
ቅንአት፡ትበልዓሙ፡ለልበ፡ብዙኃን፡በመ

እስመ፡ በቅንአቱሰ፡ ኢይትረከብ፡ ጸ
ጋ፡ እግዚአብሔር
ክነፊሃ፡ ክንፌ፡ እሳት፡ ላህባ
ማይ፡ ብዙኅ፡ ኢይክል፡ አጥፍኦታ፡ ለፍቅር
ወአፍላጋኒ፡ ኢያኀትለቅልዋ
እመ፡ ወሀበ፡ ብእሲ፡ ኵሎ፡ ንብረቶ፡ ፍቅር
መንኖ፡ ኢይመኔንዎ
እኅትነ፡ ንእስት፡ ይእቲ፡ ወአጥባት፡ አልቦ።
ምንተ፡ ንገብር፡ ለእኅትነ፡ በዕለ
ተ፡ ዕመ፡ ይትናገሩ፡ ባቲ
ለእመ፡ ዓረፍት፡ ይእቲ፡ ንሕን
ጽ፡ ዲቤሃ፡ ተድባበ፡ ዘብሩር
ወለእመ፡ ኆኅት፡ ይእቲ፡ ንገብር፡ ላ
ቲ፡ ማዕፆ፡ ዘቄድሮስ
አነ፡ ቅጽር፡ ወአጥባትየ፡ ከመ፡ ማኅፈድ
አነ፡ እንተ፡ በአዕይንቲሁ፡ እረክብ፡ ሰላመ።
ማኅፈድ፡ ቀይሕ፡ ዘይከውን፡ ለሰ
ሎሞን፡ በኬብሮን
ዓፀደ፡ ወይን፡ ኮነ፡ ለሰሎሞን፡ በብኤላሞን፡
ወወሀበ፡ ዓፀደ፡ ወይኑ፡ ለዐቀብት፡ የዓቅቡ፡ ፍሬሁ።
ብእሲ፡ ብእሲ፡ ይሁብ፡ ፍሬሁ፡ በበጊዜሁ።

፲ቱ፡ ወ፻ቱ፡ ፻ቱ፡ ነበሩ።
፲ቱ፡ ፻ቱ፡ ለሰሎሞን።
ወ፻ቱ፡ ፻ቱ፡ ለአሳ፡ የዓቅቡ፡ ፍሬሁ።
አዕላፍ፡ ፍሬሁ፡ በበ፡ ጊዜሁ።
፲ቱ፡ ፻ቱ፡ ለጵዋና፡ ደሁነበ።
ዓፀደ፡ ወደና፡ ሊቱ፡ አነፀርየ።
እግዚ፡ ይነብሩ፡ ውስቴ፡ ገነቱ፡ ካልእን፡ ር
እዮሙ።
ጉቡአን፡ ወስንእዋን፡ ይነብሩ፡ በሰላም።
ወካልአን፡ ርእዮሙ፡ እግዚ፡ ይት
ፈዓየ፡ ጣዕክለ።
ወእግዚ፡ የሐውሩ፡ ውስቴ፡ ገነት፡ ካልእን።
ቅለከ፡ እስምዓኒ።
ጉዶ፡ አንቱ፡ ወልዱ፡ እቅየ፡ ወተ
ሙስላ፡ ለወደጠላ።
ወኑሙ፡ ወሬዘ፡ ኅየል፡ ውስቴ፡ አጽበረ፡ ጽ
ፉ ዮግ።

ውዱሴሃ፡ ለእግዝእ
ትነ፡ ማርያም፡ ድንግ
ል፡ ወላዲተ፡ አምላክ፡
ዘይትነበብ፡ በዕለተ፡ ሰ
ኑይ፡ ፈቀደ፡ እግዚእ፡ ያ
ግዕዞ፡ ለአዳም፡ ኅዙነ፡ ወ
ትኩዘ፡ ልብ፡ ወያግብኦ፡
ኀበ፡ ዘትካት፡ መንበሩ፡
ሰአሊ፡ ለነ፡ ቅድስት፡፡
ሠረቀ፡ በሥጋ፡ እምድን
ግል፡ ዘእንበለ፡ ዘርአ፡ ብ
እሲ፡ ወአድኀነነ፡፡ ለሊ
ቀግ፡ እኅቲ፡ አስሐቲ፡ ክ
ዱሲ፡ ፈትሐ፡ ላዕሌሃ፡ እ
ግዚአብሔር፡ እንዘ፡ ይብ
ል፡ ብዙኀ፡ አበዝኆ፡ ለሐ
ዘንኪ፡ ወለፀዕርኪ፡ ሠ

ምረ፡ ሕቡረ፡ ነበ፡ ትቅረ፡ ሰ
ብእ፡ ወአግዓዞ፡፡ ሰአሊ፡ ለ
ነ፡ ቅድስት፡፡ ኢየሱስ፡ ክርስ
ቶስ፡፡ ቃል፡ ዘተሰብአ፡ ወ
ኀደረ፡ ላዕሌነ፡ ወርኢነ፡
ስብሐቲሁ፡ ከመ፡ ስብሐተ፡
ዋሕድ፡ ዘእምአቡሁ፡ ሠ
ምረ፡ ይሣሃለነ፡፡ ሰአሊ፡
ለነ፡ ቅድስት፡ ርእየ፡ ኢሳ
ይያስ፡ ነቢይ፡ በመንፈ
ስ፡ ትንቢት፡ ምሥጢር፡
ለአማኑኤል፡ ወበእንተዝ፡
ጸርሐ፡ እንዘ፡ ይብል፡ ሕፃ
ን፡ ተወልደ፡ ለነ፡ ወልድ፡ ተ
ውህበ፡ ለነ፡ ዘአልዓለ፡ ሰ
ስቱ፡ ዘሢመቱ፡ ወቀሐሠ
ሂ፡ እዝመሩ፡ እኁለእጤሐ

ያው፡እስመ፡አፍቀሮ፡
እግዚአብሔር፡ለዓለ
ም፡ወመጠወ፡ወልዶ፡
ዋህደ፡ከመ፡ይሕየ
ው፡ኵሉ፡ዘየአምን፡በ
ቱ፡እስከ፡ለዓለም፡ፈነ
ወ፡ለነ፡መዝሙረ፡ዕቍ፡ል
ዑል፡፡ ሰ፡ ለ፡ ቶ፡ዘሀሉ፡
ወይቤሉ፡ዘመጽአ፡ወ
ክዕበ፡ይመጽእ፡ኢየሱ
ስ፡ክርስቶስ፡ቃል፡ዘተ
ሰብአ፡ዘአግበረ፡ውላ
ጤ፡ኮነ፡ፍጹመ፡ሰብእ፡
ኢተአበዓደ፡ወኢተፈ
ልጠ፡በኵሉ፡ግብሩ፡ወ
ልዱ፡ዋህዱ፡ፈላ፡አሐዱ፡
ሎእዩ፡ወአሐዱ፡ህላ
ዌ፡ወአሐዱ፡መለኮቱ፡
ዘእግዚአብሔር፡ቃል፡
ሉ፡ለ፡ቶ፡ተፈሥሒ፡አበ
ቴ፡ልሔም፡ሀገርመ፡

ለነቢያት፡እስመ፡በኀ
ቤኪ፡ተወልደ፡ክርስ
ቶስ፡ዳግማይ፡አዳም፡
ከመ፡ያግብእ፡ለአዳ
ም፡ቀዳሚ፡ብእሲ፡
እምጽር፡ውስተ፡ገነ
ፍትሐ፡
ቱ፡ዴስካር፡ጥንት፡አ
ልዩም፡መሬት፡እግተ፡
ወትገብአ፡ውስቱ፡መ
ሬት፡ዐንበ፡ሀለወት፡ከ
ዝኑት፡ኅጢአት፡በህ
የ፡ትበዝኅ፡ጸጋ፡እግዚ
አብሔር፡ሰ፡ለ፡ቶ፡ተ
ቀሬሣሕ፡ወተቀሐሠይ፡
ኵሉ፡ነፍሳት፡ሰብእ፡
ምስለ፡መላእክት፡ይሊ
ብሖ፡ለክርስቶስ፡ን
ጉሥ፡ይጸርሑ፡ወይብ
ሉ፡ስብሐት፡ለእግዚአ
ብሔር፡በሰማያት፡በ
ሰላም፡በምድር፡

ምሬቱ፡ለሰብእ፡እስመ፡
ሠዓረ፡ዘትካት፡ወነሠ
ተ፡ምክሮ፡ለጸላኢ፡
ወሠጠጠ፡መጽሐፈ
ዕዳሆሙ፡ለአዳም፡
ወለሔዋን፡ወረሰዮ
ሙ፡አግአዝያነ፡ዘተ
ወልደ፡ለነ፡ሀገረ፡ጽ
ዮን፡መድኃኒነ፡ኢየ
ሱስ፡ክርስቶስ፨ሰሉ
ቀ፡ብርሃን፡ዘበእማ
ን፡ዘይበርህ፡ለኵሉ፡
ሰብእ፡ለእለ፡ይነብሩ፡
ውስተ፡ዓለም፡በእንተ፡
ፍቅረ፡ሰብእ፡መጽእ
ከ፡ውስተ፡ዓለም፡ወ
ኵሉ፡ፍጥረት፡ተፈ
ሥሐ፡በምጽአትከ፡
እስመ፡አድኃንከ፡ለ
አዳም፡እምስሕተቱ፡
ወረሰይካ፡ለሔዋን፡

አግአዚተ፡እምፃዕረ፡
ሞት፡ወወሀብከነ፡
መግሬሰ፡ልዩት፡
ባረክናከ፡ምስለ፡መ
ላእክቲከ።ሰ፡ለ፡ት፨

ውዳሴ፡ለእግዝእ
ትነ፡ማርያም፡ድን
ግል፡ወላዲተ፡አም
ላክ፡ዘይትነበብ፡
በዕለተ፡ሠሉስ፡እክ
ሊለ፡ምክሕነ፡ወቀ
ዳሚተ፡መድኃኒት
ነ፡ወመሠረተ፡ንጽ
ሕነ፡ኮነ፡በማርያም፡
ድንግል፡እኅት፡ወለ
ደቶ፡ጸን፡ዘእግዚአ
ብሔር፡ቃሉ፡ዘኮነ፡በ
ኢዩቴ፡መድኃኒቶ፡እ
ምድኅረ፡ኮነ፡ሰብአ፡
ጥዩቀ፡እምለኣ፡ፍጹ

ም፡ ውእቱ፡ ወበእንተ፡
ግዝ፡ ወለደዎ፡ እንዝ፡ ድ
ንግል፡ ይእቲ፡ መንክ
ር፡ ኃይለ፡ ወለዳቶ፡
ዘኢይትነገር፨ ስ፡ ለ፡
ቅ፨ አስመ፡ በሬቱዱ
ወበሥምረቱ፡ አቡ
ሁ፡ ወመንፈስ፡ ቅዱ
ስ፡ መጽአ፡ ወአጼኃነ፡፡
ግቢደ፡ ውእቱ፡ ሰብሐ
ት፡ ድንግልናኪ፡ ኦማ
ርያም፡ ድንግል፡ ፍ
ጹምት፡ ረከብኪ፡ ሞ
ገሰ፡ እግዚአብሔር፡
ምስሌኪ፡ አንቲ፡ ው
እቱ፡ ሰዋስው፡ ዘርእ
ዩ፡ ያዕቆብ፡ እምድ
ር፡ ዘይበጽሕ፡ እስከ፡
ሰማይ፡ ወመላእክት፡
እግዚአብሔር፡ የዓ
ርጉ፡ ወይወርዱ፡ ውስ

ቲቱ፨ ሰ፡ ለ፡ ቅ፨ አን
ቲ፡ ውእቱ፡ ዕፅ፡ ዘርእ
ዩ፡ ሙሴ፡ በነደ፡ እሳ
ት፡ ወኢትውዒ፡ ዘው
እቱ፡ ወልደ፡ እግዚአ
ብሔር፡ መጽአ፡ ኀ
ደረ፡ ውስተ፡ ከርሥ
ኪ፡ ወእሳቱ፡ መለኮ
ቱ፡ ኢያውዓየ፡ ሥ
ጋኪ፡፡ ሰ፡ ለ፡ ቅ፨
አንቲ፡ ውእቱ፡ ግራህ
ት፡ ዘኢተዘርአ፡ ው
ስቴታ፡ ዘርእ፡ ወጽአ፡
እምኔኪ፡ ፍሬ፡ ሕይ
ወት፡ አንቲ፡ ውእቱ፡
መዝገብ፡ ዘትሣየ
ጠ፡ ዮሴፍ፡ ወረከበ፡
በውስቴታ፡ ባሕርየ፡
ዕንቍ፡ ክቡረ፡ ዘውእ
ቱ፡ ሠዐዩ፡ ኃጢን፡ ኢየ
ሱስ፡ ክርስቶስ፡ [illegible]

ዉረ፡ በከርሥኪ፡ ወመ
ለዱኪዮ፡ ውስተ፡ ዓለ
ም። አ፡ ለ፡ ቅ፨ ተፈሥ
ሒ፡ ኦወላዲተ፡ እግዚ
እ፡ ሐሤቶሙ፡ ለመላ
እክት፡ ተፈሥሒ፡ ኦና
ጽሖተ፡ ዚናሆሙ፡ ለነ
ቢያት፡ ተፈሥሒ፡ እስ
መ፡ ረከብኪ፡ ሞገሰ፡
እግዚአብሔር፡ ምስ
ሌከ፡ ተፈሥሒ፡ እስ
መ፡ ተወከፍኪ፡ ቃሎ፡
ለመልአክ፡ ፍሥሓ፡ ኵ
ሉ፡ ተፈሥሒ፡ ኦወላ
ዲተ፡ ፈጣሪ፡ ኵሉ፡ ዓ
ለም። ሰ፡ ለ፡ ቅ፨ ተፈ
ሥሒ፡ እስመ፡ ጽርሐ፡
ተሰመይኪ፡ ኦወላዲ
ተ፡ አምላክ፡ ተፈሥሒ፡
ኦመድኃኒተ፡ ለሕዋ
ን፡ ተፈሥሒ፡ እንተ፡ አ
ጥበውኪ፡ ሕሊበ፡ ለዘ
ይሔስዮ፡ ለኵሉ፡ ፍጥረ
ት፡ ተፈሥሒ፡ ኦቅድስት፡
እሞሙ፡ ለኵሎሙ፡ ሕ
ያዋያ፡ ናግቀዲ፡ ኀቢኪ፡
ት፡ ስአሊ፡ በእንቲአነ፨
ሰ፡ ለ፡ ቅ፨ እጼግዓሬ፡ ኦ
ቅድስት፡ ኦወላዲተ፡ እ
ግዚእ፡ እስመ፡ ወለድኪ፡
ለነ፡ ንጉሠ፡ በመንክ
ር፡ ምሥጢር፡ ኃደረ፡
ላዕሌኪ፡ ኦመድኃኒ
ት፡ ዘአነ፡ ናርምሞ፡
እስመ፡ ኢነዐሉ፡ ፈጽ
ሞ፡ ጥዒቀ፡ ነገረ፡
በእንተ፡ ዕበዩ፡ ለውእ
ቱ፡ ግብረ፡ ሠናይት፡ በ
ብዙኃ፡ መንክር፡ ራእ
ይ፨ ሰ፡ ለ፡ ቅ፨ ቍለ፡ አግ፡
ሕይው፡ ዘወረደ፡ ውስ
ተ፡ ደብረ፡ ሲና፡ ወመሀ

በ፡ሕግ፡ለሙሴ፡ወከ
ዲን፡ርእሰ፡ደብር፡በጊ
ሜ፡ወጢስ፡በጽልመ
ት፡ወበነፋስ፡ወበድ
ንምፀ፡አቅርብ፡ደጊ
ሥጽ፡ለእለ፡ይቀው
ሙ፡በፍርቶኆቱ፨ሰ፡
ላ፡ቅ፨ውእቱኬ፡ዘወ
ረደ፡ኀቤኪ፡ኦደብር፡
ነበቢቸ፡ለቆሐቴና፡መ
ፍቅረ፡ሰብእ፨ቀሰብአ፡
እምኔኪ፡ዘአንበለ፡
ውላጤ፡ፍጹመ፡ሥጋ፡
ነባቢ፡ዘክልአከ፡በመን
ፈስ፡ጥበብ፡አምላክ፡
ኀዲረ፡ላዕሌሃ፡ኮነ፡
ፍጹመ፡ሰብአ፡ከመ፡
ይጽናዕ፡ወይሥረይ፡
ኃጢአቶ፡ለአዳም፡ወ
ይኅብር፡ውስተ፡ሶበ
ይቶ፡ወይሓብኦ፡ኀበ፡

ዘትካት፡መንበሩ፡በ
ዕበየ፡ሣህሉ፡ወም
ሕረቶ፨ሰ፡ለ፡ቅ፨ዐ
በይ፡ድንግል፡ኢይትከ
ሀሉ፡ለትንባሮ፡እክ
መ፡እግዚእ፡ኀረየ፡
መጽአ፡ኀደረ፡ላዕሌ
ሃ፡ዘየኀድር፡ውስተ፡
ኪሩቤን፡ኀበ፡አልቦ፡
ዘይቀርቦ፡ሐፀውረ፡
በከርሣ፡ፀእውራት፨
ዘኢይትረአይ፡ወዘ
ኢይትዓወቅ፡ወለደ
ቶ፡ማርያም፡እንዘ፡
ድንግል፡ይእቲ፨ሰ፡
ለ፡፡ቅ፨ዘውእቱ፡ዕበ
ዓ፡ዘርአየ፡ዳንኤል፡
ነቢይ፡ዘተበቅከ፡እ
ምደብር፡ነዋኅ፡ዘ
እንበለ፡እደ፡ዘውእ
ቱ፡ቃል፡ዘወጽአ

ምሣበ፡ አብ፡ መዓዛ፡
ወተሰብአ፡ እምዴን
ጋል፡ ዘእንበለ፡ ዘር
አ፡ ብእሲ፡ ወእዴና
ንን ሰ፡ ሊ፡ ቅ[illegible]፡
ዓፅቀ፡ ንጽሕ፡ ወመ
ዲዊ፡ አሚና፡ ርቱዕ
ት፡ የዓሞኖ ቀሙ፡
ለትዲሳን፡ አበዊነ፡
እንጽሐቅ፡ ወለዲት፡
አምላክ፡ ጽንዓል፡
ቲቅምቅ፡ ወለዴኬ
ለነ፡ ቃለ፡ አብ፡ ኢየ
ሱስ፡ ክርስቶስ፡
መዓዛ፡ መዓዛ ኂ ትኒ
ቀነ ሰ፡ ሊ፡ ቅዱሳ
ኒ፡ እሙ፡ ለካርሕን፡
ክብርት፡ ወለዲት፡
እግዚእ፡ እንተ፡ ፆ
ርኪዮ፡ ለቃል፡ ዘ
[illegible] ርአዪ፡ እምዩ

ዴፋሬ፡ ወልዴኪ፡ ኪ
ያሁ፡ ነበርኪ፡ በዴግ
ጋልና፡ በስብሐት፡ ወ
በርኮት፡ ያዓብዮኪ
ሰ፡ ሊ፡ ቅ ለዮ፡ ሐ
ዘዬክል፡ ነቢብ፡ ዘዬ
ቱናግር፡ በእግዚአኪ፡
ኮንኪ፡ መንበር፡ ለ
ግርማ፡ ለዘዬፀው
ርዎ፡ ኪሩቤል፡ ናስ
ዛ በፅዓኪ፡ እቡር
ት፡ ወንዘክ፡ ሰመኪ፡
ክኮሎ፡ ትውልዴ፡ ት
ውልድ፡ ኦርዓብ፡ ሠ
ናዴት፡ እሙ፡ ለእግዚ
እነ፡ ኢየሱስ፡ ክርስቶ
ስ፡ ሰ፡ ሊ፡ ቅ ዱ ተሬ
ሒ፡ እመርያም፡ ወ
ዓመት፡ ጸከመ፡ ሰ
ዘውስተ፡ ሐፀንኪ፡
ዴሎ፡ ብሔር፡ መላ

እኅቱ፡ ወኪሩቤል፡ ያ
ሰግዱ፡ ሎቱ፡ በፍርሃ
ት፡ ወሱራፌል፡ ዘእንበ
ለ፡ ጽርዓት፡ ይሰፍሑ፡
ክነፊሆሙ፡ ይብሉ፡ ዘ
ዓቱ፡ ውእቱ፡ ካዑሥ፡ አ
ብሐት፡ መጽአ፡ ያሥ
ሬያ፡ ፍጡአተ፡ ዓለም፡
በዕበየ፡ ሣህሉ። ሰ፡ ቀ።
። ። ። ። ። ። ።

ውዳሴሃ፡ ለእግዝእትን፡
ማርያም፡ ድንግል፡ ወ
ላዲተ፡ አምላክ፡ ዘያ
ቲነበብ፡ በዕለተ፡ ረቡ
ዕ፡ ኵሉ፡ ሠራዊተ፡ ሰ
ማያት፡ ይብሉ፡ ብፅዕ
ት፡ አንቲ፡ ሰማይ፡ ዳ
ግሚት፡ ዲበ፡ ምድር፡
ኆኅተ፡ ምሥራቅ፡ ማ
ርያም፡ ድንግል፡ ከብ
ካብ፡ ንጹሕ፡ ወመርዓ፡

ቅዱስ፡ ነፀረ፡ አብ፡ እም
ሰማይ፡ ወኢረከበ፡ ዘከ
ማኪ፡ ፈነወ፡ ዋህዱ፡
ወተሰብአ፡ እምኔኪ፡ ሰ
ላ፡ ቅ፡ ኵሉ፡ ትውልድ፡
ያስተበፅዑኪ፡ ለኪ፡ ለ
ባሕቲትኪ፡ እግዝእ
ትነ፡ ወላዲተ፡ አምላክ
ትንበዪ፡ ለዕሌኪ፡ ዓቢ
ያት፡ ወመንክራት፡ አ
ህገረ፡ እግዚአብሔር፡ እ
ስመ፡ እንኪ፡ አንቲ፡ ማ
ኅደር፡ ለፍሡሐን፡ ኵ
ሎሙ፡ ንግሥት፡ ምድ
ር፡ የሐውሩ፡ በብርሃ
ንኪ፡ ወአሕዛብ፡ በ
ጸዳልኪ፡ ኦ ማርያም፡
ኵሉ፡ ትውልድ፡ ያስ
ተበፅዑኪ፡ ወሰግዱ፡
ለዘተወልደ፡ እምኔኪ፡
ወያዓብዩ፡ ሰ፡ ሰ፡

አማኒ፡ ውእቱ፡ ዘበአ
ማኅ፡ ደመና፡ እንተ፡
አስተርአየኪ፡ ለነ፡ ማ
የ፡ ዝናም፡፡ ተአምር
ቱ፡ ዋህዱ፡ ረሰየኪ፡ አ
ብ፨መንፈስ፡ ቅዱስ፡
ኅዳሬ፡ ላዕሌኪ፡ ወኃ
ይለ፡ ልዑል፡ ጸለለኪ፡
ኦማርያም፡ እማኅ፡ ወ
ለድ፡ ቃለ፡ ወልደ፡ አብ፡
ዘይነብር፡ ለዓለም፡
መጽአ፡ ወአድኅነነ፡ እም
ኃጢአት፨ ዓቢይ፡ ውእ
ቱ፡ ክብር፡ ዘተውህ
በ፡ ለኪ፡ አገብርኤል፡
መልአክ፡ ዜናዊ፡ ፍሥ
ሐ፡ ግጹ፡ ሰበከ፡ ለኪ፡ ል
ደተ፡ እግዚእ፡ ዘመጽአ፡
ኀቤነ፡ ወአብሠረኪ፡
ለማርያም፡ ፍንጋሌ፡
ዘእንበለ፡ ርስሐት፡

ወትቤሎ፡ ትፈሥሒ፡ እ
ምልዕልተ፡ እ ጸጋ፡ እግ
ዚአብሔር፡ ምስሌኪ፨ስ
ለ፡ ቅ፨ረከብኪ፡ ጸጋ፡ መ
ንፈስ፡ ቅዱስ፡ ኅዳሬ፡ ላዕ
ሌኪ፡ ወኃይለ፡ ልዑል፡
ጸለለኪ፡ ኦማርያም፡ እ
ማኅ፡ ወለድኪ፡ ቅዱስ፡
መድኃኔ፡ ለኵሉ፡ ዓለ
ም፡ መጽአ፡ ወአድኅነ
ነ፨ ከ፡ ለ፡ ቅ፨ሓግብሪ፡ ጿ
ግጻል፡ ይሴብሕ፡ ለሰ
ነ፡ ዮ፡ ምን ወ ዐ ጹ ሰ፡
ለማርያም፡ ወላዲተ፡
አምላክ፡ በእንተ፡ ዘተ
ወልደ፡ እምኔሃ፡ በሀገ
ረ፡ ዳዊት፡ እግዚእነ፡
ወመድኃኒነ፡ ኢየሱ
ስ፡ ክርስቶስ፡ ንዑ፡ ኵ
ልክሙ፡ አሕዛብ፡ ናተ
ብፅዓ፡ ለማርያም፡

እስመ፡ ኮንኪ፡ እመ፡ ወ
ድንግለ፡ ወጽሙረ። ተ
ፈሥሒ፡ ኦግዕል፡ ንጹ
ሕት፡ እንተ፡ አልቦቲ፡
ርኵስ፡ ዘመጽአ፡ ቃለ፡
አብ፡ ወተሰብአ፡ እም
ኔሃ። ተፈሥሒ፡ ኦሙ
ዳ፡ እንተ፡ አልቦቲ፡ ን
ውር፡ ፍጽምት፡ ዘአል
ቦ፡ ርስሐት። ተፈሥሒ፡
ኦንግሥት፡ ንበቢት፡ መ
ዓዲና፡ ለክርስቶስ፡ ዘ
ኮነ፡ ዲኅምዳ፡ አዲ
ም፡ በእንተ፡ አዳም፡
ቀዲሙ፡ ብእሲ። ተ
ፈሥሒ፡ ኦፀዋሪቱ፡
ለዋህድ፡ ለዘኢተፈ
ለጠ፡ እምሐፅነ፡ አቡ
ሁ። ተፈሥሒ፡ ኦከዋ
ክብ፡ ዓዱሕ፡ ሥርዓ
ው፡ በኵሉ፡ አነ፡ ሰብ
ሐት፡ መጽአ፡ ወተ
ሰብአ፡ እምኔኪ። ተ
ፈሥሒ፡ ኦዕፀ ጽሮስ፡
እንተ፡ ኢያውዓያ፡
እሳት፡ መለኮት። ተ
ፈሥሒ፡ ኦዓመት፡
ወእም፡ ዱግዓል፡ ወ
ሰማይ፡ ወሰማያዊ፡
እንተ፡ ፀረቱ፡ በሥ
ጋ፡ ዘያቀዋግ፡ ዲበ፡
ኪሩቤል፡ ወበእንቲ፡
ኣዝ፡ ንተፈሣሕ፡ ወን
ዘምር፡ ምስለ፡ መላ
እክት፡ ትጉሃን፡ በፍ
ሥሐ፡ ወበትፍሥሕ
ት። ወንበል፡ ሰብ
ሐት፡ ለእግዚአብሔ
ር፡ በሰማያት፡ ወሰ
ላም፡ በምድር፡ ሥ
ምረቱ፡ ለሰብእ፡ እስ
መ፡ ኪያኪ፡ ሠምረ

ዘሶቄ፡ ነገር፡ ወአኀ
ሐቅፉስ፡ ሰ፡ ቅዱየ ማ
ሬ፡ ዝነገሬ፡ ለማርያም፡
እምዙሉሙ፡ ቅዱሳ
ን፡ እስመ፡ ፍልወ፡ ኮ
ነት፡ ለተወክፎ፡ ቃ
ለ፡ አብ፡ ዘይፈርህዎ፡
መላእክት፡ ወያእኵ
ቱዎ፡ ትጉሃን፡ በሰ
ማያት፡ ፀሬቶ፡ ማ
ርያም፡ ፍንጋል፡ በ
ከርሣ፡ ያእቲ፡ ተ
ዐቢ፡ እምኪሩቤል፡
ወትፈድፍዱ፡ እም
ሱራፌል፡ እስመ፡ ኮ
ንት፡ ታቦት፡ ለ፩ ዘእ
ምቅድስት፡ ሥላሴ፡
ዘቲ፡ ያእቲ፡ ኢየሩ
ሳሌም፡ ሀገርሙ፡
ለነቢያት፡ ወማኅደረ፡
ፉሥሐሆሙ፡ ለኵሉ

ሙ፡ ቅዱሳን። ሕዝብ፡
ዘይነብር፡ ውስተ፡ ጽል
መት፡ ወጽላሎተ፡ ሞ
ት፡ ብርሃነ፡ ዐቢየ፡
ሠረቀ፡ ላዕሌሆሙ፡
እግዚአብሔር፡ ዘየ
ዐርፍ፡ በቅዱሳኒ፡
ዘተሰብአ፡ እምቅድ
ስት፡ ለመድኃኒቱ፡
ዚአነ፡ ጎሡ፡ ርእዩ፡
ዘገቀ፡ መንክረ፡ ወ
ዘምሮ፡ ዘምሩ፡ በእ
ንቲ፡ ምሥጢር፡ ዘ
ተከሥተ፡ ለነ፡ እሰ
መ፡ ዘእዴ ሰብእ፡ ተ
ሰብአ፡ ቃል፡ ይመረ፡
ወዘአልቦ፡ ጥንት፡ ኮ
ነ፡ ቅድመ፡ ወዘአል
ቦ፡ መዋዕል፡ ኮነ፡ ሎ
ቱ፡ መዋዕል። ዘኢ
ይትአወቅ፡ ተከሥ

ቀ፡ወዘኢያቀኔለያ፡
ቀርጸየ፡ወልዩ፡እግዚ
አብሔር፡ሕያው፡ጥዩ
ቀ፡ኮነ፡ሰብአ፡ኢየሱ
ስ፡ክርስቶስ፡ዘተመ
ልሞ፡ወዮም፡ወእ
መ፡ውእቱ፡እስከ፡ለ
ዓለም፡ ፩ህላዌ፡ሎቱ፡
ምስጋኑ፡ወማሰብሐሉ፡
ቅዱት፡ሕዝቅኤል፡ነቢ
ቢይ፡ኮነ፡ስምዓ፡በአ
ሚቴጳሃ፡ወይቤ፡ርኢ
ኩ፡ሥናተ፡በምሥራ
ቅ፡ኅቱም፡በዓቢይ፡
መንክር፡ዘኅቱም፡
አልቦ፡ዘቦአ፡ዘእንበ
ለ፡እግዚእ፡ኃያላን፡
ቦአ፡ውስቴታ፡ወወ
ጽአ፡፡ሰ፡ሎ፡ተ፡ሥማዕ
ስ፡ጽንጋሌ፡ይእቲ፡እ
ንተ፡ወለዴት፡ለነ፡መ

ድንነ፡እምድኅረ፡ወለ
ደት፡ኪያሁ፡ንበረት፡በ
ድንግልና፡ከመ፡ትካ
ት፡ቡሩክ፡ውእቱ፡ፍ
ሬ፡ከርሥኪ፡አወላ
ዲተ፡እግዚእ፡ዘመጽአ፡
አድኅነነ፡እምእደ፡ጸ
ላኢ፡ዘአልቦ፡ምሕረ
ት፡እንቲ፡ፍጽምት፡
ወቡሩክት፡ረከብኪ፡
ሞገስ፡በኀበ፡ንጉ
ሠ፡ሰብሐት፡እምነ
ክ፡ዘበእማኅፀንኪ፡
ይደሉ፡ዕበይ፡ወክ
ብር፡እምኵሉ፡
ኦለ፡ይነብሩ፡ዲበ፡
ምድር፡ኀለ፡አብ፡መ
ጽአ፡ወቀሰብእ፡እም
ኒኪ፡ወእግዮቲ፡ወ፡ዖ
ሰሉ፡ሰብእ፡እስመ፡
መሐረ፡ውእቱ፡ወ

መፍቀሬ፡ሰብእ፡አድ
ኅኖ፡ንፍሳቲነ፡በም
ጽአቱ፡ቅዱስ፨ሰአ፡ለ፡
ቅ፨ውዳሴሃ፡ለእግዚእ
ትነ፡ማርያም፡ድንግ
ል፡ወላዲተ፡አምላክ፡
ዘይትነበብ፡በዕለተ፡
ሐሙስ፡ዕፀ፡እንተ፡ር
እየ፡ሙሴ፡በነደ፡እሳ
ት፡ውእቱ፡ሣዕም፡ወ
አዕፁቂሃ፡ኢትውዒ፡
ትመስል፡ማርያም፡
ድንግል፡ዘእንበለ፡ር
ኵስ፡ተሰብአ፡እም
ኔሃ፡ቃለ፡አብ፡ወአ
ፀውዓ፡እሳተ፡መ
ለኮቱ፡ድንግል፨እ
ምድኅረ፡ወለደቶ፡
ድንግልሃ፡ተረክበ፡
ወመለኮቱ፡ኢተወ
ለጠ፡ኮነ፡ወልደ፡እ
ጓለ፡እመሕያው፡አም
ላክ፡ዘበአማን፡መ
ድኅ፡ወአድኀነነ፨ሰ፡
ለ፡ቅ፨ግዓብሃኪ፡ኵል
ነ፡እግዚእትነ፡ወላ
ዲተ፡አምላክ፡እስመ፡
ሣህልኪ፡ይኩን፡ላዕ
ለ፡ኵልነ፨ትምክሕተ፡
ኵልነ፡ድንግል፡ማርያ
ም፡ወላዲተ፡አምላ
ክ፡ዘበእንቲአሃ፡ተሰ
ዕረ፡ዘቀዳሚ፡መር
ገም፡እንተ፡ኀደረት፡
ዲበ፡ዘመድነ፡በዕል
ወተ፡ዘገብረት፡ብ
እሲት፡በልዓተ፡እም
ዕፀ፨በእንተ፡ሔዋን፡
ተዓፅወ፡ኆኅተ፡ገ
ነት፡ወበእንተ፡ማ
ርያም፡ድንግል፡
ተርኅወ፡ለነ፡ዳግመ፨

ክፈለን፡ ንብለዕ፡ እም
ዕፀ፡ ሕይወት፡ ዘውእ
ቱ፡ ሥጋሁ፡ ለክርስ
ቶስ፡ ወደሙ፡ ክቡር፡
በእንተ፡ ፍቅረ፡ ዚአ
ነ፡ መጽአ፡ ወአድኀነነ፡
አይ፡ ልቡና፡ ወእይ፡ ነ
ቢብ፡ ወአይ፡ ሰሚዕ፡
ዘይክል፡ አእምሮ፡ ዝ
ንቱ፡ ምሥጢር፡ መ
ንክራት፡ ዘይትነበ
ብ፡ ላዕሊሁ፡ እግዚ
አብሔር፡ መፍቀሬ፡
ሰብእ፡ ፩ውእቱ፡ ገ
ሕቲቱ፡ ቃለ፡ አብ፡ ዘ
ሀሎ፡ እምቅድመ፡ ዓ
ለ፡ በመለኮቱ፡ እግ
በሎ፡ ሙስና፡ እም
፩ አብ፡ መጽአ፡ ወተ
ሰብአ፡ ወልድ፡ ዋህ
ድ፡ እምቅድስት፡ እ

ሙ፡ እምድግሬ፡ ወ
ለደቶ፡ ኢማስና፡ ድ
ንግልናሃ፡ ወበእግ
ተዝ፡ ማህደ፡ ኮነቶ፡
ከመ፡ ወላዲተ፡ አ
ምላክ፡ ይእቲ፡ እ
ሙቅ፡ ብዕለ፡ ጸጋ፡
ጥበቡ፡ ለእግዚአብ
ሔር፡ ክርሥ፡ ዘፈ
ትሐ፡ ላዕሊሃ፡ ተለ
ደ፡ በፃዕር፡ ሕማም፡
ወኀዘነ፡ ልብ፡ ወከ
ነተ፡ ፈልፈለ፡ ሕይ
ወት፡ ወዐይት፡ ዘአ
ኀበለ፡ ብእሲ፡ ዘይ
ስዕር፡ መርገመ፡
እምዘመድነ፡ ወበ
እግተዝ፡ ነሰብሖ፡
እንዘ፡ ንብል፡ ስብ
ሐተ፡ ለከ፡ ስመፍ
ቀሬ፡ ኄር፡ ወምዕ

ሣኒ፡ነፍሳቲነ፡ከ፡
ለ፡ቅ፡እግዚ፡መንክ
ር፡ወዕፁብ፡ኃይሉ፡
ከርሣ፡ለድንግል፡
ወለዲቶ፡እምላክ፡
ዘእንበለ፡ዘርእ፡ሰ
ምዓ፡መልዓክ፡ዘአ
ስተርአዮ፡ለዮሴፍ፡
እንዘ፡ይብል፡ከመ፡
ዝ፡እስመ፡ዘይት
ወለድ፡እምኔሃ፡እመ
ንፈስ፡ቅዱስ፡ቃሉ፡
ለእግዚአብሔር፡
ውእቱ፡ዘተብአ፡ዘ
እንበለ፡ውላጤ፡
ወለዲቱ፡ማርያ
ም፡ክዕቢቴ፡ዝ
ኒቱ፡ፍሥሐ፡ወይ
ቤ፡ተወልደ፡ወለ
ዴ፡ወይሰመይ፡አ
ማኑኤል፡ዘበትር

ኃሚሁ፡እግዚአብ
ሔር፡ምስሌነ፡ወዓ
ዴ፡ይሰመይ፡ኢየሱ
ስሂ፡ዘያድኅኖሙ፡
ለሕዝቡ፡እምኃጢ
አቶሙ፡ይድኅነ፡
በኀይሉ፡ወይሥ
ረይ፡ኃጢአተነ፡
እስመ፡ጥዩቀ፡አ
እመርናሁ፡ከመ፡አ
ምላክ፡ውእቱ፡ዘ
ኮነ፡ሰብአ፡ሎቱ፡ስ
ብሐት፡እስከ፡ለዓ
ለም፡አዝመነ፡ክር፡
ሐዲት፡እምላክ፡አ
ማርያም፡እም
ቅድስት፡ድንግ
ል፡አማኅሬኒ፡ለ
ቃል፡ኢቀደሙ፡
ዘርእ፡ለሐዲቱ፡
ወኢአማስነ፡በል

ጸቱ፡ድንግልናሃ፡፡እ
ምንበ፡አብ፡ወጽአ፡
ቃል፡ዘእንበለ፡ድካ
ም፡ወእምድንግል፡
ተወልደ፡ዘእንበለ፡
ሕማም፡ሉቱ፡ሰገ
ዱ፡ሰብአ፡ሰገል፡አ
ምጽኡ፡ዕጣነ፡ከመ፡
አምላክ፡ውእቱ፡ወ
ወርቀ፡አስመ፡ንጉ
ሠ፡ውእቱ፡ወከር
ቤ፡ዘይትወሀብ፡ለ
ሞቱ፡ማሕየዊ፡በ
እንቲአነ፡ተወክፈ፡
በፈቀዱ፡፩ውእቱ፡
ባሕቲቱ፡ኄር፡ወ
መፍቀሬ፡ሰብእ፨ሰ
ቀ፨ለዝ፡መንክር፡
ነሥአ፡፩አጽመ፡
እምገቦሁ፡ለአዳ
ም፡ወለሐኮ፡እም
ኒሁ፡ብእሲተ፡ወኮ
ኑ፡ፍጥረተ፡እምጽጋ
ለ፡እመሕያው፡ተወ
ህበ፡እግዚእ፡ቃለ፡አ
ብ፡፡ዘተሰብአ፡እም
ቅድስት፡ድንግል፡
ወተሰምየ፡አማኑኤ
ል፡ወበእንተ ዝ፡ን
ስእል፡ዓቢየ፡ኵሉ፡
ጊዜ፡ከመ፡ታሥተ
ሰረ፡በእንቲአነ፡ኀበ፡
ፍቁር፡ወልዱ፡፡ኔ
ቴ፡ኀበበ፡ኵሎሙ፡
ቅዱሳን፡ወሊቃነ፡ጳ
ጳሳት፡እስመ፡አያ
ጽአት፡ሎሙ፡ዘኪ
ያሁ፡ያጸግሐ፡ለሰ
ነቢያት፡አምጽአ
ት፡ሎሙ፡ለዘበእ
ግቲአሁ፡ተነበዩ፡
ወአስተርያትኒ፡

ወለሂቱ፡ሎሙ፡ዘ
አበኩ፡በስሙ፡ው
ስቴ፡ኵሉ፡አጽናፈ፡
ዓለም፡ለሰብዐቱ፡
ወለመሃይምናን፡
ወጽአ፡ጼምኔሃ፡ዘተ
ጋጀሎ፡በእኀቲአሁ፡
ኢየሱስ፡ክርስቶስ፡
ዛዕለ፡ጸጋ፡ጥበቡ፡
ዘኢይትዓወቅ፡ግዳ
ሥሥ፡ዕበየ፡ሁህ
ሉ፡እስመ፡መጽአ፡
ወአድኅንነ፨ሁ፡ለ፡
ቆ፨መሐለ፡እግዚአ
ብሔር፡ዳዊት፡በጽ
ድቅ፡ወኢይኔስሖ፡
እስመ፡እምፍሬ፡ከ
ርሥከ፡እነብር፡ዲ
በ፡መንበርከ፨ወቦ
በ፡ተወክፎ፡ውእቱ፡
በጽዋዕ፡ከመ፡እም
ኔሁ፡ይትወለድ፡ክር
ስቶስ፡በሥጋ፡ፈቀደ፡
ይትሥሥ፡ወይርከብ፡
ማኅደሮ፡ለእግዚአ
ብሔር፡ቃል፨ወረጸ
መ፡ዘኅተ፡በዓቢይ፡
ትጋህ፨ወእምዝ፡ጸ
ርሐ፡በመዓፈስ፡ወይ
ቤ፡ናሁ፡ሰማዕናሁ፡
በኤፍራታ፡ወማኅደ
ሮ፡ለአምላክ፡ያዕቆ
ብ፡እንተ፡ይእቲ፡ቤ
ተ፡ልሔም፡ዘኈረ
ያ፡አማኑኤል፡ይት
ወለድ፡ውእቱ፡በ
ሥጋ፡ለመድኀኒቱ፡
ዚአነ፨ካዕበ፡ይቤ
ሎ፡ካልእ፡እምነቢ
ያት፡ወአንቲኒ፡ቤተ፡
ልሔም፡ምድረ፡ኤ
ፍራታ፡ኢትቴሐቲ፡

እምነገሥተ፡ ይሁዳ፡
እስመ፡ እምኔኪ፡ ይወ
ፅእ፡ ንጉሥ፡ ዘይረ
ዕዮሙ፡ ለሕዝብየ፡
እስራኤል፡ ዑዝ፡ ነገ
ር፡ ለእሉ፡ ተነበዩ፡
ዘበ፪መዋፈኦ፡ በ
እንተ፡ ክርስቶስ፡
ሰሙ፡ ስብሐት፡ ምስ
ለ፡ ኄር፡ አቡሁ፡ ወ
መንፈስ፡ ቅዱስ፡ እ
ምይእዜ፡ ወእስከ፡
ለዓም፨ስ፡ሰ፡ቅ፨ዳ
ዊት፡ ዘነግሠ፡ ለእ
ስራኤል፡ እመ፡ ይት
ነሥኡ፡ ለዕሴሁ፡ ዕል
ዋኒን፡ ሬትወ፡ ይስተ
ይ፡ ማየ፡ እምዓዘቅ
ት፡ ቤተ፡ ልሔም፨ፍ
ቡኒ፡ ተዓሥኡ፡ መ
ላ፡ ሕቁት፡ ሐራሁ፡

ወተቃተሉ፡ በው
ስቴ፡ ተዕይንተ፡ ዕል
ዋን፡ ወአምጽኡ፡ ሎ
ቱ፡ ውእተ፡ ማየ፡ ዕዘ
ፈቀወ፡ ይስተይ፡፡ ወ
ሶበ፡ ርእየ፡ ውእቱ፡
ጸድቅ፡ ከመ፡ አጥባ
ዑ፡ ወመጠወ፡ ነፍ
ሶሙ፡ ለቀቲል፡ በእ
ንቲአሁ፡ ከዐወ፡ ው
እተ፡ ማየ፡ ወኢሰተ
የ፡ እምኔሁ፨ ወእም
ዝ፡ ተኄለቈ፡ ሶቱ፡
ጽድቅ፡ እስከ፡ ለዓለ
ም፨ አመዓ፡ መነኑ፡
ሰማዕተ፡ ጣዕመ፡
ለዝ፡ ዓለም፡፡ ወከ
ዓዉ፡ ደሞሙ፡ በእ
ንተ፡ መንግሥተ፡
እግዚአብሔር፡ ወ
ተዓገሡ፡ ሞ

መሪሬ፡፩በእንተ፡መ
ንቀሥተ፡ሰማያት፡
ተሣሣልነ፡በከመ፡
ዕበየ፡ሣህልከ።
ስ፡ለ፡ቀ። እሑዱ፡ዘ
እምቅዱስት፡ሥላ
ሴ፡ርእዮ፡ተሐትና
ነ፡አጽነነ፡ሰማየ፡ሰ
ማያት፡መጽአ፡ኀ
ዲሬ፡ውስተ፡ከርሠ፡
ድንግል፡ወኮነ፡ሰ
ብእ፡ከማነ፡ዘእን
በለ፡ኃጢአት፡በ
ሕቲቱ፡ወተወል
ደ፡በቤተ፡ልሔም፡
በከመ፡ሰበኩ፡ነቢ
ያት፡አድኀነነ፡ወ
ቤዘወነ፡ወረሰየነ፡
ሕዝበ፡ዚአሁ። ቀ፡
ውዳሴሃ፡ለእግዝእ
ትነ፡ማርያም፡ዘ[illegible]

ል፡ወላዲት፡አም
ላክ፡ዘይትነበብ፡በ
ዕለ፡ዓርብ። ቡርክት፡
አንቲ፡እምአንስት፡
ወቡሩክ፡ፍሬ፡ከር
ሥኪ፡ኦማርያም፡
ድንግል፡ወላዲት፡
አምላክ። ዘእንበለ፡
ርኵስ፡ሠረቀ፡ለነ፡
እምኔኪ፡ፀሐየ፡ጽ
ድቅ። ወአቅረበነ፡
ታሕተ፡ክንፉሁ፡አ
ስመ፡ውእቱ፡ፈጠ
ረነ። ሰ፡ለ፡ቀ። ሰኪ፡ለ
ባሕቲቶኪ፡ኦእግዝ
እትነ፡ወላዲተ፡አ
ምላክ፡እመ፡ብር
ሃን፡አንቲ፡ናዓብየ
ኪ፡በስብሐት፡ወበ
ውዳሴ። ቡርክት፡
አንቲ፡ተዓብዮ፡እ

ምስማዒ፡ወትክብር፡
እምድር፡ወለዐለ፡ኵ
ሉ፡ሐሊናት፡መኑ፡ዘ
ይክል፡ዐበየኪ፡ወእ
ልቦ፡ዘይመስል፡ከያ
ኪ፡ማርያም፡መላእ
ክት፡ያዐብዩኪ፡ወሱ
ራፌል፡ይሴብሑኪ፡
እስመ፡ዘይነብር፡ዲ
በ፡ኪሩቤል፡ወሱራ
ፌል፡መጽአ፡ኀደረ፡
ውስተ፡ከርሥኪ፡
መፍቅሬ፡ሰብእ፡አቅ
ረበ፡ኀቤሁ፡ዘዘእ
ነ፡ሞተ፡ነሥአ፡ወእ
ግቲአሁ፡ሐደወቀ፡ወ
ሀበነ፡ዘሎቱ፡ክብ
ር፡ስብሐት፡፡ሰ፡ለ፡ቅ
ቡርክት፡አንቲ፡ማርያ
ም፡ወቡሩክ፡ፍሬ፡ከ
ርኪ፡ኦድንግል፡ወለዲ

ተ፡አምላክ፡ምክሐ
ኒ፡ሰዊናሳፌ፡ዘእምቅ
ድመ፡ዓለም፡ህልው፡
ቱ፡ሰብእ፡እምኒኪ፡ነ
ሱዩ፡መዋዕል፡ወጸአ፡
እምከርሥኪ፡ሥጋ፡
ነሥአ፡ወመገረሩት
ዱስ፡ወሀበነ፡ወረሰ
የነ፡ዐሩያነ፡ምስሌሁ፡
በብዝኃ፡ኂሩቱ፨እ
ግቲ፡ተዐብዪ፡እም
ብዙኃት፡አንስት፡እ
ለ፡ነሥአ፡ጸጋ፡ወክ
ብረ፡ኦማርያም፡ወ
ላዲተ፡አምላክ፡ሀገ
ር፡መንፈሳዊት፡ዘዓ
ዲረ፡ላዕሌሃ፡እግዚ
አብሔር፡ልዑል፡እስ
መ፡ዘይነብር፡ዲበ፡
ኪሩቤል፡ወሱራፌል፡
በእንቲኣኪ፡[illegible]

ዮ፡ወዘይፌሲ፡ለኵሉ፡
ዘሥጋ፡በብዝኃ፡ኂ
ሩቱ፡አኃዝ፡እጕበቶኪ፡
ወጠበወ፡ሐሊበ፡ዘ
ውእቱ፡አምላክነ፡መ
ድኃኒ፡ኵሉ፡ወውእ
ቱ፡ይርዕየነ፡እስከ፡
ለዓለም፡ንሴብሖ፡ሎ
ቱ፡ወንሴብሖ፡እስመ፡
ውእቱ፡ፈጠረነ፡ሷሰ፡
ለ፡ቅ፡ማርያም፡ድን
ግል፡ጡዒየ፡ዕፍረቱ፡
ነቅዓ፡ፈልፈለ፡ማየ፡
ሕይወት፡ፍሬ፡ከርሣ፡
አድኃኒ፡ኵሎ፡ዓለመ፡
ወሰዓረ፡እምኔነ፡መ
ርግመ፡ወገብረ፡ሰላ
መ፡ማዕከሌነ፡በመ
ስቀሉ፡ወበትንሣኤ
ሁ፡ቅድስት፡አግብ
… ለብእሲ፡ዓለመ፡

ውእቱ፡ገነት፡ሰ፡ለቅ፡
ማርያም፡ንጽሕት፡ድ
ንግል፡ወላዲተ፡አም
ላክ፡ማእምንት፡ሰአ
ሊተ፡ምሕረት፡ለው
ሉድ፡ሰብእ፡ሰአሊ፡ለ
ነ፡ኀበ፡ክርስቶስ፡ወ
ልድኪ፡ይሥረይ፡ኃጢ
አትነ፡ሰ፡ለ፡ቅ፡ማርያ
ም፡ድንግል፡ትጸርሕ፡
በቤተ፡መቅደስ፡ወት
ቤል፡የአምር፡እግዚ
አብሔር፡ከመ፡አልብ
የ፡ዘአአምር፡ባዕደ፡
ወኢምንተኒ፡ዘእንበ
ለ፡ድምፀ፡ቃሉ፡ለመ
ልአክ፡ዘአብሠረኒ፡
በክብር፡ወይቤለኒ፡
ሰላም፡ለኪ፡ኦቅድስት፡
ድንግል፡ፆርኪ፡ዘኢይ
ፀወር፡አግመርኪ፡ዘ

ሊደቱግመር፡ ወአል
ቦ፡ ዘደግምሮ፡ ምን
ቀኒ፡ ይበዝኅ፡ ውዳሴ
ኪ፡ እምልዕልቱ፡ ጸ
ጋ፡ በኵሉ፡ ክብር፡ እሴ
ሙ፡ ኮንኪ፡ አንቲ፡ መ
ኀደረ፡ ቃል፡ አብ፡ አን
ቲ፡ ውእቱ፡ መንጦላ
ዕት፡ ለፍሕት፡ አንቲ፡
ቃለ ገብኦሙ፡ ለመሃ
ይምናን፡ ሕዝበ፡ ክ
ርስቲያን፡ ወትሜ
ህሮሙ፡ ሰጊዶ፡ ለአ
ሉስ፡ ማኅየዊ፡ አንቲ፡
ውእቱ፡ ዘፀርኪ፡ ዓ
ምደ፡ እሳት፡ ዘርእየ፡
ሙሴ፡ ዘውእቱ፡ ወል
ደ፡ እግዚአብሔር፡ መ
ጽአ፡ ኀደረ፡ ውስተ፡
ከርሥኪ፡ ኮንኪ፡ ታ
ቦቶ፡ ለሬጠፊ፡ ለማ

ደቱ፡ ወምድር፡ የር
ኪዮ፡ በከርሥኪ፡ ተ
፱ቱ፡ አውራኀ፡ አን
ቲ፡ ማእምንቱ፡ ለዘ
ኢይግምርዎ፡ ሰማ
ያት፡ ወምድር፡ ኮን
ኪ፡ ተንከተመ፡ ለዕ
ርገት፡ ውስተ፡ ሰማይ፡
ብርሃንኪ፡ የዓቢ፡
እምብርሃኑ፡ ፀሐይ፡
አንቲ፡ ውእቱ፡ ምሥ
ራቅ፡ ዘወጽአ፡ እም
ኔኪ፡ ኮከብ፡ ብሩህ፡
ዘነፀርዎ፡ ቅዱሳን፡
በፍሥሐ፡ ወበሐሤ
ት፡ ዘረትሐ፡ ላዕለ፡
ሔዋን፡ ትለድ፡ በዓዕ
ር፡ ወሕማም፡ ወዓ
ዋቲሽ፡ [illegible] ሰ
ማዕኪ፡ ዘይብ [illegible]
ፈሥሐ፡ አምስ [illegible]

ተ፡ጸጋ፡ወለድኪ፡ለ
ነ፡ንጉሠ፡እግዚእ፡
ኵሉ፡ፍጥረት፡መ
ድኅ፡ወአድኃነነ፡እ
ስመ፡መሐሪ፡ውእቱ፡
ወመፍቀሬ፡ሰብእ፡
በእንተ፡ንወድሰኪ፡
በከመ፡ገብርኤል፡
መልአክ፡እንዘ፡ይብ
ል፡ቡርክት፡አንቲ፡
መርያም፡ወቡሩክ፡
ፍሬ፡ከርሥኪ፡ተ
ፈሥሒ፡ኦምልዕለ
ተ፡ጸጋ፡እግዚአብ
ሔር፡ምስሌኪ፡፡ሰ፡
ለ፡ቅ፡ውዳሴሃ፡ለ
እግዝእትነ፡ማርያም፡
ድንግል፡ወላዲተ፡
አምላክ፡ዘይትነ
በብ፡በዕለተ፡ቀዳ
ሚት፡ሰንበት፡ንጽ

ሕት፡ወብርህት፡
ወቅድስት፡በኵ
ሉ፡እንተ፡ሐቀፊዮ፡
ለእግዚእ፡በእራኃ፡
ወኵሉ፡ፍጥረት፡
ይትፌሥሑ፡ምስ
ሌኪ፡እንዘ፡ይጼርሑ፡
ወይብሉ፡ሰ፡ለ፡ቅ፡
ተፈሥሒ፡ኦምልዕተ
ቶ፡ጸጋ፡ተፈሥሒ፡
እስመ፡ረከብኪ፡ሞ
ገስ፡እግዚአብሔር፡
ምስሌኪ፡፡ናስተበ
ፀዐ፡ዐበፃኪ፡አፃርሞ
ቱ፡ድንግል፡ወንሴ
ኑ፡ለኪ፡ፍሥሐ፡ም
ስለ፡ገብርኤል፡መ
ልአክ፡እስመ፡አምፍ
ሬ፡ከርሥኪ፡ከነ፡
መድኃኒት፡ዘመ
ድኅ፡ወአቅረበነ፡ኀ

ሳ፡ አቡሁ። ስ፡ ለ፡ ቅ። ክ
መ፡ ኮከብ፡ ዘእጽዮ፡
ጥልቅቅ፡ መግረስ፡ ቅ
ዱስ፡ ኃደረ፡ ላዕሌኪ፡
ወኃይል፡ ልዑል፡ ጸለ
ለኪ፡ ኦ፡ ማርያም፡ እመ
ና፡ ወለድኪ፡ ቃለ፡ ወል
ደ፡ አብ፡ ዘይነብር፡ መ
ጽእ፡ ወአድኃነነ፡ እም
ኃጢአት። ስ፡ ለ፡ ቅ።
አንቲ፡ ውእቱ፡ ዘመዱ፡
ዘእምሥርወ፡ ዳዊት፡
ወለድኪ፡ ለነ፡ በሥጋ፡
መድኃኒነ፡ ኢየሱስ፡ ክ
ርስቶስ፡ ዋህድ፡ ቃል፡ ዘ
እምአብ፡ ዘእምቅድ
መ፡ ዓለም፡ ኅቡዕ፡ ን
በአ፡ ርእሶ፡ ወነሥአ፡
እምኔኪ፡ እርአያ፡ ገብ
ር። ስ፡ ለ፡ ቅ። ኮንኪ፡ ዳ
ግሚት፡ ሰማይ፡ ዲበ፡

ምድር፡ ኦወላዲተ፡ አ
ምላክ። ዘንበለ፡ ርኡ
ስ፡ ሠረቀ፡ ለነ፡ እምኔ
ኪ፡ ፀሐየ፡ ጽድቅ፡ ወ
ወለድኪዮ፡ በከመ፡ ቅ
ግቢተ፡ ነቢያት፡ ዘእን
በለ፡ ዘርእ፡ ወኢሙ
ስና። ስ፡ ለ፡ ቅ። አንቲ፡
ውእቱ፡ ደብተራ፡ እን
ተ፡ ተሰመይኪ፡ ቅድስ
ተ፡ ቅዱሳን፡ ወውስቴ
ታ፡ ታቦት። ወርቅ፡ ልቡ
ጥ፡ እምኵለሄ፡ ው
ውስቴታ፡ ጽላት፡ ኪዳ
ን፡ መሶበ፡ ወርቅ፡ እን
ተ፡ መና፡ ኅቡዕ፡ ዘው
ስቴ፡ ወልድ፡ እግዚአ
ብሔር፡ መጽአ፡ ወኃ
ደረ፡ ኀበ፡ ማርያም
ድንግል፡ ዘእንበለ፡
ርኵስ፡ [illegible]

ኒሃ፡ቃለ፡አብ፡ወወለ
ደ፡ውእቱ፡ዓለም፡ለ
ንጉሠ፡ስብሐት፡መ
ጽአ፡ወአድኅነነ፡ትት
ፌሣሕ፡ግነት፡እመ፡
በሓፁ፡ነበቢ፡ወልዱ፡
አብ፡ዘይነ፡ብር፡ለዓ
ለም፡መጽአ፡ወአድ
ኅነነ፡እምኅጢአት፨
ስ፡ለ፡ቀ፨ቅ፡ተሰመ
ይኪ፡እመ፡ለክርስቶ
ስ፡ንጉሥ፡እምዱዓ
ሬ፡ወለድኪ፡ኪያሁ፡ነ
ብርኪ፡በድንግልና፡በ
መንክር፡ምሥጢር፡
ወወለድኪዮ፡ክአማ
ኑኤል፡ወበእንተዝ፡
አቀበኪ፡እንበለ፡ሙ
ስና፡ስኖለ፡ቅ፨አንቲ፡
[illegible]ት፡ስዋስው፡ዘር
አየ፡ያዕቆብ፡እግዚአ

ብሔር፡ለዕሌሁ፡እስ
መ፡ፆርኪ፡በከርሠ
ኪ፡ሳቱም፡ዘኢይት
ዓወቅ፡እምኵሉ፡ኮ
ንኪ፡ለነ፡ስ፡አሌዛ፡
ኅበ፡እግዚእነ፡ኢየሱ
ስ፡ክርስቶስ፡ዘተሰ
ብአ፡እምኔኪ፡በአማ
ተ፡መድኃኒትነ፨ሰ፡
ቀ፨ናሁ፡እግዚአ፡ወጸ
አ፡እምኔኪ፡ኦቡርክት፡
ጽርሐ፡ንጽሕት፡ያጽ
ዓኝ፡ኵሎ፡ዓለመ፡ዘ
ፈጠረ፡በዕበዩ፡ሣህ
ሉ፡ንስብሐ፡ወንወድ
ሶ፡እስመ፡ውእቱ፡ኄ
ር፡ወመፍቀሬ፡ሰብእ፨
ስ፨ለ፡ቅ፨ተፈሥሒ፡
ኦምልዕልተ፡ጸጋ፡ጽዋ
ዓል፡ዘእንበለ፡ርኵስ፡
ልሕኵት፡ንጽሕት፡

ጽብሬ፡ኵሉ፡ዓለም፡
ብርሃን፡ዘኢትጠፍ
እ፡፡መቅደስ፡ዘኢትት
ነሠት፡በቶሬ፡ሃይመ
ይኖት፡ዘኢትጸግግ፡
ምስጣኮሙ፡ለቅዱ
ሳን፡፡ሰእሌ፡ለነ፡ኀበ፡
ወልድኪ፡ኄር፡መድኅ
ኒነ፡ይምሐረነ፡ወይ
ሣሃለነ፡ይሥረይ፡ኀ
ጢአቲነ፨ከ፡ሰ፡ቀ
ውዳሴሃ፡ለእግዝእትነ፡
ማርያም፡ድንግል፡
ወላዲተ፡አምላክ፡ዘ
ይትነበብ፡በዕለተ፡ሰ
ኀበት፡ክርስቲያን፡
ቅድስት፡ትሰመዪኪ፡
ፍቅርተ፡ስቡርክት፡
እምአንስት፡አንቲ፡ው
እቱ፡ዳግሚት፡ቀመር፡
እኅተ፡ትሰመዪ፡ቅድ

ስተ፡ቅዱሳን፡ውዑስ
ቴታ፡ጽላት፡ኪዳን፡፲
ሱቃባት፡ጸለ፡ተጽሐ
ፉ፡በአፃብኢሁ፡ለእግ
ዚአብሔር፡ቀዳሙ፡ዘ
ነወነ፡በየውጣ፡እንተ፡ደ
ቲ፡ቀዳሚ፡ከሙ፡ለመ
ድኅኒነ፡ኢየሱስ፡ክርስ
ቶስ፡ዘተሰብአ፡እምኔኪ፡
ዘእንበለ፡ውሳጤ፡ወኮነ፡
ፀሬቱ፡ለሐዲስ፡ኪዳን፡
በውኂዝ፡ደሙ፡ቅዱስ፡
አንጽሖሙ፡ለመሃይም
ናን፨ወለሕዝብ፡ንጹ
ሐን፡ሰአሊ፡ለነ፡ቅድስ
ት፨ወበእንተዝ፡ናዓብ
የኪ፡ኵልነ፡እግዝእትነ
ወላዲተ፡አምላክ፡ንጹሕ
ት፡ኵሎ፡ጊዜ፡ንስእል፡ወ
ናንቀዓዱ፡ኀቤኪ፡[illegible]
ግርከብ፡ሣ[illegible]

ፍቁሬ፡ ስብሐ፡ ታቦት፡
በወርቅ፡ ልቡጕ፡ እምሁ
ስሂ፡ ዘግቡር፡ እምዕ
ፀ፡ ዘሌ ደንቅዝ፡ ይትሜ
ኅሉ፡ ለነ፡ ዘእግዚአብሔር
ቶስ፡ ዘኮነ፡ ሰብእ፡ ዘእንበ
ነ፡ ፍልጠት፡ ወኢውላጤ
ውለኮት፡ ገጹሐ፡ ዘአልቦ
ሙስና፡ ዘዕሩይ፡ ምስለ፡
አብ፡ ወቦቱ፡ አብሠራ፡ ዐገ
ዞሐት፡ ዘእንበለ፡ ዘ
ርእ፡ ኮነ፡ ከማነ፡ በኪ
ን፡ ቀበቡ፡ ቅዱሳ፡ ዘ
ተሰብአ፡ እምኔኪ፡ ዘ
እግዚኦ፡ ርኩሳ፡ ዲ
መረ፡ መሰኮቶሁ፡
ቅ፡ መትዲስ፡ ዘኒኪ፡
ሎሬዋ፡ ኪሩቤል፡ እሎ፡
ሙ፡ ጹላግ፡ በሥእለ፡ እ
ግዚእብሔር፡ ቀል፡ ዘ
... ብእ፡ እምኔኪ፡ አ

ግዞሐት፡ ዘእንበለ፡
ውላጤ፡ ኮነ፡ ሠራዊ፡
ቱጤ አቅና፡ ወዲምሳ
ሌ፡ አበሳነ፡ ስ፡ ሉ፡ ቶ፡
አንቲ፡ ውእቱ፡ መሶበ፡
ወርቅ፡ ንጹሕ፡ እንተ፡፡
ውስቴታ፡ መና፡ እኅቡ
ዕ፡ ኅብስት፡ ዘወረደ፡
እምሰማያት፡ ወሃቤ፡
ሐይወት፡ ለኵሉ፡ ዓ
ለም፡ ስ፡ ሉ፡ ቅ፡ አ
ንቲ፡ ውእቱ፡ ተቅዋ
ም፡ ዘወርቅ፡ እንተ፡
ፆርኪ፡ ማኅቶተ፡ ፀ
ዳል፡ ኵሉ፡ ጊዜ፡ ዘው
እቱ፡ ብርሃኑ፡ ለዓለ
ም፡ ብርሃን፡ ዘእምብ
ርሃን፡ ዘአልቦ፡ ጥን
ት፡ አምላክ፡ ዘእም
አምላክ፡ ዘበአማን፡
ዘተሰብአ፡ እምኔኪ፡

ዘአግበለ፡ውላጤ፡ወ
በምኍአቱ፡አብርሃ፡
ለፊሊነ፡ለእለ፡እግዚ
ኣብር፡ውስተ፡ጽልመ
ቱ፡ወጽላሎቱ፡ሞት፡
ወአርትዓ፡እግሬነ፡ው
ስተ፡ፍኖተ፡ሰላም፡
በምሥጢረ፡ጥበቡ፡
ቅዱስ ቁስ፡ለ፡ቅ፡እግ
ቲ፡ውእቱ፡ጣዕመ ግኍ፡
ዘወርቊ፡እኅተ፡ዓር
ኪ፡ፍሕመ፡እሳት፡፡ቡ
ሩክ፡ዘነሥአ፡እመቅደ
ሰ፡ዘይሠፈ፡ኅጢአት፡
ወይደመስስ፡ጌጋየ፡
ዘውእቱ፡ዘእግዚአብ፡
ሔር፡ቃል፡ዘተሰብአ፡
እምኔኪ፡ዘአዕረገ፡ለ
አቡሁ፡ርእሶ፡ዕጣነ፡
ወመሥዕተ፡ሠሙረ፡ለ
ከ፡ቅዱተሬ ሥሒ፡ለማ

ርሂም፡ርግብ፡ሠና
ይት፡ዘወለድኪ፡ለለ፡
ዘእግዚአብሔር፡ቃለ
አቡሁ፡ውእቱ፡ጽጌ፡መ
ዓዛ፡ሠናይ፡እንተ፡ሠ
ረፀት፡እምሥርወ፡እ
ሰይስ፡ለ፡ቅብቶረ፡
ኦሮን፡እንተ፡ሠረፀት፡
ዘአግበለ፡ተክል፡ወ
ጼስተይዋ፡መዓየ፡ክ
መሃ፡አንቲኒ፡አወላ
ዲት፡ክርስቶስ፡አም
ላክ፡ዘበእመዓኑ፡ዘእ
ግበለ፡ዘርእ፡መጽአ፡
ወአድኃነ ስ፡ለ፡ቅ፡
ለኪ፡ይደሉ፡ዘእምኮ
ሉሙ፡ቅዱሳን፡ቀሰአ
ሌ፡ሰን፡አምልዕልተ፡
ጽጋ፡አዋቲ፡እብዬ፡
እምፈተነ፡ፀደቀ፡
ወፈድፈ፡ [illegible]

ረ፡እምነቢያት፡ብኪ፡
ቀርሜ፡ሎእዩ፡ዘየዓ
ቢ፡እምርኅርሜ፡ሉጐ
ጐሉ፡ወኪሩቤል፡አ
ጣቲ፡በአማን፡ምክ
ሐ፡ዘመድነ፡ወሰአ
ሌ፡ት፡ሕይወት፡ለነ
ፍካቲነ፡ሰአሊ፡ለነ፡
ኀበ፡እግዚእነ፡መድ
ኅኒነ፡ኢየሱስ፡ክር
ስቶስ፡ያፅንዓነ፡በር
ትዕት፡ሃይማኖት፡
ውስተ፡አሚን፡ዚአሁ፡
ያጽግበነ፡ሣህሉ፡
ወምሕረቶ፡ያሥረ
ይ፡ላዕሌነ፡በብ
ዝኃ፡ምሕረቱ።ለ፡ለ፡
ም [illegible]
ውዳሴ [illegible]፡ለእ
[illegible]
ር፡ንጽሕት፡ስብሐ

ት፡ወቡርክት፡ክብር
ት፡ወልዕልት፡እንቀጸ፡
ብርሃን፡መዓርገ፡ሕ
ይወት፡ወማኅደረ፡መ
ለኮት፡ቅድስት፡እንቲ፡
ውእቱ፡ኦእግዚእትነ፡
ወላዲተ፡አምላክ፡ማ
ርያም፡ድንግል፡ተሰ
መይኪ፡ሥምረተ፡አ
ብ፡ወማኅደረ፡ወልድ፡
ወምጽላለ፡ዘ፡ቅዱ
ስ፡መንፈስ፡ቅ ቡር
ክት፡እምኩሉ፡ፍጥ
ረት፡እንቲ፡ውእቱ፡
ህየባቱ፡አርያም፡ዘ
በሰማያት፡ዘኮንኪ፡
አርያመ፡በዲበ፡ም
ድር፡ብኪ፡አስተማ
ሰሉ፡ቅዱሳን፡ነቢያ
ት፡ካህናት፡ወነገሥ
ት፡ግብርኑ፡ሉሙ፡

ቅድስተ፡ቅዱሳን፡ወው
ስቴቱ፡ጽላተ፡ኪዳን፡
ወልድኪ፡ሣህሉ፡ይ
ክፍለነ። [illegible]
እግዛ፡ቀሠምዎቱ፡ለ
ወልድ፡አምላክ፡እም
ኔኪ፡ወሣኒኪ፡ቅኑባን፡
ኮነ፡ኢምዱር፡ለማኅ
ደር፡ውስተ፡እርደም፡
ዛኪ፡ወበሰጠ፡ወል
ድኪ፡ቅሩባን፡ኮነ፡ቁሬ
ባሠርቱ፡ቃላት፡እለ፡
ተጽሕፉ፡በአፃብዒሁ፡
ለእግዚእ፡ኮኩ፡ፍጥ
ረት፡ኅደረ፡ወሐደ፡አ
ምላክ፡ሰዐሊኪ፡አብ፡
በየጣኑ፡ከነ ዪኪ፡ወፋዱ
አ፡መዋሪስ፡ጽለለኪ፡
ወኅይለ፡ልዑል፡ጽአ
ድናኪ፡ወኢየሱስ፡
ልብሰ፡ሥጋ፡ዚእኪ፡

ከልሐ፡ወይቤ፡ዘኖ
ምእ፡ይምጽእ፡ኅቤ
የ፡ይስቀይ፡በከመ፡
ይቤ፡መጽሐፍ፡አፍ
ላገ፡ማየ፡ሕይወ
ት፡ዘይውኅዝ፡እምከ
ርሡ። ወልድኪ፡ሣ
ይ። ከ፡ለ፡ቅ [illegible]
ዚነውን፡አብ፡በየው
ጣ፡ኗኀቶ፡ይእቲ፡፲
ቃላት፡እለ፡ተጽሕፉ
በአፃብዒሁ፡ለእግዚ
አብሔር፡ወመሐረነ፡
ወልድከ፡እግዚእነ፡ወ
መድኃኒነ፡ኢየሱስ፡ክ
ርስቶስ፡ከመ፡አንተ፡
ባሕቲትከ፡አቡሁ፡ሎ
ቱ፡ወውእቱ፡ባሕቲቱ
ወልድ፡ለከ፡ከመ፡ዝ
ንእምን፡ዘአልቦቱ፡አ
ም፡በሰማይ፡ወ

ብ፡ በዲበ፡ ምድር፡
ዘወረደ፡ እምሰማያ
ት፡ እግዚ፡ አልቦ፡ ዘ
የአምር፡ ምጽአቶ፡
ዘእንበለ፡ አቡሁ፡
ባሕቲቱ፡ ወጸሩቀ
ሊቦስ፡ መንፈስ፡ ቅ
ጽዱቅ፡ ኀደረ፡ ውስ
ተ፡ ከርሥኪ፡ ወፆር
ከዋ፡ ፱ተ፡ አውራ
ኀ፡ ተፈሥሑ፡ ሰ
ማያት፡ ወትሐሥ
የት፡ ምድር፡ በልደ
ቱ፡ ለወልድኪ፡ መ
ልአክ፡ ዜነወ፡ ፍሥ
ሐ፡ ወሐራ፡ ሰማያ፡
ሰብሕዎ፡ እግዚ፡ ይ
ብሉ፡ ስብሐት፡ ለ
እግዚአብሔር፡ በሰ
ማያት፡ ወሰላም፡
በምድር፡ ለእጓለእ

መሐያው፡ ወሥም
ረቱ፡ ወኖሎቱ፡ በሌ
ተ፡ ልሔም፡ አንከሩ፡
እምዘርእዩ፡ ወሰም
ዑ፡ ሰብአ፡ ሰገል፡ ርእ
ዩሙ፡ ኮከበ፡ መጽኡ፡
እምርኅቅ፡ ብሔር፡
ከመ፡ ይስግዱ፡ ለወል
ድኪ፡ ወይገንዩ፡ ለኪ፡
ውእቱ፡ ኮከብ፡ ዘመ
ሐረሖሙ፡ እምሥ
ራቅ፡ ወአብጽሖሙ፡
እስከ፡ ቤተ፡ ልሔም፡
ወቆሙ፡ መልዕልቲ
ኪ፡ ኀበ፡ ሀሎኪ፡ አ
ንቲ፡ ምስለ፡ ሕፃፃ
ኪ፡ ወርእዩሙ፡ አል
ጸቁ፡ መሰግላን፡
ተፈሥሑ፡ ዓቢየ፡
ፍሥሐ፡ ቦኡ፡ ኀቤ
ሁ፡ ወቆሙ፡ ቅድሜ

ሁ፡ወወፅኡ፡ዲበ፡ም
ድር፡ወሰገዱ፡ሎቱ፡ወ
አርኀዉ፡መመዛግብ
ቲሆሙ፡ወአብኡ፡ሎ
ቱ፡አምኃ፡ወርቀ፡ከ
ርቤ፡ወስኂነ፡ወደ
ቤሉ፡አምኃ፡አባዕነ፡
ለከ፡ዕጣነ፡አቅረብነ፡
ለከ፡እምዘ አከ፡ለ
ክቡር፡ስምከ፡አም
ላክነ፡በእንተ፡ኍጢ
አት፡ሕዝብከ፡ከሙ፡
ትትወከፍ፡ስእለቶ
ሙ፡ወመሥዋዕቶ
ሙ፡ዘመጽእከ፡ከ
መ፡ትሥረይ፡ሎሙ፡
ኃጢአቶሙ፨ወ፡ሣ፡
ይ፡ ሰ፡ለ፡ቅ፨አናቂ፡
ውእቱ፡ግሡሕቶ፡እ
ምግጹሐግ፡ጽግጓሬ፡
ኀሪት፡ዘነበርኬ፡ው

ስቴ፡ቤቱ፡መቅደስ፡
ክመ፡ታቦት፡ዘግቡር፡
እምዕፅ፡ዘኢይነቅዝ፡
ሥርጓው፡በወርቅ፡ን
ጡፍ፡ወልቡጥ፡ሰን
ቀ፡በሕርይ፡ዘየዋ
ቁ፡ዘብዙኅ፡ሤጡ፡
ክመዝ፡ነበርኪ፡ው
ስቴ፡ቤቱ፡መቅደስ፡
ወመላእክት፡ያመ
ልኡ፡ወቀረ፡ሲሳዮኪ፡
ከመዝ፡ነበርኪ፡፲
ተ፡ወ፪ተ፡ዓመተ፡
እንዘ፡ትትፈዘዚ፡እ
ምኀበ፡መላእክት፡
ወስቴኪኒ፡ስቴ፡ሕይ
ወት፡ውእቱ፡ወመ
ብልዕኪኒ፡ኅብስት፡
ሰማያዊ፡ዲዊቱ፡አ
ቡኪ፡ዘመሬ፡በመ
ሰንቆ፡ወተናለየ፡በ

መዝሙር፡እንዘ፡ይ
ብሉ፡በመንፈስ፡ት
ንቢቶ፡ስምዒ፡ወለ
ትየ፡ወርእዪ፡ወአጽ
ምዒ፡እዝነኪ፡ርስ
ዒ፡ሕዝበኪ፡ወቤተ፡አ
ቡኪ፡እስመ፡ፈተወ፡
ንጉሥ፡ሥነኪ፡እስመ፡
ውእቱ፡እግዚእኪ፡
ወሎቱ፡ትሰግዲ፨ወ፡
ማ፡ይ፡ስ፡ለ፡ቅ፨ገብ
ርኤል፡መልአክ፡አመ
ሳእክቶ፡ዓጹሐግ፡ዘ
አልቦ፡ሙስና፡አመ
ሳእክቶ፡ቅዱምቶ፡
ዘይቀውም፡ቅድመ፡
እግዚእ፡ኵሉ፡አብሠ
ረኪ፡ወይቤለኪ፡ተ
ፈሥሒ፡ፍሥሕት፡
እግዚአብሔር፡ም
ስሌኪ፡ቡርክት፡አ
ንቲ፡እምአንስት፡
ረከብኪ፡ሞገስ፡በ
ኀበ፡እግዚአ፡ኵሉ፡
ወናሁ፡ትፀንሲ፡ወ
ትወልዲ፡ወልደ፡ወ
ትሰምዩ፡ስሞ፡ኢየ
ሱስ፡ውእቱ፡ዓቢይ፡
ወይሰመይ፡ወልደ፡
እግዚአብሔር፡ልዑ
ል፡ወይሁቦ፡እግ
ዚአብሔር፡አምላ
ኪ፡መንበረ፡ዳዊ
ት፡አቡሁ፡ወይነ
ግሥ፡ለቤተ፡ያዕቆ
ብ፡ለዓለም፡ወአል
ቦ፡ማኅለቅት፡ለመ
ንግሥቱ፡መንፈስ፡
ቅዱስ፡ይመጽእ፡
ላዕሌኪ፡ወኃይለ፡
ልዑል፡ይጼልለኪ፡
ወዘኒ፡ይትወለድ፡

ኦምኒኪ፡ቅዱስ፡ው
እቱ፡ወይሰመይ፡ወ
ልዱ፡እግዚእ፡ኵሉ፡
ዘተወልደ፡እምኔ
ኪ፡ወ፡ሣ፡ይ፡ስ፡
ላ፡ቅ፡ሰግቲ፡ውእ
ቱ፡ዘኮንኪ፡ጽር
ሐ፡ቅዱሳት፡ወመ
ቅደሰ፡ቅዱሳት፡
ቅዱሳን፡ወመንጦ
ላዕተ፡ኅብርያን፡
ወመንበረ፡ስብ
ሐት፡ዘኢይትረጐ
ም፡እስተማሰልና
ኪ፡ኦቅድስት፡ማር
ያም፡በመቅደስ፡
ቅድስት፡ቅዱሳን፡
በእንተ፡ቅዱስ፡መ
ንፈስ፡ዘመጽአ፡
ላዕሌኪ፡ወኃይለ፡
ልዑል፡ጸለለኪ፡

ወመንጦላዕ፡ኅ፡
ብርያንስ፡በእንቲ፡
ዘተሠወረ፡ቃለ፡
አብ፡ኢየሱስ፡ክር
ስቶስ፡መድኅኔ፡
ውስተ፡ከርሥኪ፡
እግዚእ፡ኵሉ፡ዘመ
ልዕልት፡ዘይሴብ
ሖዎ፡መላእክት፡
ወሊቃነ፡መላእክ
ት፡መናብርት፡ወ
ሥልጣናት፡አጋእ
ዝት፡ኃይላት፡ወሊ
ቃናት፡ወመኳንን
ት፡፡ወሶበ፡ወለድ
ኪ፡ወልድኪ፡በዲ
በ፡ምድር፡በውስ
ተ፡ጎል፡ከለሉኪ፡
ኪሩቤል፡እለ፡ብዙ
ኃት፡አዕይንቲሆ
ሙ፡ወሱራፌል፡

እስ፡ ጊቱ፡ ክነፊሆ
ሙ፡ ወዲመናቱ፡ ብ
ርሃና፡ ያዲኪ፡ ሊቃ
ነ፡ መላእክት፡ ወሠ
ራዊተ፡ መላእክት፡
ወሐራ፡ ሰማይ፡ ቆ
ሙ፡ ቅድሜኪ፡ በ
ፍርሃት፡ ወበረዓ
ድ፡ ወበህየ፡ በካል
እ፡ ስብሐቲ፡ ወዲሉ
ኪ፡ ኪሩቤል፡ ወሱ
ራፌል፡ ዘኤኖኑ፡
ኢዎስብሐቲሆሙ፡
ዘውስተ፡ ሰማያ
ት፡ ወኢእዎስብ
ሐቲሆሙ፡ ዘቀክቶ
ወሶበ፡ ርእዩ፡ እግ
ዚአሙ፡ ዘአስተጋ
ብአ፡ ኵሉ፡ ፍጥረ
ታተ፡ እግዚ፡ ይትብ
ር፡ ውስተ፡ ሐፀንኪ፡

ወዘይሴሲ፡ ለኵሉ፡
ፍጥረት፡ ይጠቡ፡
ሐሊበኪ፡ ከመ፡ ሕፃ
ን፡ ኍሠሥዎ፡ ውስ
ተ፡ አርያም፡ ወበህ
የ፡ ረከብዎ፡ ምስለ፡
አቡሁ፡ ወመንፈ
ስ፡ ቅዱስ፡ ከመ፡ ተ
ካቲ፡ ወሶበ፡ ርእዩ፡
ቲሕትናሁ፡ ለእግዚ
አሙ፡ እድዋሉ፡ አዕ
ይንቲሆሙ፡ ላዕለ፡
ውእቱ፡ አርያም፡
ስፍሑ፡ ክነፊሆሙ፡
ወሰብሐ፡ ለእግዚ
አሙ፡ እግዚ፡ ይትብ
ሩ፡ ስብሐቲ፡ ሰከ፡
ለእግዚአ፡ ኵሉ፡
በሰማያት፡ ወግ
ዲ፡ ርእዩኪ፡ በውስ
ተ፡ በዓት፡ ለኪ፡ ለ

ግሕቲትኪ፡ምስለ፡
ሕፃንኪ፡ወይቤሉ፡ሰ
ላም፡በዲበ፡ምድር፨
ወሶበ፡ጄእዩ፡እግዚ፡
ይለብስ፡ሥጋ፡ዘእ
ን፡ዘነሥአ፡እምኔኪ፡
ሰገዱ፡እግዚ፡ይብሉ፡
ስእጊለእመሐያው፡
ሠምሮ።ዳዊት፡ነ
ቢይ፡ተነበየ፡በመ
ዝሙር፡እግዚ፡ይብ
ል፡እምሰማይ፡ሐወ
ፀ፡እግዚእ፡ኵሉ፡ወ
እምድልው፡ጽርሐ፡
መቅደሱ፡ወርእየ፡ኵ
ሎ፡ደቂቀ፡እጓለእመ
ሕያው፡ረቀወ፡ዓዋ
ሥ፡ስነኪ፡ወይቤ፡
ዝቲ፡ይእቲ፡ሙዕ
ራፍቂ፡ለዓለም፡ዝ
የ፡ኅእዱር፡እስመ፡

ሐረይክዋ።ወ፡ሣ፡
ይ፡ስ፡ለ፡ቀ፡፡አስተማ
ስልናኪ፡ቅዱሳት፡ወ
ብፁዕት፡ስብሕት፡ወ
ቡርክት፡ክብርት፡
ወልዕልት፡በመሶብ፡
ዘወርቅ፡ውውስቴ
ቱ፡ኅብስተ፡ሕይወ
ት፡ዘወረደ፡እምሰ
ማያ፡ዋቢ፡ሕይወ
ተ፡ለኵሉ፡ዓለም፡
ዘይእምን፡ኪያሁ፡
ወይበልዕ፡እምኔ
ሁ፡በአሚን፡ወበል
ብ፡ሥሙር፡ምስለ፡
እሉ፡በየማኑ፨ወል፡
ሣ፡ይ፡ስ፡ለ፡ቂ፨አን
ቲ፡ውእቱ፡ተቅዋም፡
ዘወርቅ፡ዘእግብራ፡
እዴ፡ኪያሃ፡ለሰብ
እ፡ወአይሁትው፡

ውስቴታ፡ ማኅቶት፡
እላ፡ ለሊሁ፡ ብርሃን፡
አብ፡ ብርሃን፡ ዘእ
ምብርሃን፡ መጽአ፡
ኀቤኪ፡ ወነበረ፡ መ
ልዕልቴኪ፡ ወአብር
ሃ፡ በመስኮቱ፡ ውስ
ተ፡ ኵሉ፡ አጽናፈ፡
ዓለም፡ ሰደደ፡ ጽል
መተ፡ እምላዕሌ፡
ሰብእ፡ ወአድኀነነ፡
በቃሉ፡ ማኅየዊ፡ እ
ግዚ፡ ይብል፡ አነ፡ ው
እቱ፡ ብርሃኑ፡ ለዓ
ለም፡ እመኑ፡ በብ
ርሃኑ፡ ወእንሶስዉ፡
እንዘ፡ ብክሙ፡ ብ
ርሃን፡ ወል፡ ሣ፡ ዪ፡
ስ፡ ለ፡ ቅዕ እግዚእ፡ ኵ
ሉ፡ ዘእም እግዚእ፡
ኵሉ፡ ብርሃን፡ ዘእ
ምብርሃን፡ እግዚእ፡
ዘበአማን፡ ዘእምእ
ግዚእ፡ ኵሉ፡ ዘበአ
ማን፡ ዘተወልደ፡ ወ
ኢኮ፡ ዘተገብረ፡ ኅ
ቡረ፡ ህላዌሁ፡ ምስ
ለ፡ አቡሁ፡ ዘቦቱ፡ ኵ
ሉ፡ ኮነ፡ ወዘእንበሌ
ሁሰ፡ አልቦ፡ ዘኮነ፡
ወኢምንትኒ፡ ዘበሰ
ማይኒ፡ ወዘበምድ
ርኒ፡ ዘበእንቲአነ፡
ሰብእ፡ ወበእንተ፡
መድኃኒትነ፡ ወረደ፡
ወተሰብእ፡ እመን
ፈስ፡ ቅዱስ፡ ወእማ
ርያም፡ እምቅድስ
ት፡ ድንግል፡ ወበም
ጽአቱ፡ አብርሃ፡ ዓዕ
ሌሃ፡ ወዚነወነ፡ ቅዶ
ሥሐት፡ ወሐዪተ፡ ወ

ኢቶረበነ፡ዛበ፡አቡ
ሁ፡ወምሸሐነ፡ፍ
ኖት፡ሕይወት፡ወ
ወሀበነ፡ሕይወት፡
ዘለዓለም፡በአሚነ፡
ዚአሁ፡ኢሳይያስ፡
ነቢይ፡እምቅእዛዙ፡
ለኢየሱስ፡አንከረ፡
በትዓቢት፡ወይቤ፡
ብርሃን፡ትእዛዝ
ከ፡በዲበ፡ምድር፡
ዘካርያስ፡ካህን፡
አረጋዊ፡ጻድቅ፡ወ
ንጹሕ፡ዘይነብር፡
ትእዘዘ፡ለእግዚ
አ፡ኵሉ፡አንከረ፡
ወተየመ፡ወከሠ
ተ፡አፉሁ፡ወይቤ፡
በሣህሉ፡ወበምሕ
ረቱ፡ለአምላክነ፡
ለዘሐወፀነ፡እም

አርያም፡ወሠረ
ቀ፡ከመ፡ርእዩ፡ብ
ርሃነ፡ለእለ፡ይነብ
ሩ፡ውስተ፡ጽልመ
ት፡ወጽላሎተ፡ሞ
ት፡ወአርትዓ፡እግረ
ነ፡ውስተ፡ፍኖተ፡ሰ
ላም፡ከመ፡ይምር
ሐነ፡ወሎ፡ሣ፡ይ፡ሐ፡
ቀ፨ ናስተምሕለኪ፡
ኦእግዝእትነ፡በማ
ዕጠንት፡ዘወርቅ፡
ዘውስቴ፡እጹዊሆ
መ፡ለሊቃነ፡ካህና
ት፡ሰማያውያን፡እ
ለ፡ይከውኑ፡ጸሎ
ተ፡ኵሎ፡ሙ፡ቅዱ
ሳን፡መሃይምናን፡
እምዲበ፡ምድር፡
በውስቴ፡ማዕጠ
ንቶሙ፡ከማሁ፡

በስእለተ፡ስምኪ፡
ይዓርጉ፡ስእለቶ
ሙ፡ለደቂቀ፡እጓ
ለእመሕያው፡ው
ስቴ፡ጣዓዴሬ፡ክ
ሥሉስ፡ቅዱስ፡አብ፡
ወወልድ፡ወመን
ፈስ፡ቅዱስ፡ወያ
ስተሥርዩ፡ኃጢ
አቶ፡ሕዝብኪ፡ቶ
ፀውሖ፡ለኪ፡እም
ኢብ፡ወወልድ፡ወ
መንፈስ፡ቅዱስ፡ከ
ጣ፡ትኩኒ፡ተንከ
ቀማ፡ለውሉደ፡ሰ
ብእ፡ለሕይወቶ፡
ዘለዓለም፡ለኪ፡
ይደሉ፡ከመ፡ትኩ
ኒ፡መድኃኒቶሙ፡
ለመሃይምናን፡ሕ
ዝብኪ፡ኦመድኃኒ

ቶ፡ኵሉ፡ዓለም፨
ወሬ፡ሣ፡ይ፡ከ፡ለ፡
ቅ፨አንቲ፡ውእቱ፡ዕ
ፀ፡ቡሩክ፡ዕፀ፡ሕይ
ወት፡ወዕፀ፡መድኃ
ኒት፡ህየንተ፡ዕፀ፡
ሕይወት፡ዘውስተ
ገነት፡ዘኮንኪ፡ዕ
ፀ፡ሕይወት፡በዲ
በ፡ምድር፡ወፍሬ
ኪኒ፡ፍሬ፡ሕይወይ
ት፡ውእቱ፡ወዘበላ
ዓ፡እምኔሁ፡ሕይ
ወተ፡ዘለዓለም፡
የሐዩ፡ሤጊ፡ዘእኮ
ትርአየ፡እምኔኪ፡
ዘሠናየ፡መዓዛ፡
ዴምዕዝ፡በኀበ፡እ
ሉ፡የአምርዎ፡ው
ስተ፡ኵሉ፡አጽና
ፈ፡ዓለም፡ዘበእግ

ቲአሁ፡ተነበየ፡ዳዊ
ት፡ለመዝሙር፡እግዚ
ደብሔ፡ክርቤ፡ወመዒ
ዓ፡ወሰሊክ፡እምነ፡አ
ልባስኪ፡፡ሰሎ፡ሞን፡
አቡኪ፡ተነበየ፡ወደ
ቢ፡ሢና፡አግፍኪ፡ከ
መ፡ሢና፡ሰሜን፡ግ
ነት፡ሀፁት፡እኗቶየ፡
መርዓት፡ነግሥ፡ዕፁ
ት፡ዓዘቅት፡ኗቶሞ
ት፡ፍኖወ፡ዚአኪ፡ግ
ነ፡ሞአለ፡ፍሬ፡አቄ
ጣሕ፡ፋዕ፡ሞሰለ፡
ናርዱስ፡ናርዱስ፡ዘ
ሞስለ፡መጹርደ፡ቀ
ጹሞቷት፡ወቀናግ
ሞስ፡ሞሰለ፡ኵሉ፡
ዕፀው፡ሊባኖስ፡ከ
ርቤ፡ወዓልው፡ሞሰ
ስ፡ኵሉ፡መቅዱመ፡

ዕፍረታት፡ነቅዓ፡ግ
ነት፡ዓዘቅተ፡ማየ፡
ሕይወት፡ዘይውኅዝ፡
እምእሊባኖስ፡ወሉ፡
ማ፡ደ፡ሱ፡ለ፡ተ[illegible]
ሬ፡አርግ፡እግቱ፡ሠ
ረፀት፡ዘእግበለ፡ቱ
ክል፡ወኢስቀደዊ፡
ማየ፡በቤተ፡መቅደ
ስ፡ወረሰየ፡ጹልወ፡
ለካህናት፡ከማሁ፡
አግቲእንበርኪ፡ውስ
ተ፡ቤተ፡መቅደስ፡
በቅዱስና፡ወበኅጽ
ሑ፡ወወፃእኪ፡እመ
ቤተ፡መቅደስ፡በክ
ብር፡ወበዓቢይ፡ፍ
ሥሓ፡ወሠረፀ፡እም
ኒኪ፡ፍሬ፡ሕይወት፡
ዘበአማን፡እማዚ
አነ፡ወመድኃኒነ፡

ኢየሱስ፡ክርስቶ
ስ፡ኦቅዱስት፡ዘእግ
ብሔ፡ር̄ቶካቤ፡ረከ
ብኪ፡ወልደ፡በከመ፡
ተጠየቅዎ፡ለመል
አክ፡ወይቤለኪ፡
መንፈስ፡ቅዱስ፡
ይመጽእ፡ላዕሌ
ኪ፡ወኃይለ፡ልዑ
ል፡ይጼልለኪ፡ወ
ል፡ሣ፡ይ፡ስ፡ለ፡ቅ፨
ለኪ፡ይደሉ፡ለአግ
ብርቲኪ፡ወለአእ
ማትኪ፡ቅሰኔሊ፡
ለነ፡ኃበ፡ወልድኪ፡
ለእለ፡አመነ፡በስ
መ፡ወልድኪ፡ኦሞ
ልዕልት፡ጸጋ፡ኦ
ሙኃዘ፡ፍሥሐ፡
ፈድፈደ፡ብኪ፡ዓ
ርማ፡ፉእደ፡ዘየ

ዓቢ፡እምኪሩቤል
እለ፡ብዙኃት፡አዕ
ይንቲሆሙ፡ወሱራ
ፌል፡እለ፡፮ክንፌ
ሆሙ፡እልክቱ፡ይከ
ድኑ፡ገጾሙ፡ወእገ
ሪሆሙ፡በአርያ፡ቱ
እምርት፡መለቶል፡
ከመ፡ይዲኖን፡እም
እሳት፡ዘይመጽእ፡
ኢመለኮቱ፡ወልድኪ፡
ወአዓቲሽ፡ኮናኪ፡
መዓረደ፡ለመለኮ
ት፡ወኢያውዓየኪ፡
እሳቱ፡መለኮቱ፡ፆ
ርኪ፡ነበልባለ፡እ
ሳት፡ወኢያውዓየ
ኪ፡ነበልባሉ፡መ
ለኮቱ፡ተመስለኪ፡
ዕፀ፡ጳጦስ፡ዘርአ
የ፡ሙሴ፡በነዴ፡እሳ

ቶ፡ወዕፀቃ፡ኢየው
ዕዩ፡ከማሁ፡ኢይው
ዕዩኪ፡እግዚአ፡ን
ዴላት፡ዘኮለንቃ
ሁ፡እሳት፡ፍጹም፡
እንቲ፡በአማን፡ዘ
ኮንኪ፡ምክሐ፡ዘ
መዱክርስቲያን፡
ወብኪ፡ቶሩባን፡ኮ
ን፡ጽምዱር፡ለማ
ዓዱር፡ውእቱ፡አር
ያም፡በጸዋት፡ተ
ሠግዋቱ፡ለወል
ዱ፡አምላኪ፡እም
ኔኪ፡ስአሌት፡ሐይ
ወተ፡ለንፍሳቲነ፡
ኦጺያዊቱ፡ምሕ
ረቱ፡ለእለ፡ያአ
ምኑ፡በጸሎታ፡ሰ
አሊ፡ለነ፡ኀበ፡እግ
ዚእነ፡መድኅኒነ፡

ኢየሱስ፡ክርስቶ
ስ፡ያጽዋዕነ፡በርተ
ዕት፡ሃይማኖቱ፡
ውእቱ፡አሚን፡ዚአ
ሁ፡ወዘአቡሁ፡ወዘ
ቅዱስ፡መንፈሱ፡
ይጸግወነ፡ሣህሉ፡
ወምሕረቶ፡ይሥ
ረይ፡ኀጢአትነ፡
በብዝኁ፡ምሕረ
ቱ። ሰብሐት፡ለከ፡
ኦወላዲተ፡እግዚ
እ፡ኵሉ፡እኩቴ
ት፡ወክብር፡ለአ
ብ፡ወወልድ፡ወ
መንፈስ፡ቅዱስ፡
ይእዜኒ፡ወዘልፈ፡
ወለዓለመ፡ዓለ
ም፡አሜን፨ወለ
ዱከ፡ሣ፡ዴ፡ሽ፡ሉ፡
ቅ። ። ።

ለዩዲሮጌ፡ ፈንፃፆ፡ ዩቶጸቶበው፡ በ
ሊመኔ፡ ማርቆስ፡ በርኅ፡ መዛሬቴ፡ በ
፲፱፻፷ ዓመተ፡ ዘመሉሬቴ፡ ፫ ሩ፡ ቀን